

#### ARQUITECTURA

- A\_01 ESQUEMA DE PLANTAS
- A\_02 PLANTA BAJA 01 E 1:150
- A\_03 PLANTA BAJA 02 E 1:150
- A\_04 PLANTA BAJA 03 Y PLANTA PRIMERA E 1:150
- A\_05 PLANTA CUBIERTA AJARDINADA E 1:150
- A\_06 PLANTA DE CUBIERTA E 1:150
- A\_07 ALZADOS 01 E 1:150
- A\_08 ALZADOS 02 E 1:150
- A\_09 SECCIONES 01 E 1:150
- A\_10 SECCIONES 02 E 1:150
- A\_11 SECCIONES 03 E 1:150

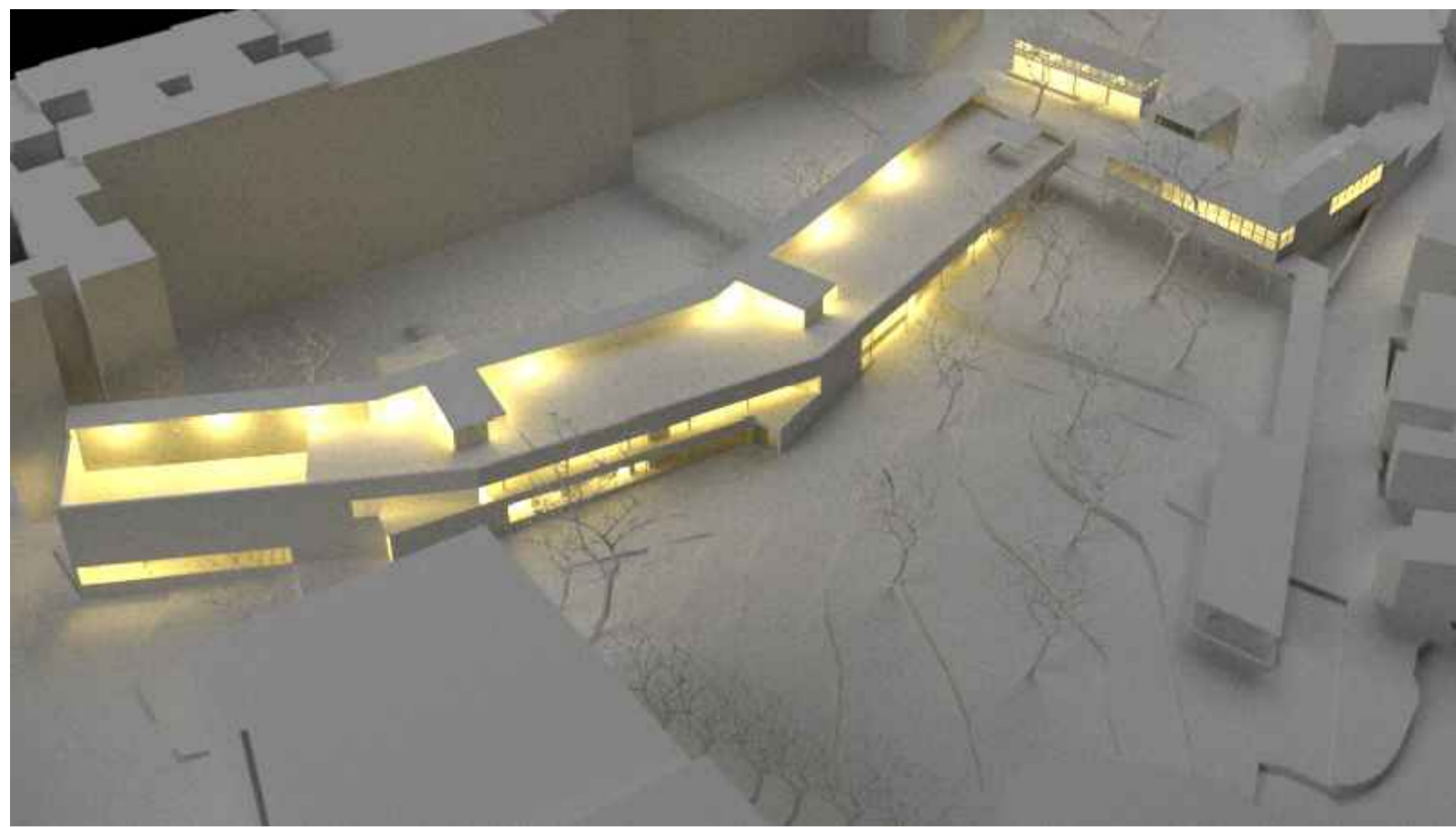

AÉREA DESDE CALLE DE ROSALÍA DE CASTRO

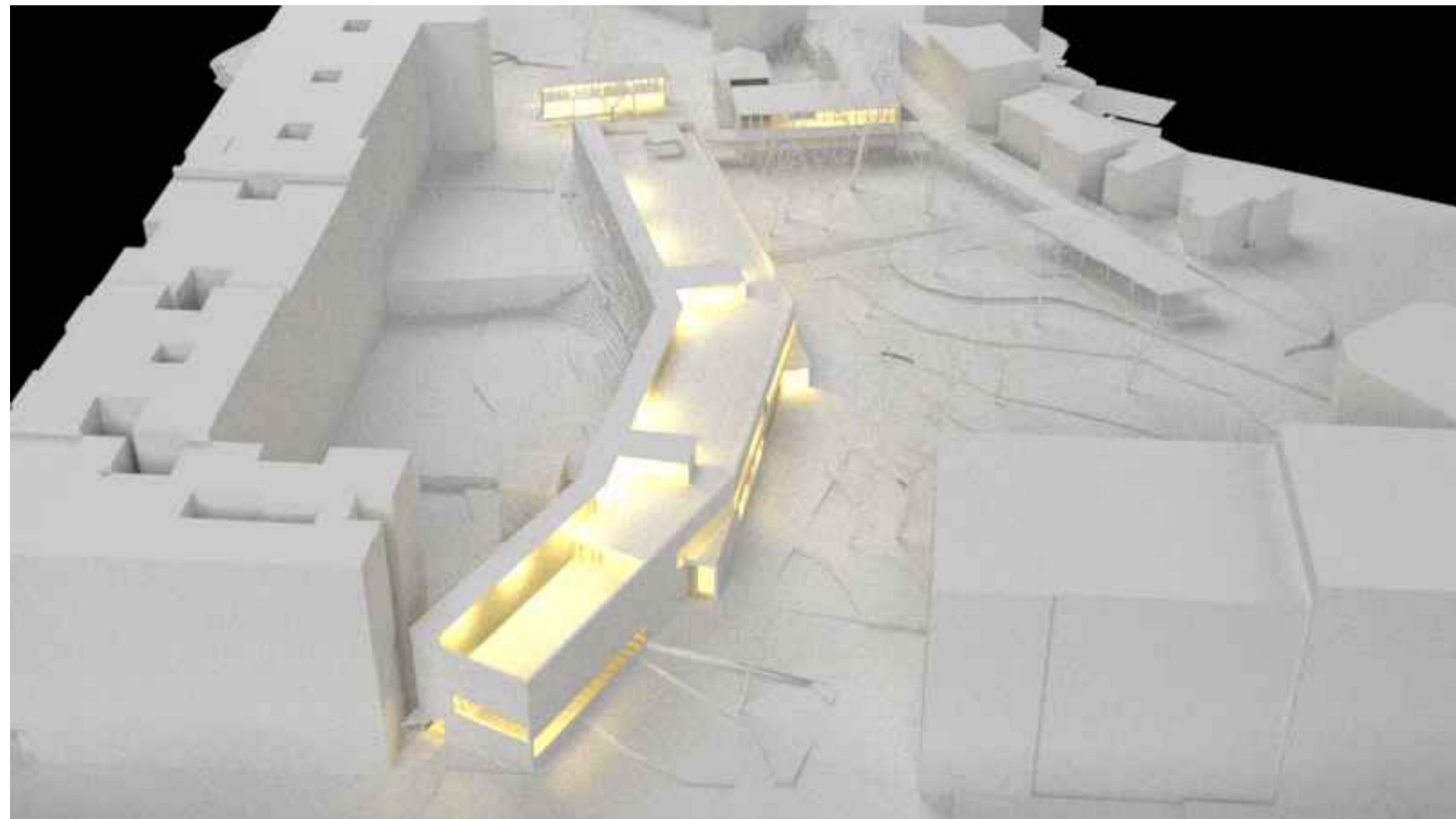

AÉREA DESDE AVENIDA MANUEL DEL PALACIO

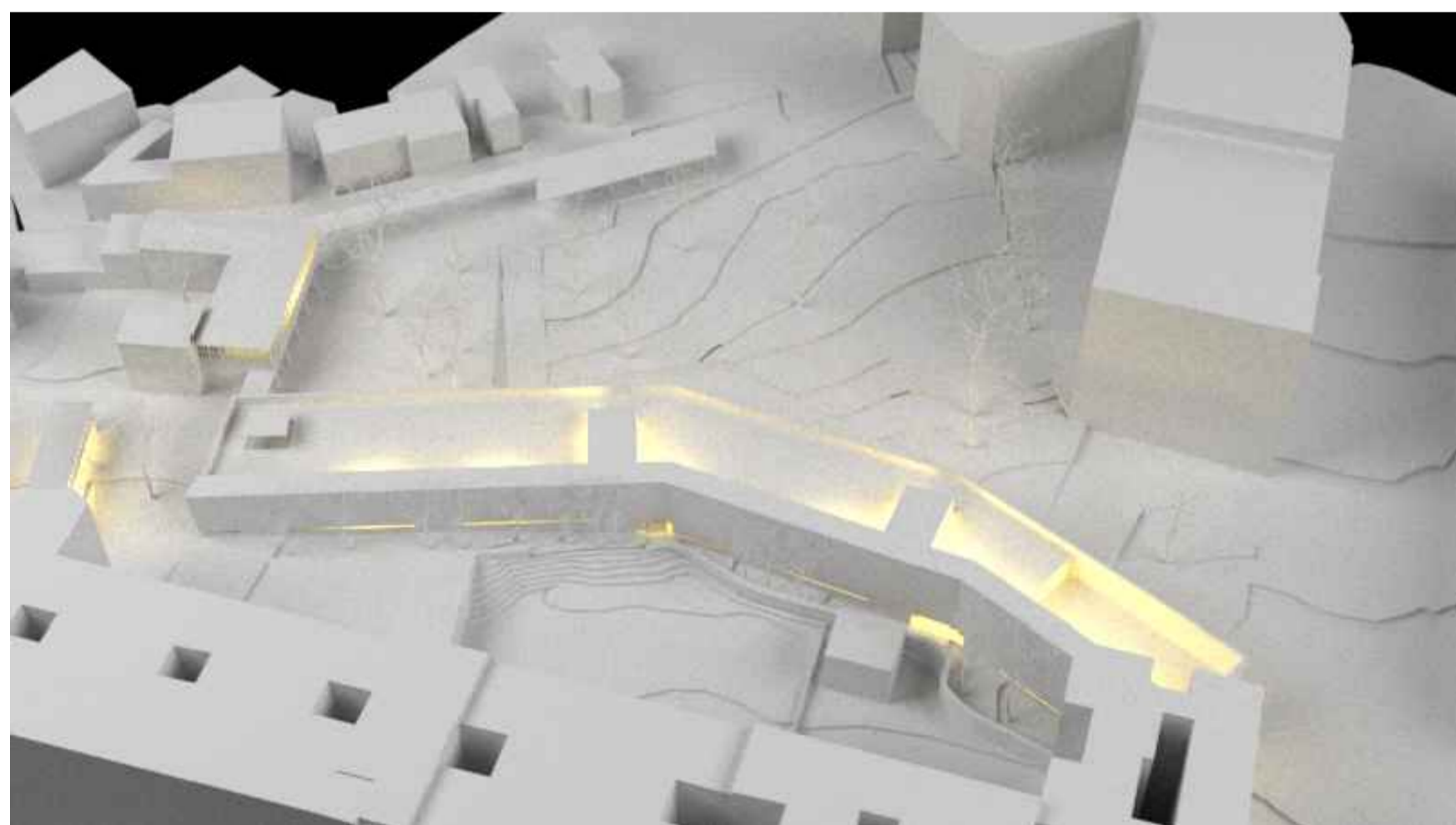

AÉREA DESDE AVENIDA DE MARÍN



AÉREA DESDE PARQUE PEQUENO

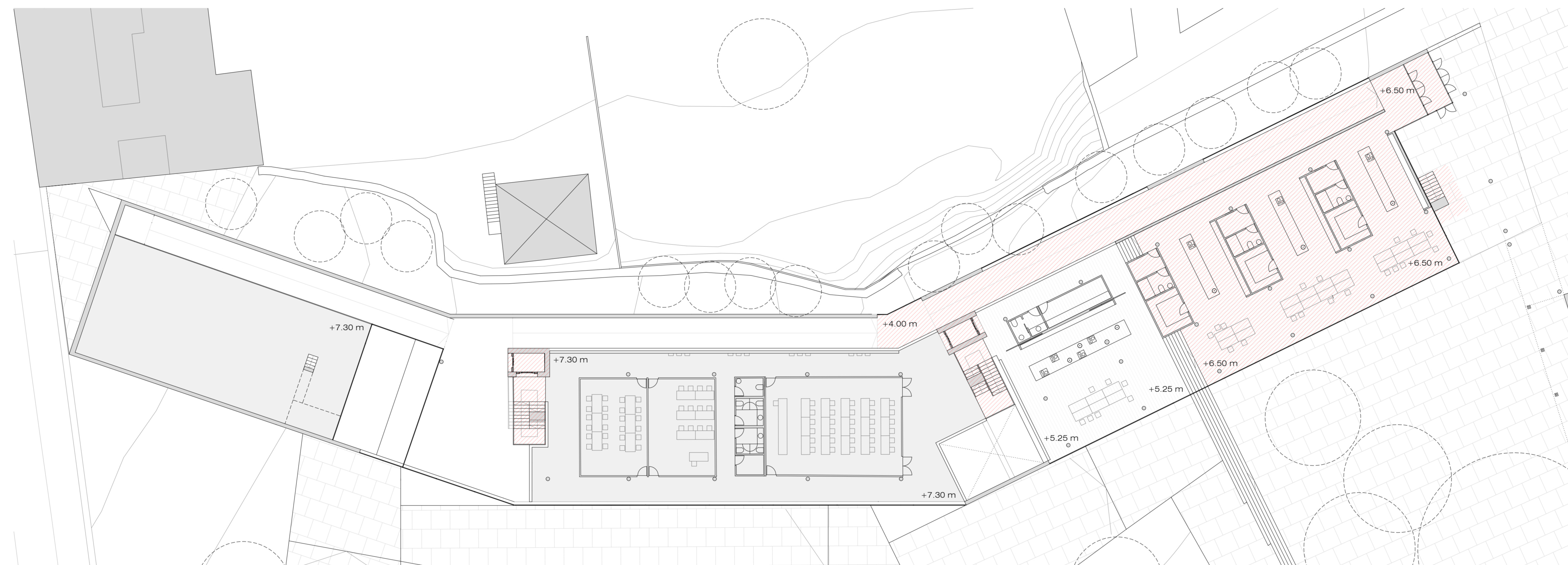
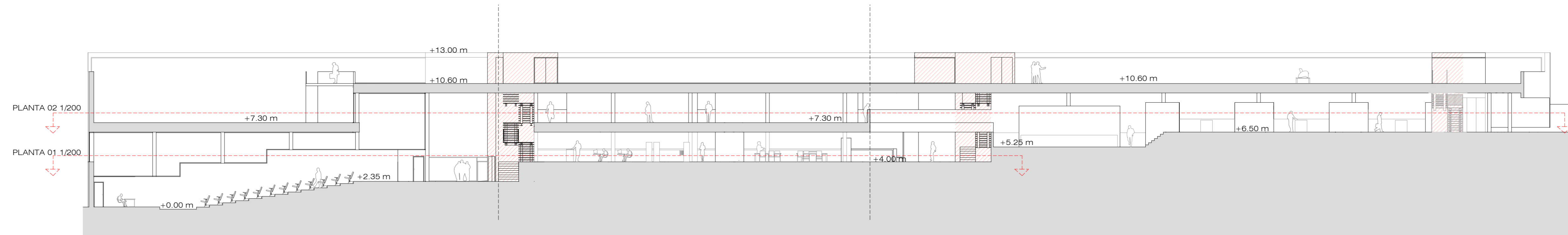

PLANTA 02 1/200

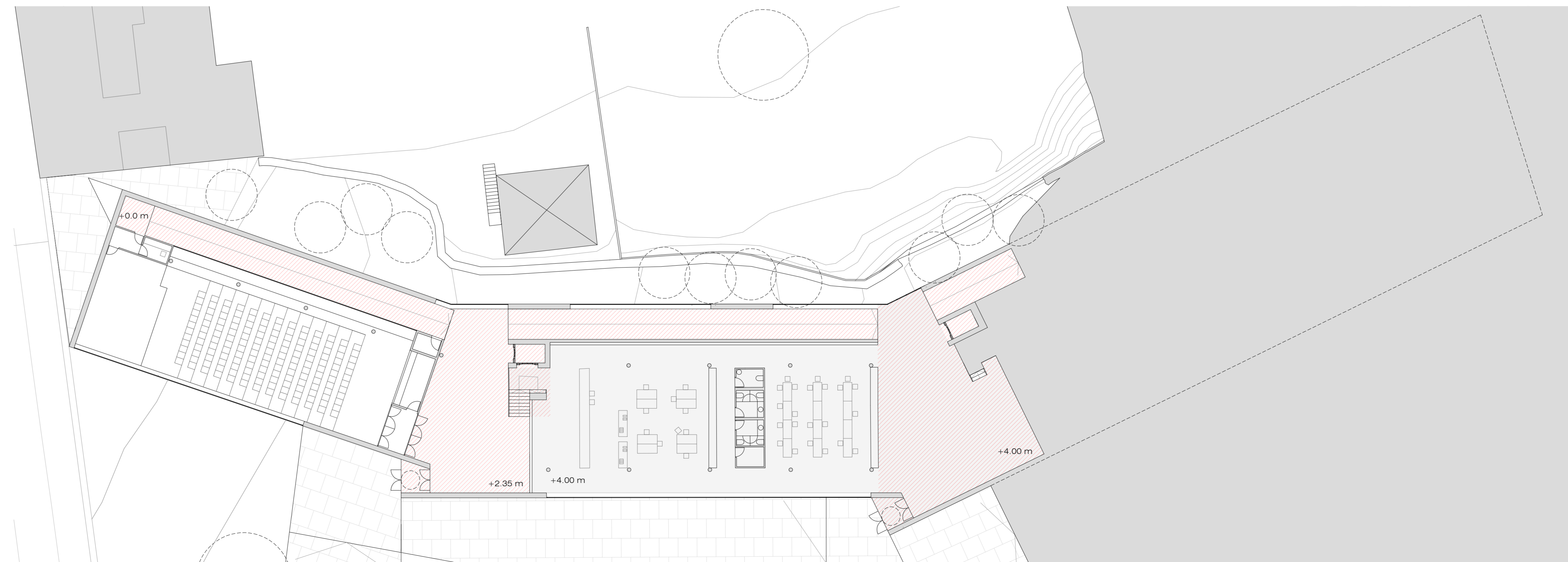

PLANTA 01 1/200

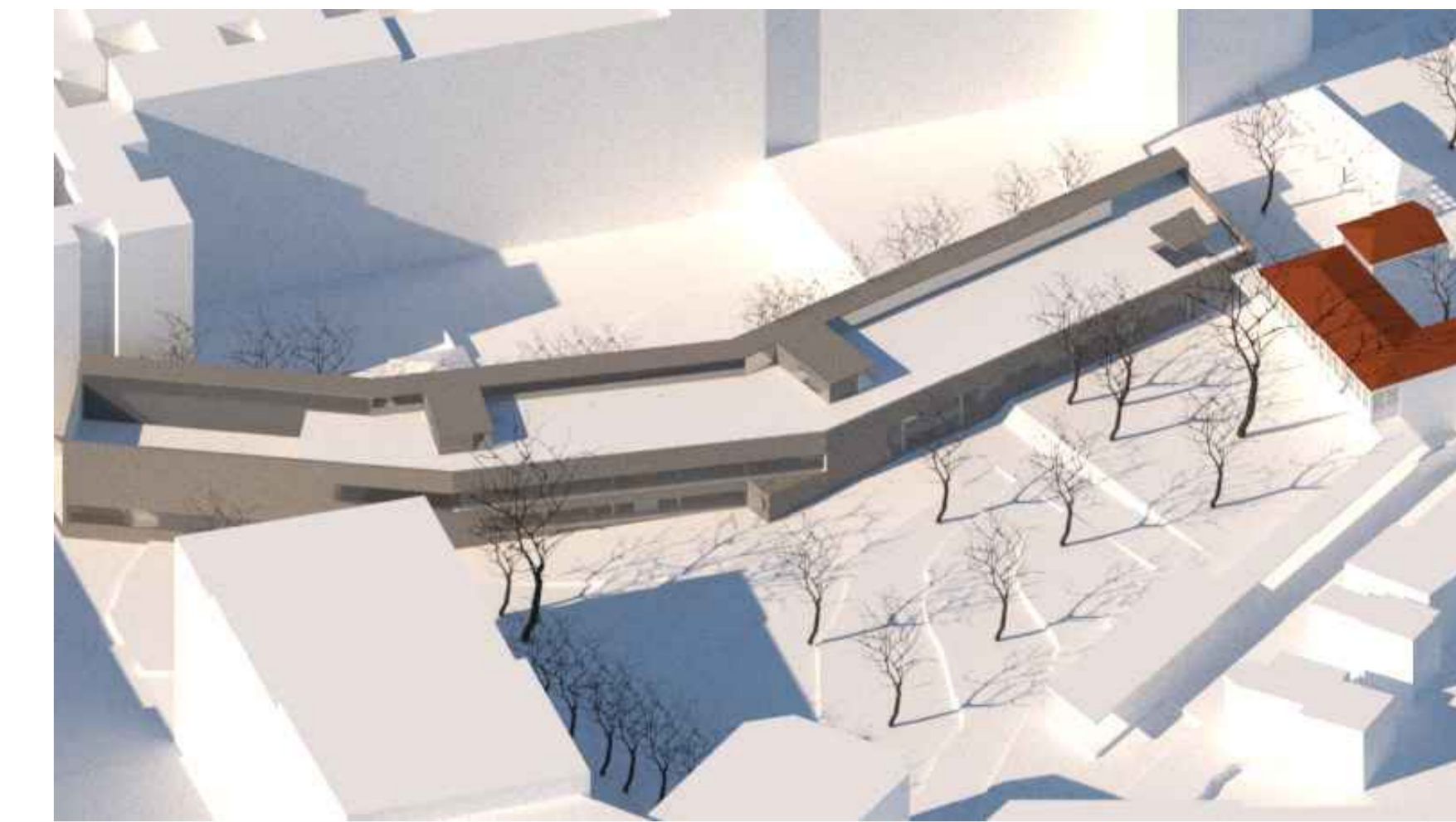

AÉREA DESDE RÚA RAMÓN PEÑA Y CALLE DE ROSALÍA DE CASTRO

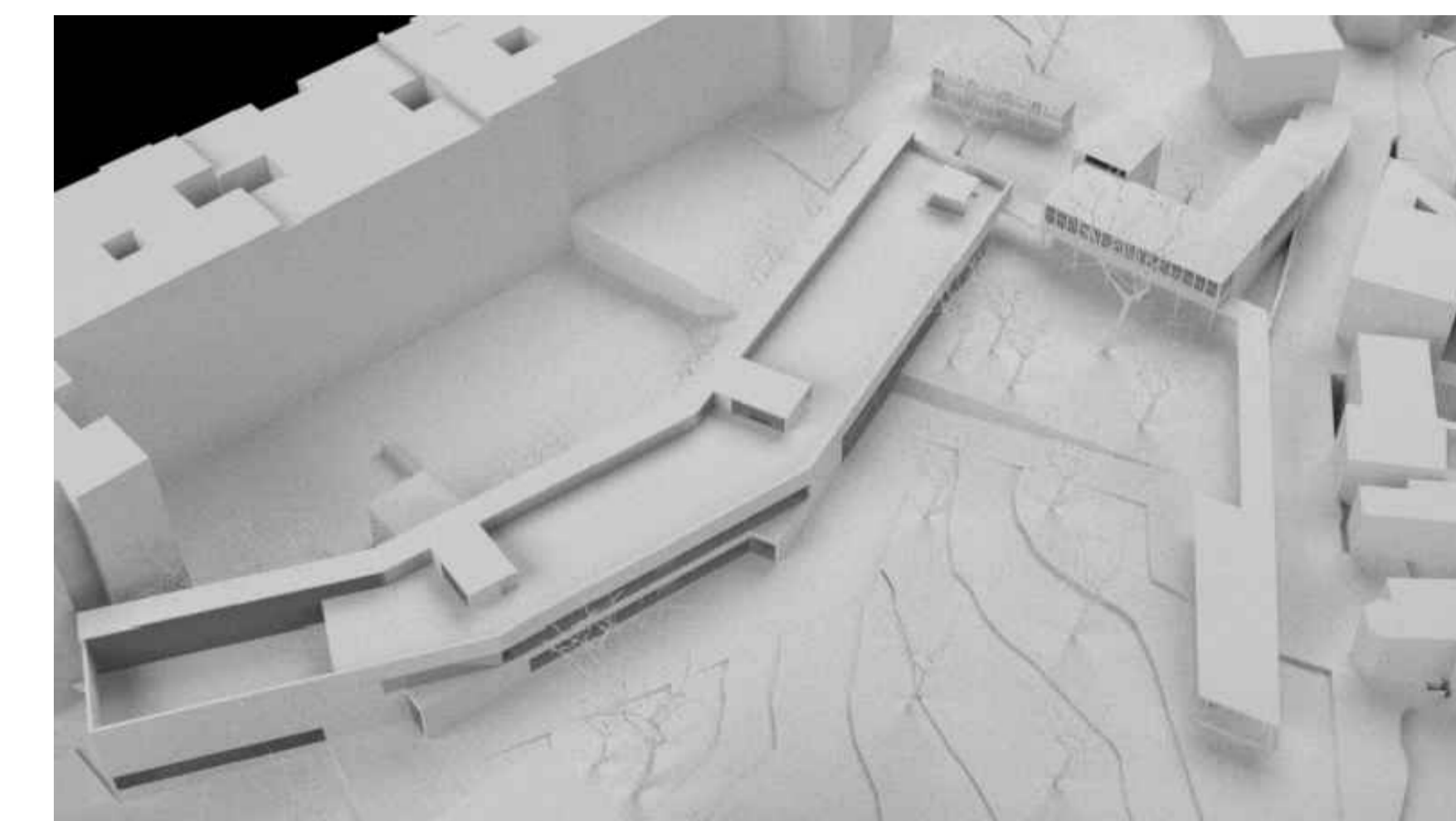

AÉREA DESDE AVENIDA MANUEL DEL PALACIO



IMAGEN REALISTA DE BÚSQUEDA DE TEXTURAS DE FACHADA

Para el desarrollo de la parte arquitectónica, se adjunta primeramente un plano con fotografías de las volumetrías principales de los edificios de intervención, así como una imagen foto realista para semejar lo máximo posible la textura que se busca en el centro gastronómico.

Estas imágenes que se muestran hacen referencia a la nueva rehabilitación del Sanatorio Marecos, así como el pequeño quiosco que se encuentra en la zona próxima a la rehabilitación y la nueva intervención, destinada al

centro de investigación culinaria, a las cocinas públicas y un nuevo salón de actos, así como una zona ajardinada que se encuentra en la cubierta.

Con respecto a las plantas que se muestran, se busca un esquema inicial que distribuyen el espacio indicando las diferentes cotas del mismo (por ejemplo +2.35m) y en diferentes texturas. Hay otra planta más destinada a una cubierta ajardinada pero que se muestra en planos sucesivos a este con mayor detalle.

Para los núcleos de comunicación y conexión entre las diferentes plantas se indican en un entramado en rojo. Se accede a las diferentes zonas mediante rampas de acceso que comunican diferentes cotas (+0.00m, +2.35m, +4.00m, +6.50m). Para la conexión con las otras cotas se utilizan núcleos de comunicación verticales formados tanto por escaleras como por ascensores con doble embarque (+0.00m, +2.35m, +4.00, +5.25m, +6.50m, +7.30m, +10.60m).

El desarrollo de las plantas se ve en planos sucesivos.

Nota con respecto a cotas

+0.00 m: Hacen referencia a las cotas del proyecto  
 [+4.00 m]: Hacen referencia a las cotas con respecto al nivel del mar

Recinto para ferias gastronómicas y centro de investigación culinaria

ARQUITECTURA  
 ESQUEMA DE PLANTAS

ESCALA GRÁFICA :  
 1/200 0 2 4 6 8 10m: Señaris Calviño, Rafael

Plano  
 A\_01

ETSAC

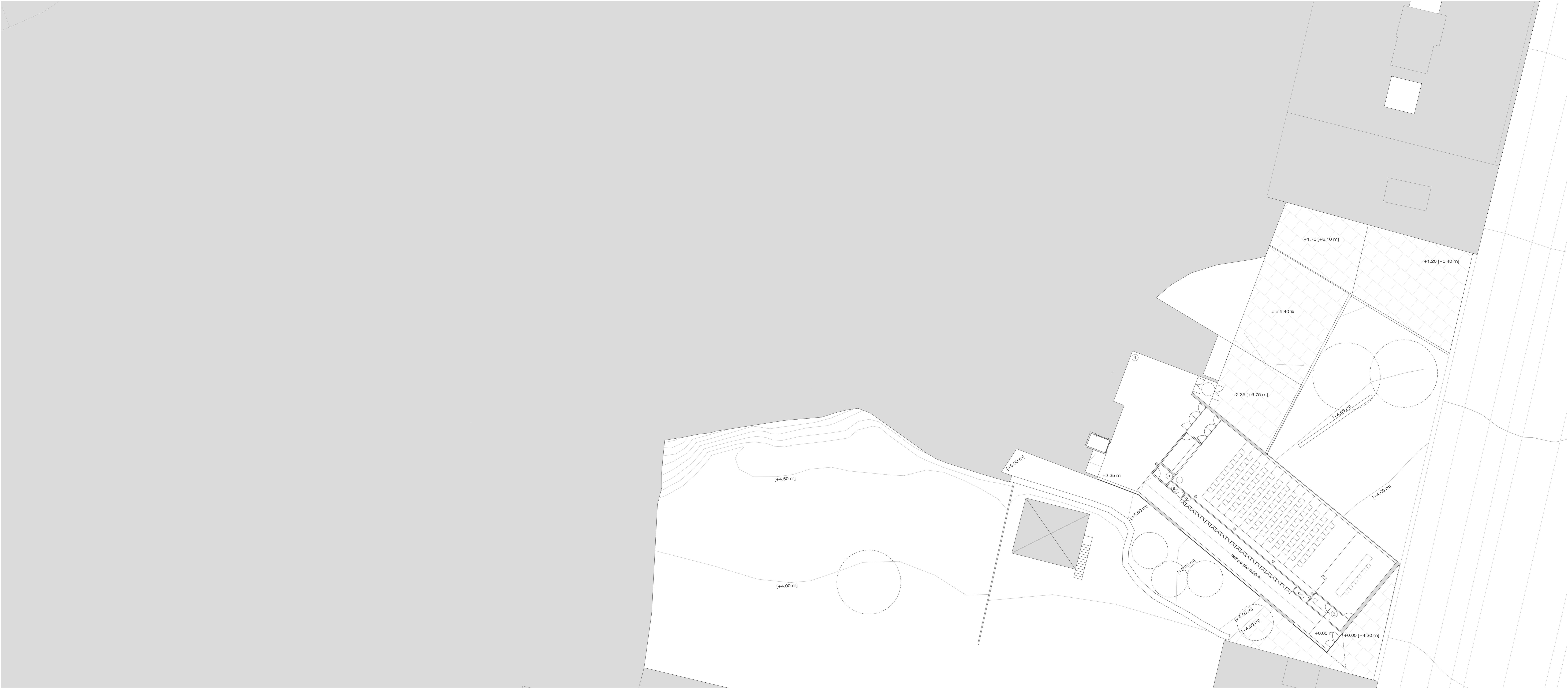

PLANTA BAJA 01 1/150

1. Salón de actos	276m <sup>2</sup>
2. Taquillas	8,42m <sup>2</sup>
3. Camerinos	116m <sup>2</sup>
4. Ámbito de entrada (Foyer)	5m <sup>2</sup>
a. Pequeños cuartos de instalaciones	

Nota con respecto a cotas  
 +0.00 m: Hacen referencia a las cotas del proyecto  
 [+4.00 m]: Hacen referencia a las cotas con respecto al nivel del mar

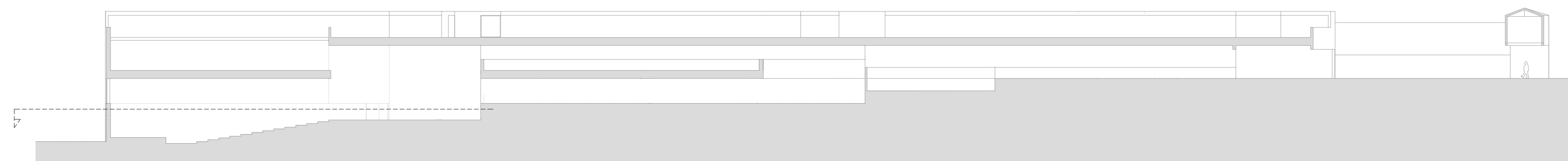

Recinto para ferias gastronómicas y centro de investigación culinaria

ARQUITECTURA  
 PLANTA BAJA 01 E 1/150

ESCALA GRAFICA :  
 1/150 0 1.5 3 6 7.5m

TFM 2022/2023 TALLER A  
 Señaris Calviño, Rafael

Plano  
 A\_02

ETSAC

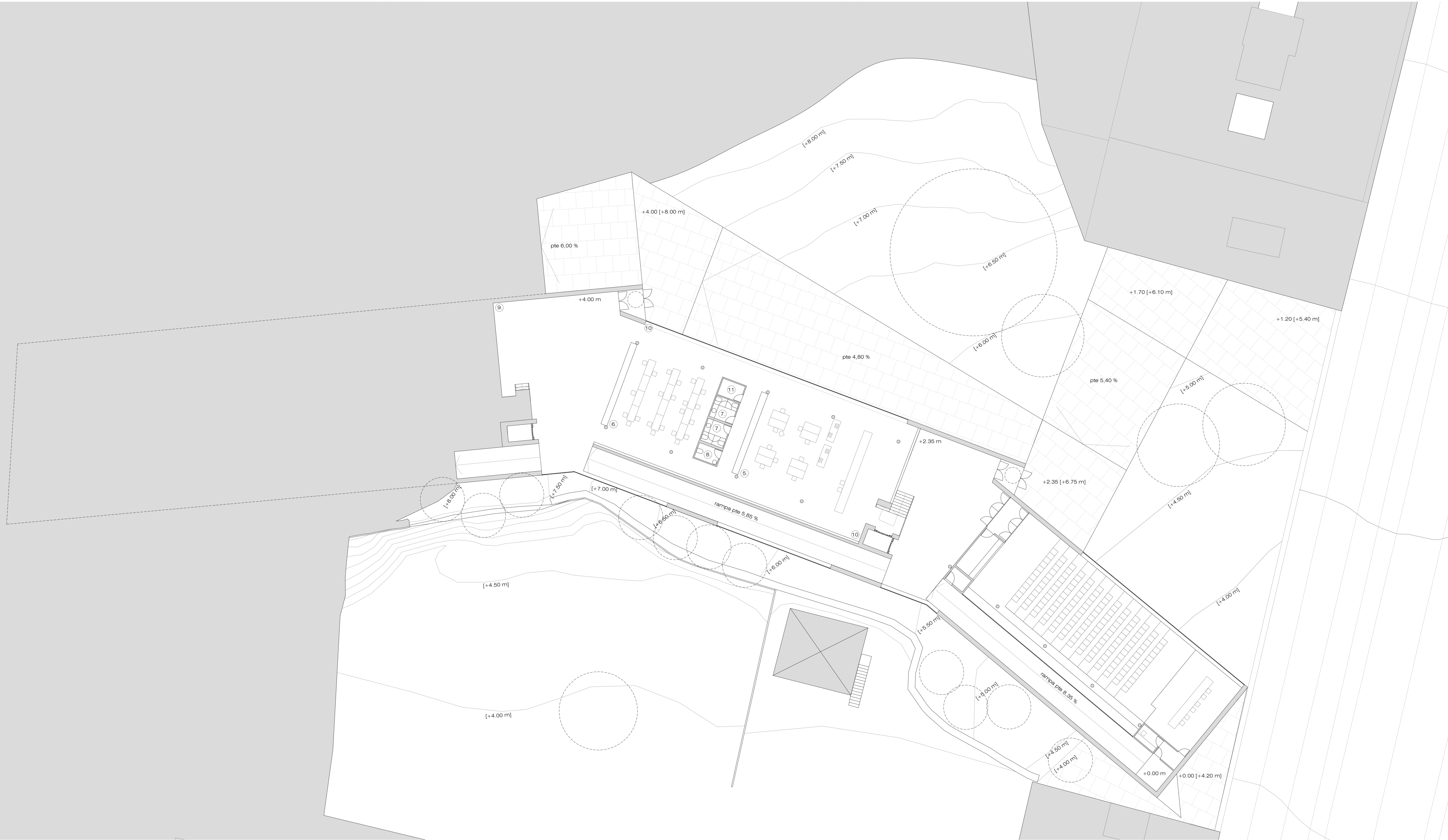

PLANTA BAJA 02 1/150

5. Despachos y información	83,17 m <sup>2</sup>
6. Biblioteca	73,37 m <sup>2</sup>
7. Baños en Planta baja	5 m <sup>2</sup> (CAU)
8. Baño adaptado	3,5 m <sup>2</sup>
9. Zona de entrada 2	147,33 m <sup>2</sup>
10. Zona de circulación y espera	160 m <sup>2</sup>
11. Montantes de instalaciones	3,5 m <sup>2</sup>

Nota con respecto a cotas

+0.00 m: Hacen referencia a las cotas del proyecto  
 [+4.00 m]: Hacen referencia a las cotas con respecto al nivel del mar



Recinto para ferias gastronómicas y centro de investigación culinario

ARQUITECTURA  
 PLANTA BAJA 02 E 1/150

ESCALA GRAFICA :  
 1/150 0 1.5 3 6 7.5m

TFM 2022/2023 TALLER A  
 Señaris Calviño, Rafael

Plano  
**A\_03**

ETSAC

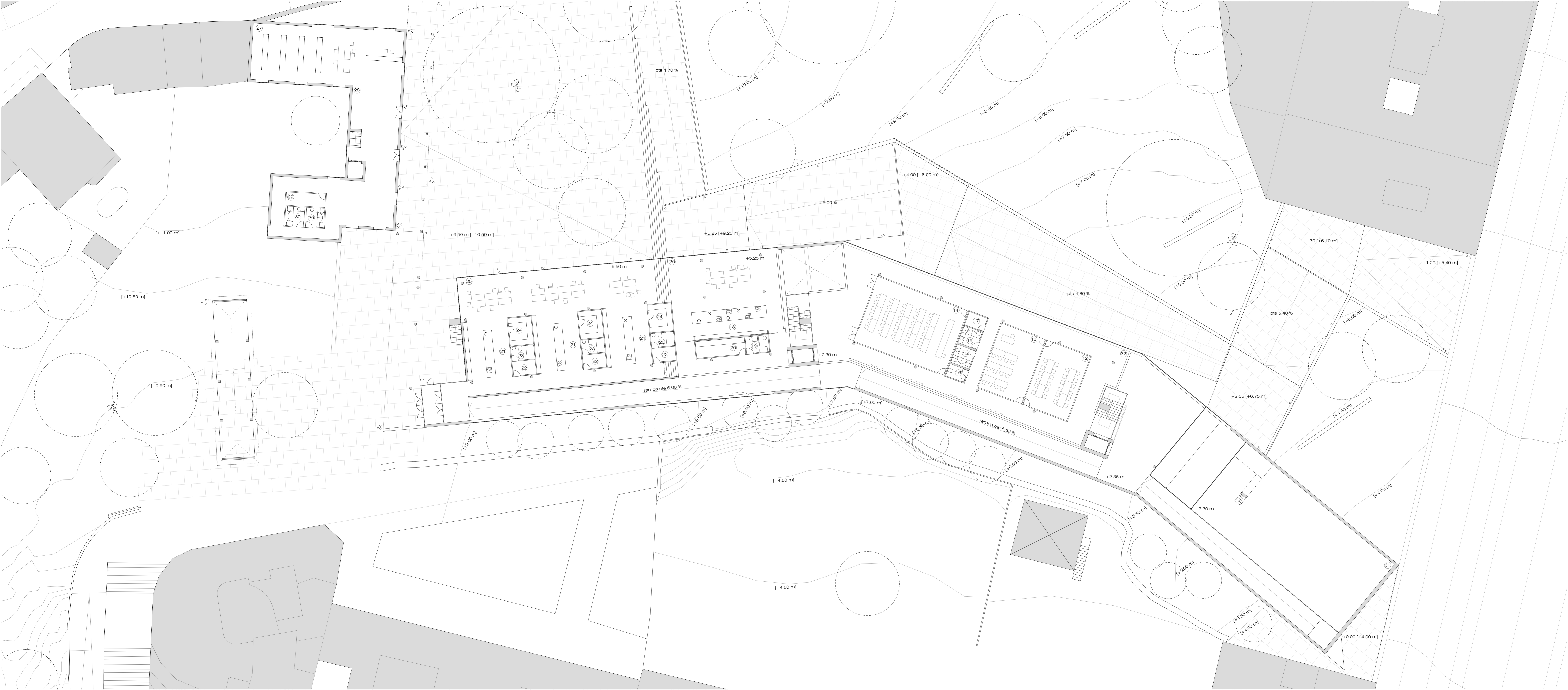

PLANTA BAJA 03 Y P. PRIMERA 1/150

12. Aula 1	41,43 m <sup>2</sup>	26. Comedor c. investigación	62,16 m <sup>2</sup>
13. Aula 2	43,43 m <sup>2</sup>	27. Tienda	109,9 m <sup>2</sup>
14. Aula 3	90,00 m <sup>2</sup>	28. Ambiente de entrada	83,12 m <sup>2</sup>
15. Baños en planta alta	5 m <sup>2</sup> (c/u)	29. Montantes instalaciones	6,72 m <sup>2</sup>
16. Baño adaptado	3,5 m <sup>2</sup>	30. Baños Marecot	5,09 m <sup>2</sup> (c/u)
17. Montantes instalaciones	3,5 m <sup>2</sup>	31. Zona de instalaciones en cubierta	204,88 m <sup>2</sup>
18. Cocinas de investigación	121,50 m <sup>2</sup>	32. Zona de circulación y entrada	218,17 m <sup>2</sup>
19. Baños	5,09 m <sup>2</sup>		
20. Vestuarios	10,64 m <sup>2</sup>		
21. Cocinas Públicas	34,57 m <sup>2</sup> (c/u)		
22. Vestuarios	4,30 m <sup>2</sup> (c/u)		
23. Baños	4,30 m <sup>2</sup> (c/u)		
24. Almacén	8,31 m <sup>2</sup>		
25. Comedores c.públicas	112,78 m <sup>2</sup>		

Nota con respecto a cotas  
 +0.00 m: Hacen referencia a las cotas del proyecto  
 [+4.00 m]: Hacen referencia a las cotas con respecto al nivel del mar

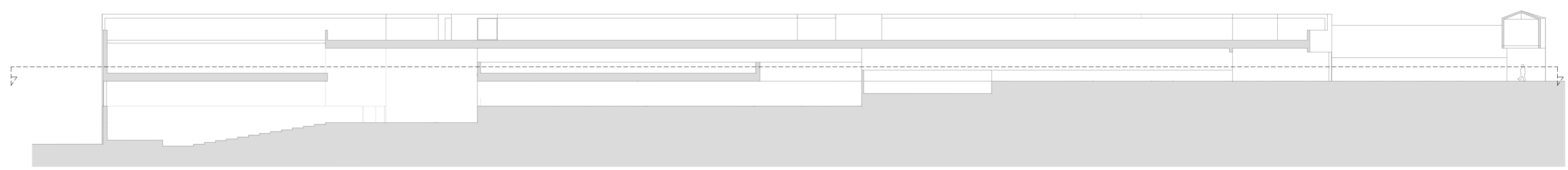

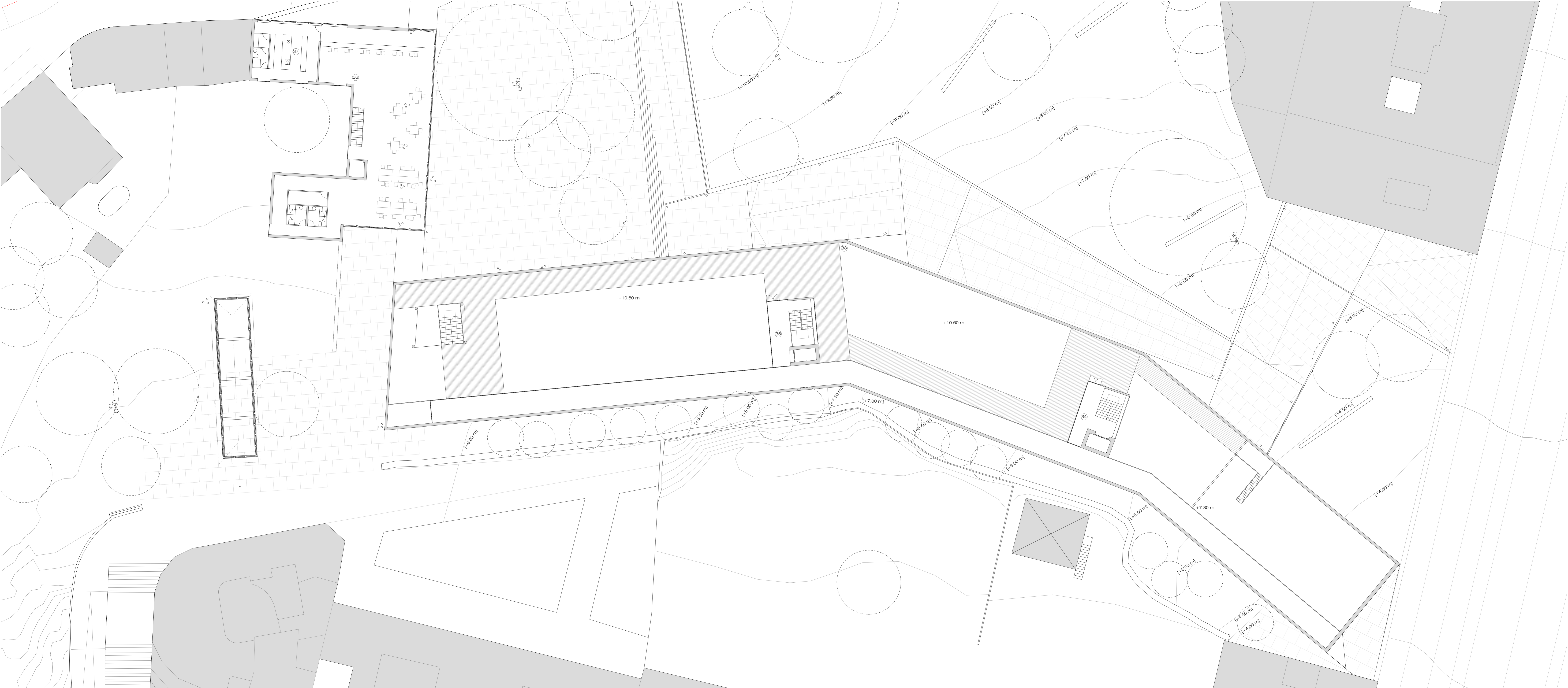

PLANTA CUBIERTA AJARDINADA 1/150

33. Cubierta plana transitable	1169,85 m <sup>2</sup>
34. Núcleo de comunicación 1	36,74 m <sup>2</sup>
35. Núcleo de comunicación 2	40,08 m <sup>2</sup>
36. Taberna	35,49 m <sup>2</sup>
37. Cocina de la taberna	208,40 m <sup>2</sup>

Nota con respecto a cotas  
 +0.00 m: Hacen referencia a las cotas del proyecto  
 [+4.00 m]: Hacen referencia a las cotas con respecto al nivel del mar

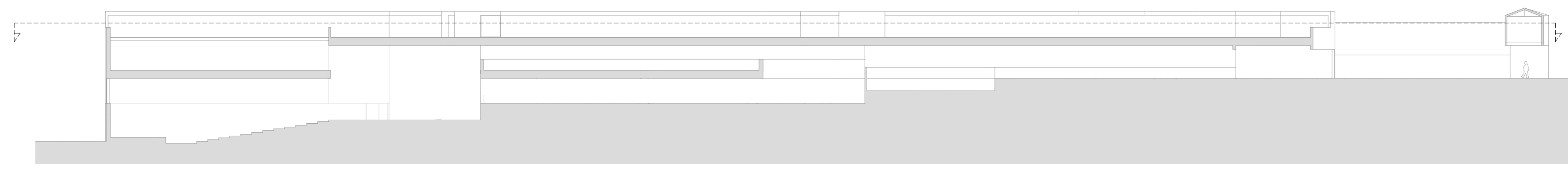

Recinto para ferias gastronómicas y centro de investigación culinaria

ARQUITECTURA  
 PLANTA CUBIERTA AJARDINADA E 1/150

ESCALA GRÁFICA :  
 1/150  
 0 1.5 3 6 7.5m  
 TFM, 2022/2023 TALLER A  
 Señaris Calviño, Rafael

Plano  
**A\_05**

ETSAC



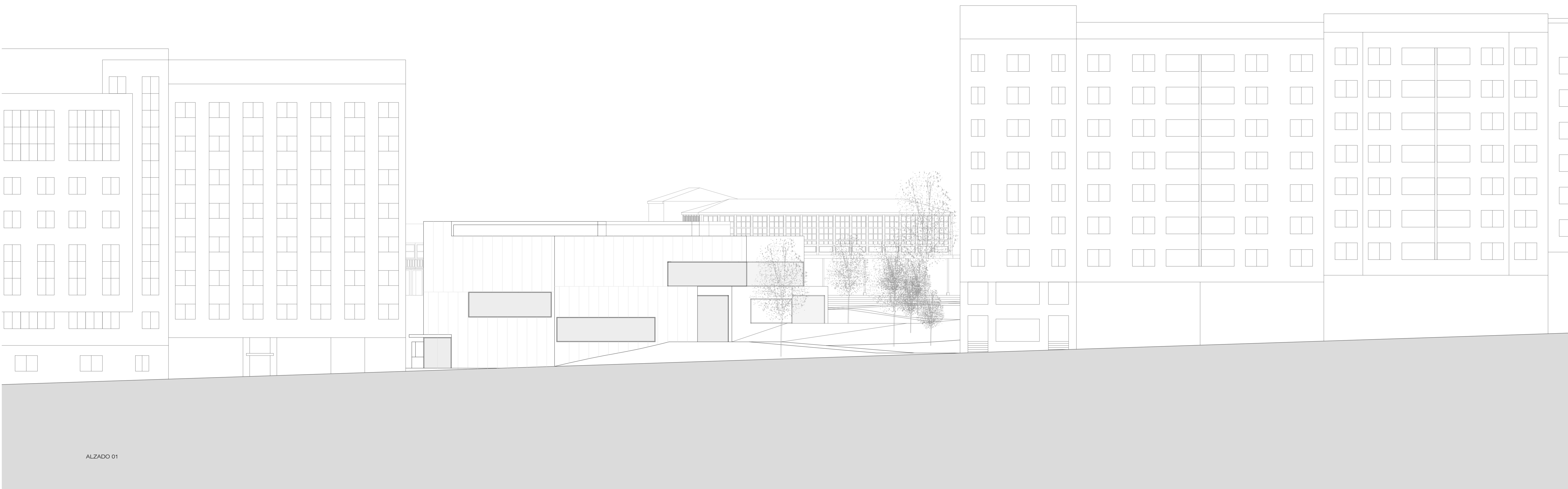

ALZADO 01

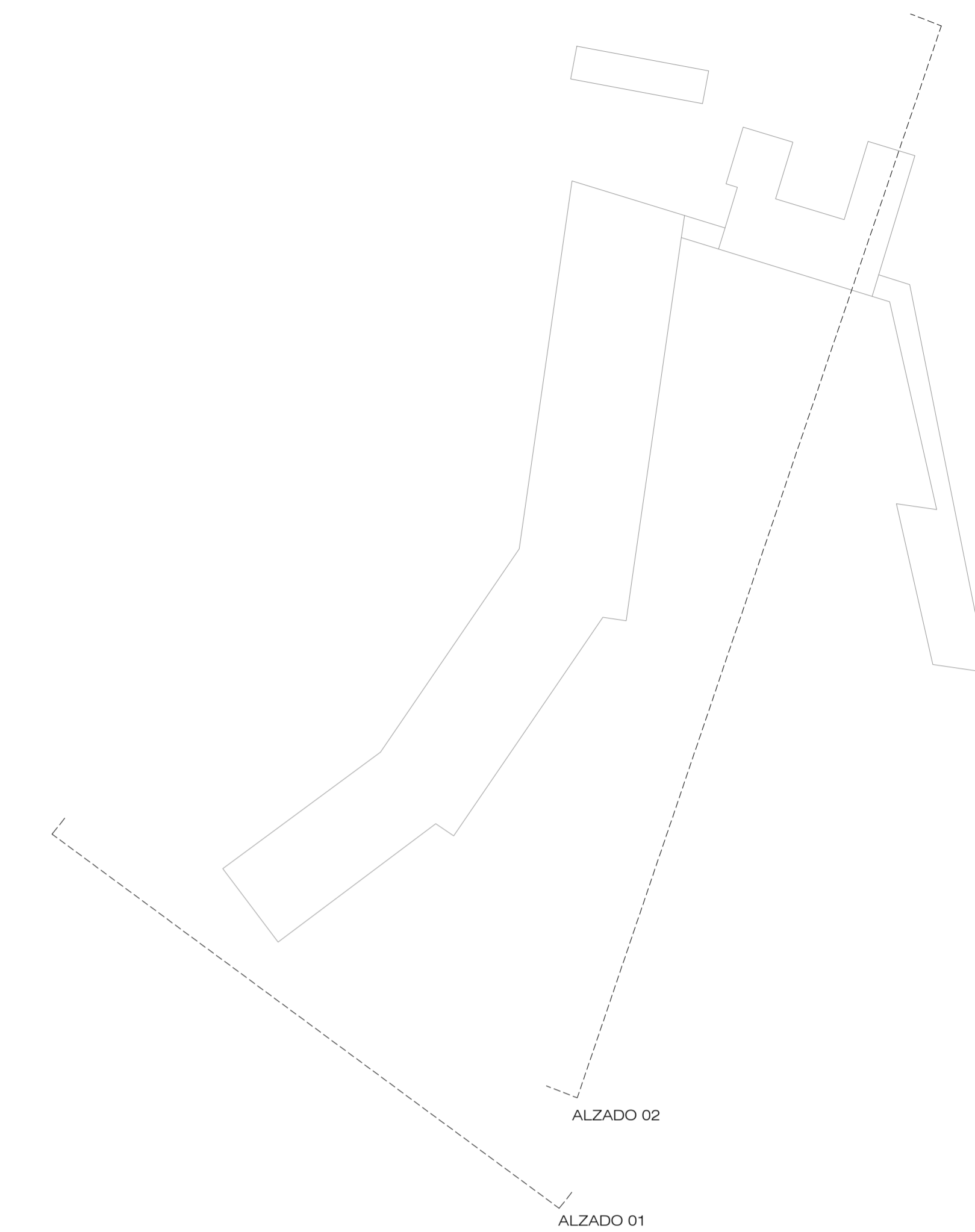

ALZADO 02

ALZADO 01



ALZADO 02

Recinto para ferias gastronómicas y centro de investigación culinario

ARQUITECTURA  
ALZADOS 01 E 1/150

ESCALA GRÁFICA :  
1/150

0 1.5 3 6 7.5m

TFM\_2022/2023 TALLER A  
Señaris Calviño, Rafael

Plano  
A\_07

ETSAC

Nota con respecto a cotas

+0.00 m: Hacen referencia a las cotas del proyecto

[+4.00 m]: Hacen referencia a las cotas con respecto al nivel del mar



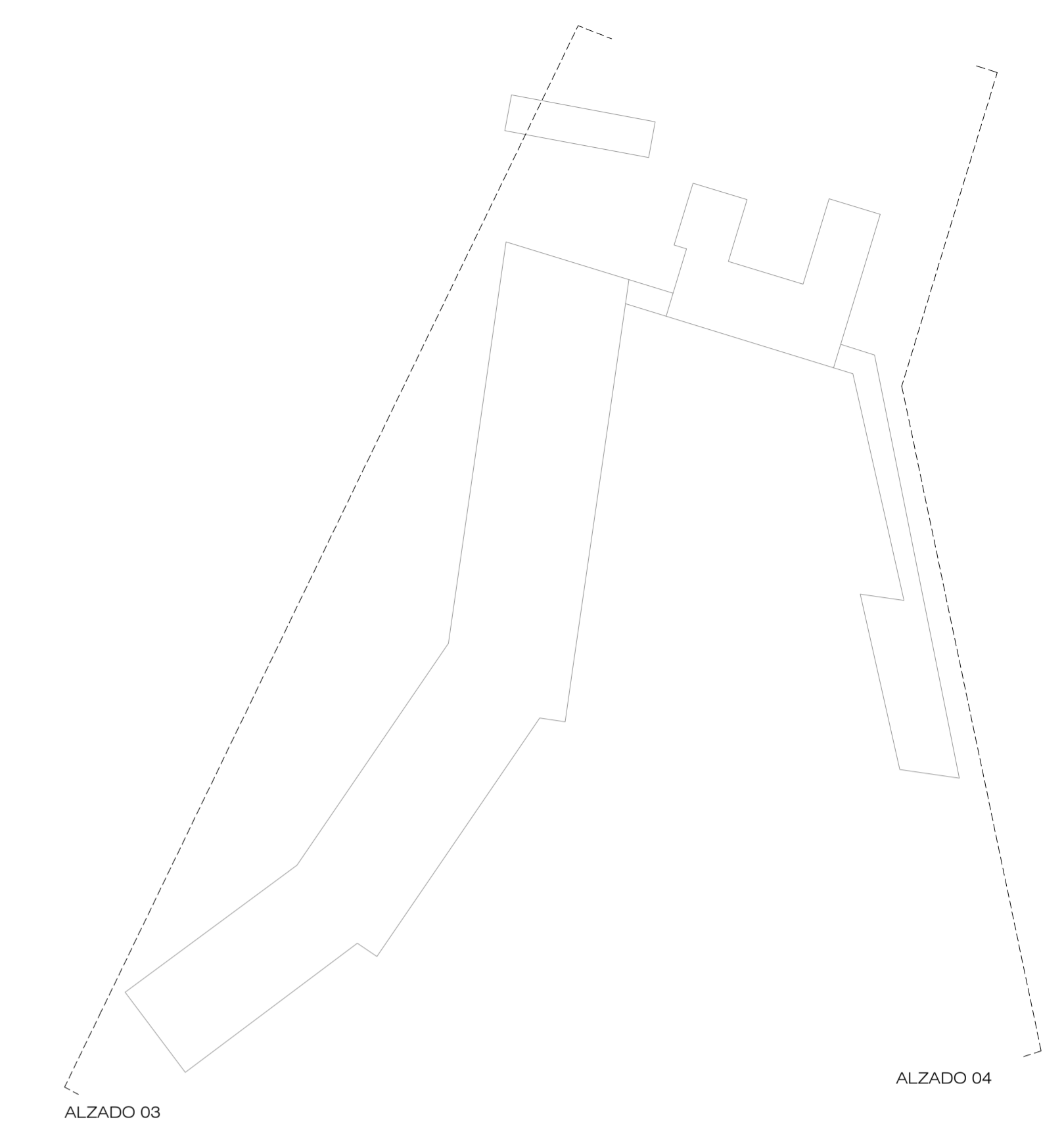
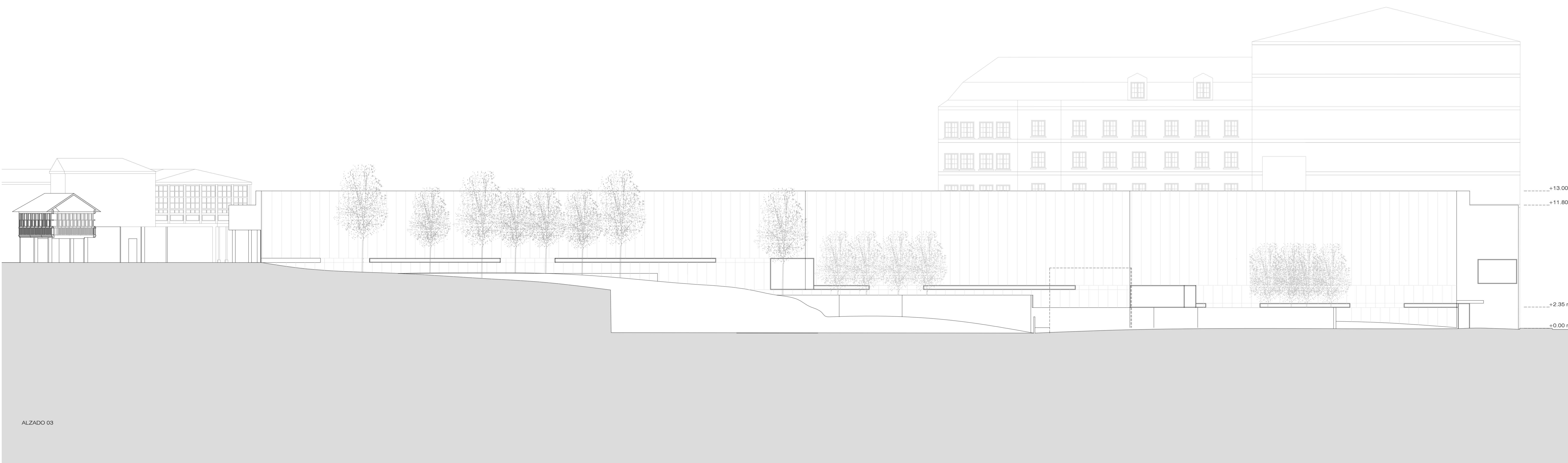

ALZADO 04

Nota con respecto a cotas  
 +0.00 m: Hacén referencia a las cotas del proyecto  
 [+4.00 m]: Hacén referencia a las cotas con respecto al nivel del mar

Recinto para ferias gastronómicas y centro de investigación culinario

ARQUITECTURA  
 ALZADOS 02 E 1/150

ESCALA GRÁFICA :  
 1/150  
 0 1.5 3 6 7.5m

TFM\_2022/2023 TALLER A  
 Señaris Cañiño, Rafael

Plano  
**A\_08**

ETSAC

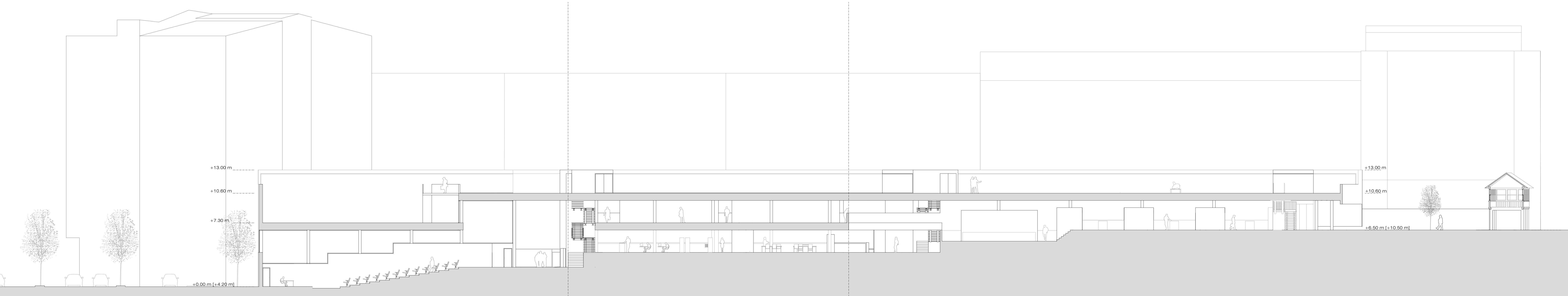
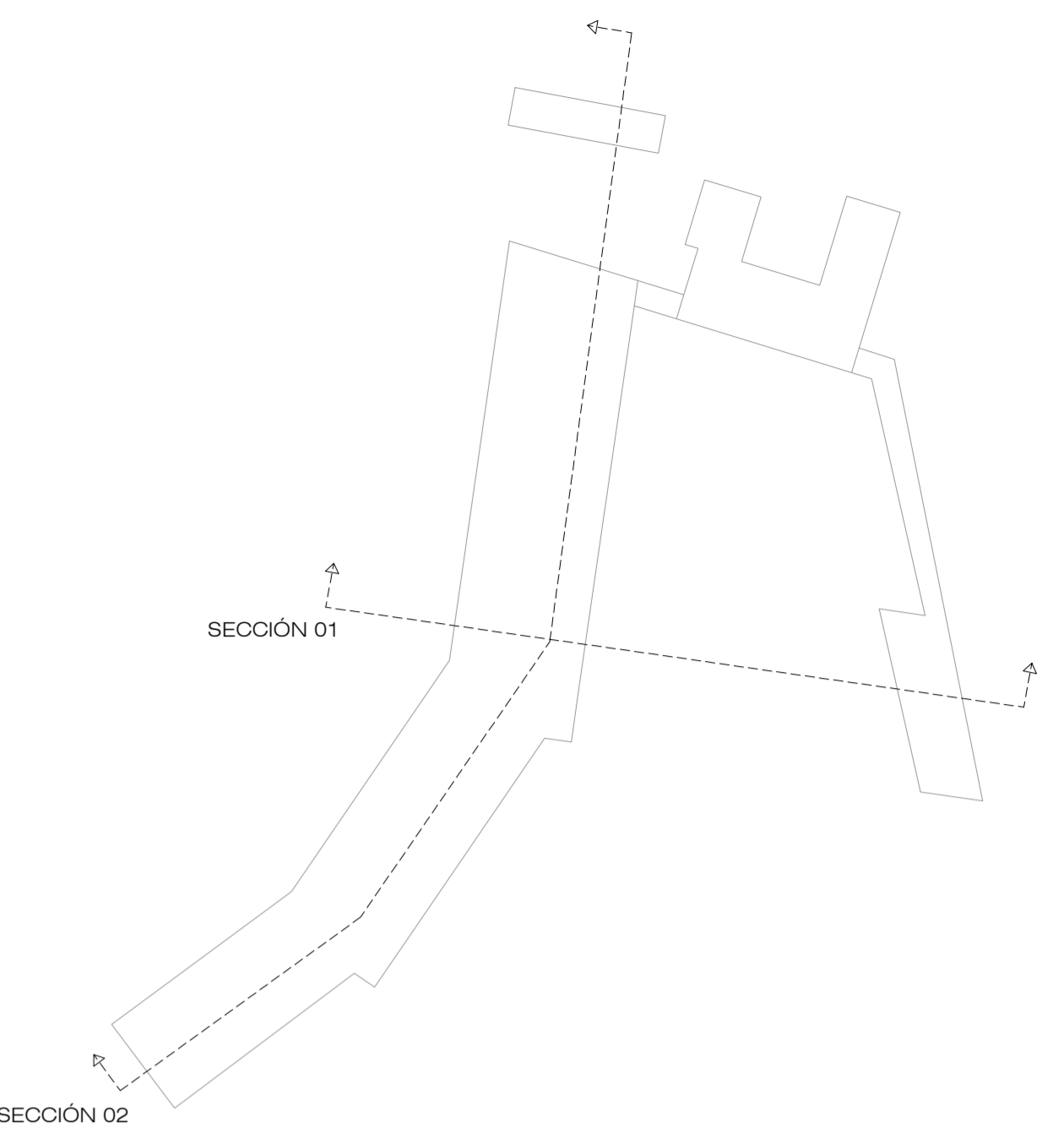
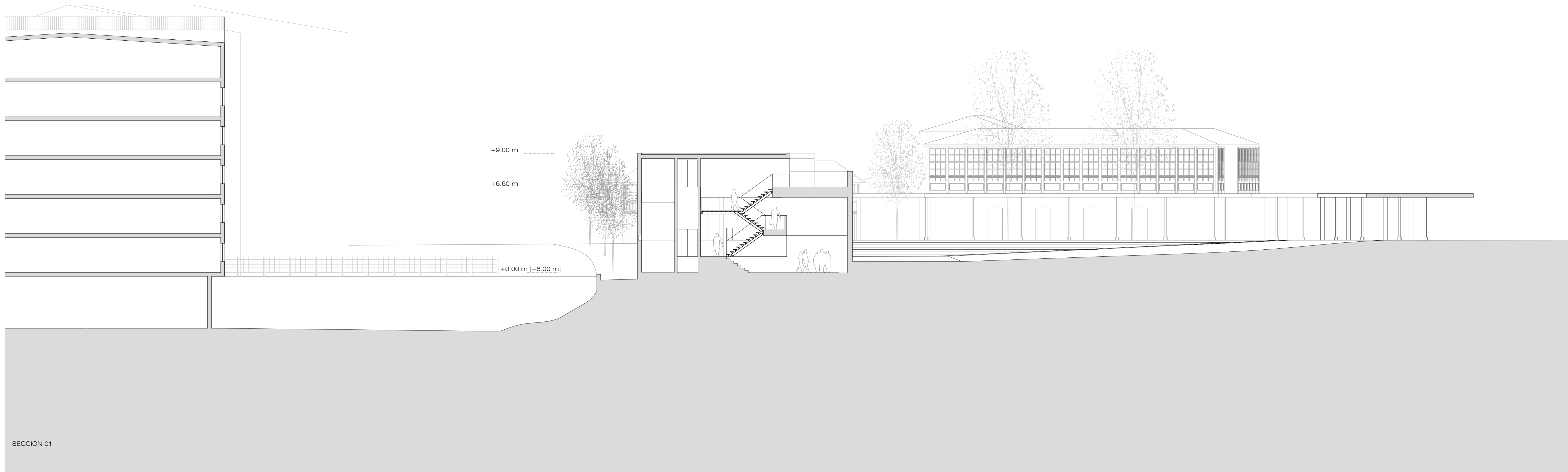

SECCIÓN 02

Nota con respecto a cotas

+0.00 m: Hacen referencia a las cotas del proyecto  
 [+4.00 m]: Hacen referencia a las cotas con respecto al nivel del mar

Recinto para ferias gastronómicas y centro de investigación culinario

ARQUITECTURA  
 SECCIONES 01 E 1/150

ESCALA GRÁFICA :  
 1/150  
 0 1.5 3 6 7.5m

TFM\_2022/2023 TALLER A  
 Señaris Cañiño, Rafael

Plano  
**A\_09**

ETSAC

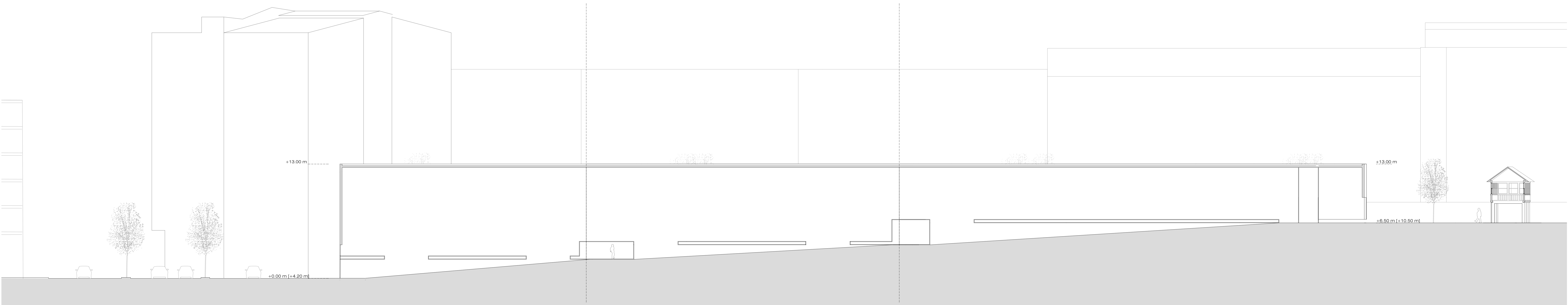
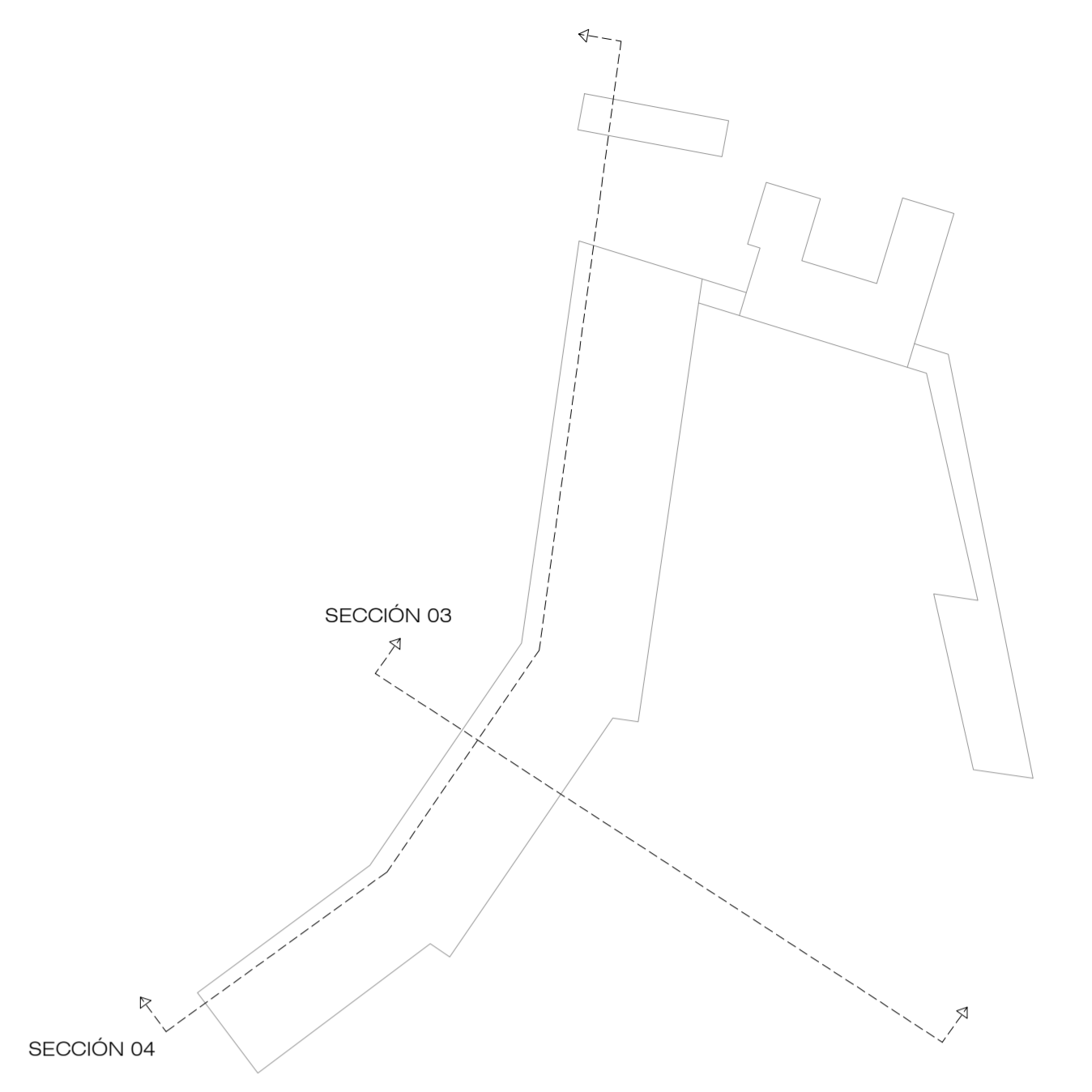
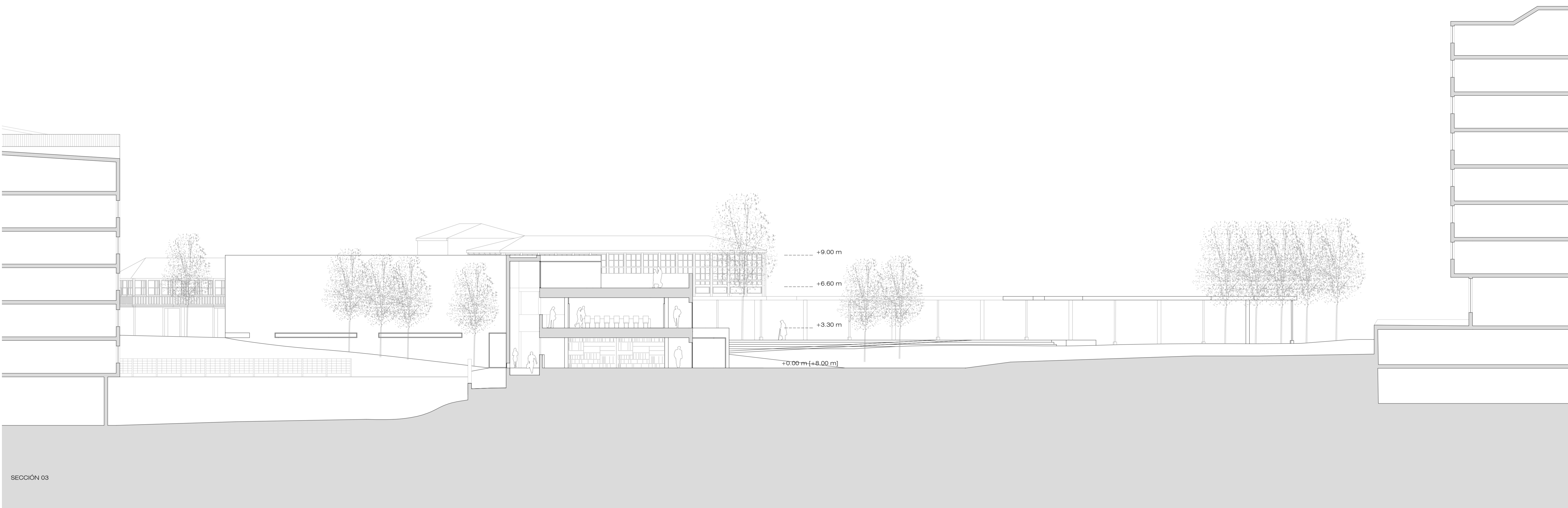

Nota con respecto a cotas  
 +0.00 m: Hacen referencia a las cotas del proyecto  
 [+4.00 m]: Hacen referencia a las cotas con respecto al nivel del mar

Recinto para ferias gastronómicas y centro de investigación culinario

ARQUITECTURA  
 SECCIONES 02 E 1/150

ESCALA GRÁFICA: 1/150  
 0 1.5 3 6 7.5m

TFM\_2022/2023 TALLER A  
 Sebastián Calviño, Rafael

Plano  
**A\_10**

ETSAC

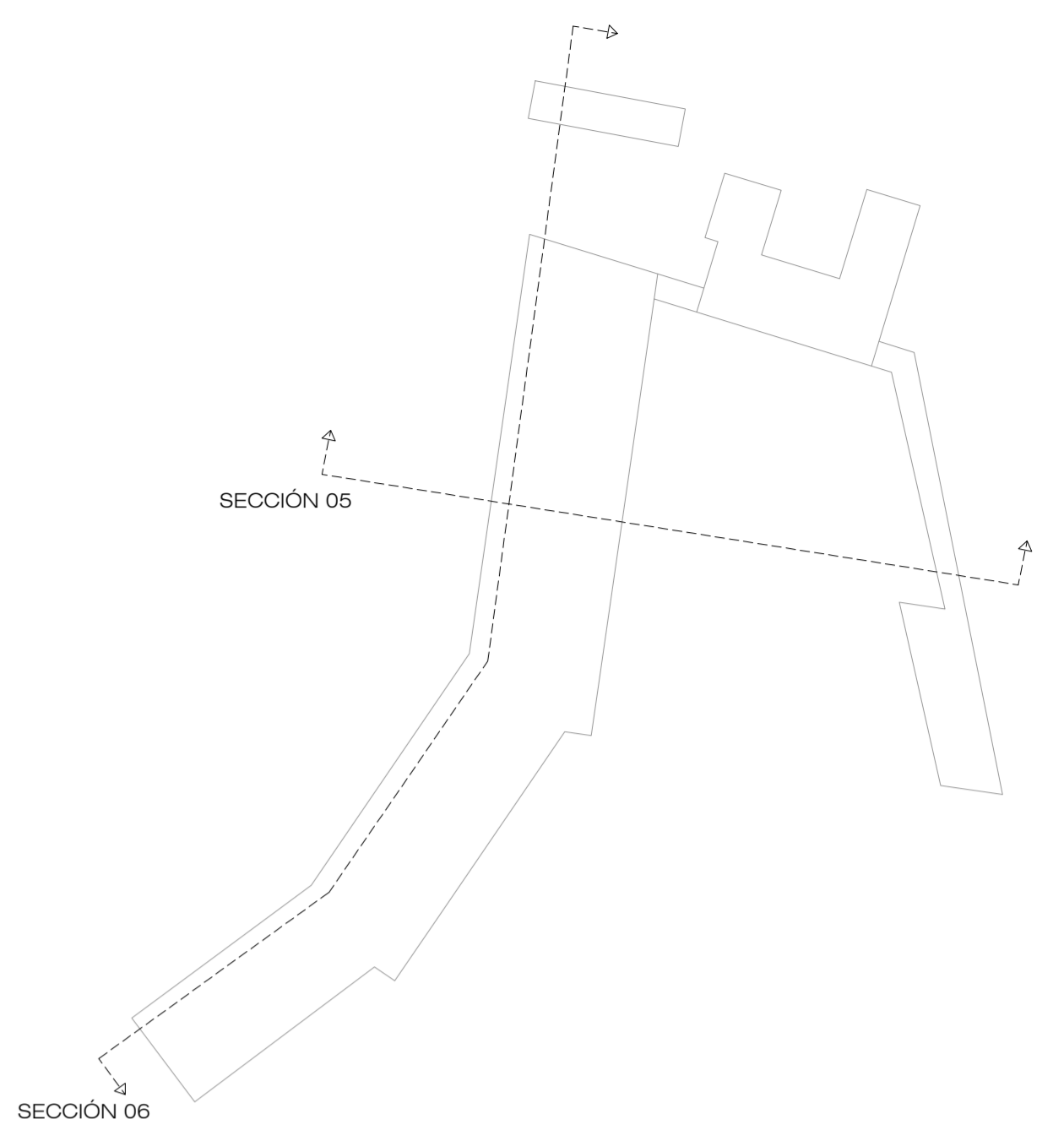

SECCIÓN 05

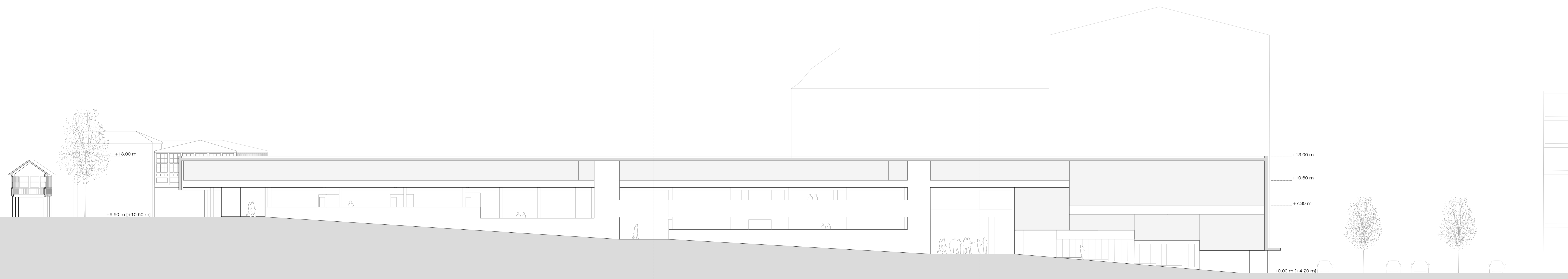

SECCIÓN 06

Recinto para ferias gastronómicas y centro de investigación culinario

ARQUITECTURA  
SECCIONES 03 E 1/150

Plano  
**A\_11**

*Nota con respecto a cotas*

+0.00 m: Hacen referencia a las cotas del proyecto  
[+4.00 m]: Hacen referencia a las cotas con respecto al nivel del mar

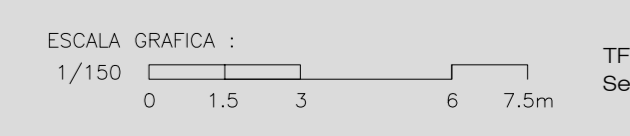

TFM\_2022/2023 TALLER A  
Señaris Calviño, Rafel

ETSAC