

[UNA DEBILIDAD, UNA OPORTUNIDAD]

TFM IACOBUS 2021-2022
CENTRO DE SERVICIOS CENTRALES - CIUDAD DE LAS TIC

ALUMNO: MARCOS DUARTE PARDO

[ZONA DE INTENSIFICACIÓN]

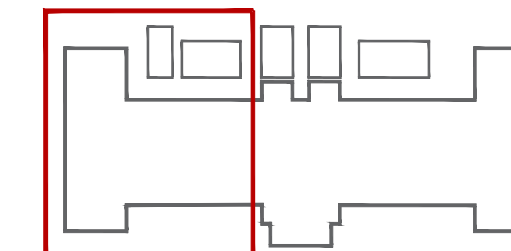

[ZONA DE INTENSIFICACIÓN]

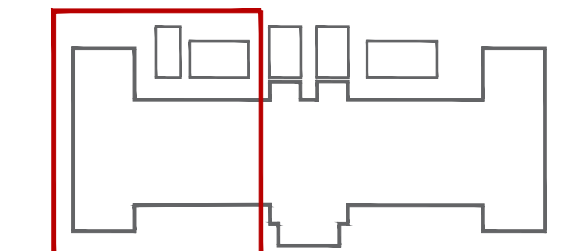

[ANÁLISIS E IDEACIÓN]

AN01. ANÁLISIS TERRITORIAL. ESPACIOS LIBRES Y EQUIPAMIENTOS.
AN02. ANÁLISIS TERRITORIAL. CONEXIONES Y TOPOGRAFÍA. PLANO DE SITUACIÓN.
AN03. ESTADO ACTUAL. BORDES Y LÍMITES
AN04. DIRECCIÓN Y ADMINISTRACIÓN. PATOLOGÍAS Y DEMOLICIONES. PLANTAS
AN05. DIRECCIÓN Y ADMINISTRACIÓN. PATOLOGÍAS Y DEMOLICIONES. ALZADOS Y SECCIONES

ID01. IDEACIÓN. PROGRAMA Y ESTRATEGIA

[URBANISMO]

UR01. URBANISMO. PLANO DE EMPLAZAMIENTO
UR02. URBANISMO. PLANO DE URBANIZACIÓN

[ARQUITECTURA]

AR01. VOLUMETRÍA. AXONOMETRÍA DE CONJUNTO
AR02. DISTRIBUCIÓN. PLANTA SÓTANO Y PLANTA BAJA
AR03. DISTRIBUCIÓN. PLANTA PRIMERA Y PLANTA SEGUNDA.
AR04. DISTRIBUCIÓN. PLANTA TERCERA Y DE CUBIERTAS
AR05. ALZADOS Y SECCIONES. SENTIDO LONGITUDINAL
AR06. ALZADOS Y SECCIONES. SENTIDO TRANSVERSAL
AR07. VOLUMETRÍA. RENDERS Y MAQUETA

[ESTRUCTURA]

E01. DEMOLICIONES. PLANTAS
E02. DEMOLICIONES. ALZADOS Y SECCIONES
E03. PLANO DE REPLANTEO
E04. PLANO DE EXCAVACIÓN
E05. CIMENTACIÓN PLANTA SÓTANO
E06. CIMENTACIÓN PLANTA BAJA
E07. FORJADO PLANTA 0
E08. FORJADO PLANTA 1
E09. FORJADO PLANTA 2
E10. FORJADO PLANTA 3
E11. FORJADO CUBIERTA
E12. ALZADOS PRINCIPALES
E13. ELEMENTOS DE HORMIGÓN 01
E14. ELEMENTOS DE HORMIGÓN 02

[CONSTRUCCIÓN]

C01. SECCIÓN TRANSVERSAL 01
C02. DETALLES SECCIÓN TRANSVERSAL 01
C03. SECCIÓN TRANSVERSAL 02
C04. DETALLES SECCIÓN TRANSVERSAL 02
C05. SECCIÓN TRANSVERSAL 03
C06. DETALLES SECCIÓN TRANSVERSAL 03
C07. PLANTA TIPO REHABILITADA
C08. PLANTA TIPO LABORATORIOS
C09. CARPINTERÍAS PLANTA SÓTANO, BAJA Y PRIMERA
C10. CARPINTERÍAS PLANTA SEGUNDA
C11. CARPINTERÍAS PLANTA TERCERA
C12. PLANO DE TABIQUERÍA
C13. CARPINTERÍAS FACHADA FOTOVOLTAICA
C14. ELEMENTOS SINGULARES: ESCALERA

[INSTALACIONES]

IN01. INSTALACIONES DE FONTANERÍA
IN02. SANEAMIENTO. SUBSUELO SÓTANO-BAJA Y PLANTA REHABILITADA
IN03. SANEAMIENTO. PLANTA NUEVA Y PLANTA DE CUBIERTAS
IN04. ELECTRICIDAD. PLANTA REHABILITADA
IN05. ELECTRICIDAD. PLANTA NUEVA
IN06. CLIMATIZACIÓN Y RENOVACIÓN DEL AIRE. ESQUEMA Y PLANTA SÓTANO
IN07. CLIMATIZACIÓN Y RENOVACIÓN DEL AIRE. PLANTA BAJA Y PLANTA PRIMERA
IN08. CLIMATIZACIÓN Y RENOVACIÓN DEL AIRE. PLANTA SEGUNDA Y PLANTA TERCERA
IN09. DB-SI. PLANTA SÓTANO Y BAJA
IN10. DB-SI. PLANTA PRIMERA Y SEGUNDA.
IN11. DB-SI. PLANTA TERCERA Y ACCESO BOMBEROS

[ANÁLISIS E IDEACIÓN]

AN01. ANÁLISIS TERRITORIAL. ESPACIOS LIBRES Y EQUIPAMIENTOS.
AN02. ANÁLISIS TERRITORIAL. CONEXIONES Y TOPOGRAFÍA. PLANO DE SITUACIÓN.
AN03. ESTADO ACTUAL. BORDES Y LÍMITES
AN04. DIRECCIÓN Y ADMINISTRACIÓN. PATOLOGÍAS Y DEMOLICIONES. PLANTAS
AN05. DIRECCIÓN Y ADMINISTRACIÓN. PATOLOGÍAS Y DEMOLICIONES. ALZADOS Y SECCIONES

ID01. IDEACIÓN. PROGRAMA Y ESTRATEGIA

[URBANISMO]

UR01. URBANISMO. PLANO DE EMPLAZAMIENTO
UR02. URBANISMO. PLANO DE URBANIZACIÓN

[ARQUITECTURA]

AR01. VOLUMETRÍA. AXONOMETRÍA DE CONJUNTO
AR02. DISTRIBUCIÓN. PLANTA SÓTANO Y PLANTA BAJA
AR03. DISTRIBUCIÓN. PLANTA PRIMERA Y PLANTA SEGUNDA.
AR04. DISTRIBUCIÓN. PLANTA TERCERA Y DE CUBIERTAS
AR05. ALZADOS Y SECCIONES. SENTIDO LONGITUDINAL
AR06. ALZADOS Y SECCIONES. SENTIDO TRANSVERSAL
AR07. VOLUMETRÍA. RENDERS Y MAQUETA

[ESTRUCTURA]

E01. DEMOLICIONES. PLANTAS
E02. DEMOLICIONES. ALZADOS Y SECCIONES
E03. PLANO DE REPLANTEO
E04. PLANO DE EXCAVACIÓN
E05. CIMENTACIÓN PLANTA SÓTANO
E06. CIMENTACIÓN PLANTA BAJA
E07. FORJADO PLANTA 0
E08. FORJADO PLANTA 1
E09. FORJADO PLANTA 2
E10. FORJADO PLANTA 3
E11. FORJADO CUBIERTA
E12. ALZADOS PRINCIPALES
E13. ELEMENTOS DE HORMIGÓN 01
E14. ELEMENTOS DE HORMIGÓN 02

[ZONA DE INTENSIFICACIÓN]



[ZONA DE INTENSIFICACIÓN]

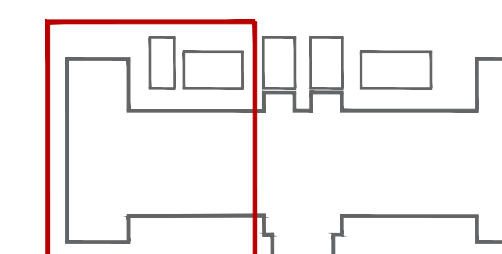

[CONSTRUCCIÓN]

C01. SECCIÓN TRANSVERSAL 01
C02. DETALLES SECCIÓN TRANSVERSAL 01
C03. SECCIÓN TRANSVERSAL 02
C04. DETALLES SECCIÓN TRANSVERSAL 02
C05. SECCIÓN TRANSVERSAL 03
C06. DETALLES SECCIÓN TRANSVERSAL 03
C07. PLANTA TIPO REHABILITADA
C08. PLANTA TIPO LABORATORIOS
C09. CARPINTERÍAS PLANTA SÓTANO, BAJA Y PRIMERA
C10. CARPINTERÍAS PLANTA SEGUNDA
C11. CARPINTERÍAS PLANTA TERCERA
C12. PLANO DE TABIQUERÍA
C13. CARPINTERÍAS FACHADA FOTOVOLTAICA
C14. ELEMENTOS SINGULARES: ESCALERA

[INSTALACIONES]



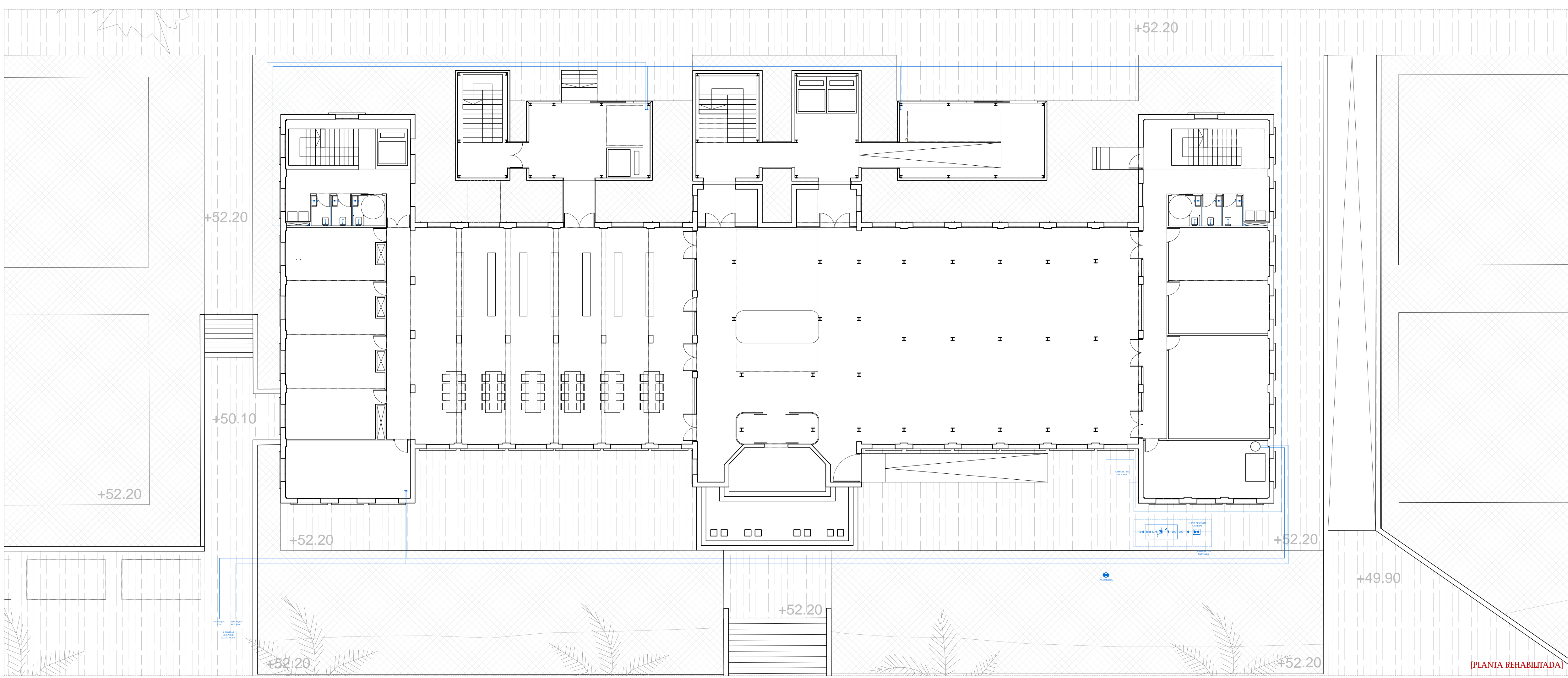
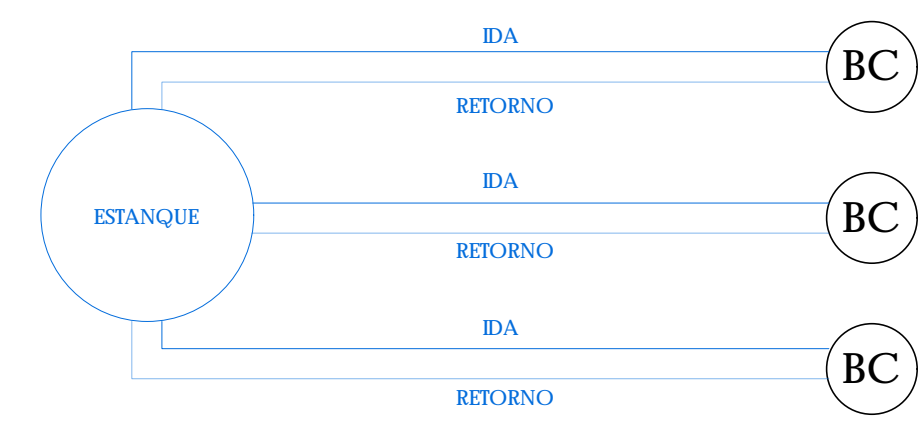
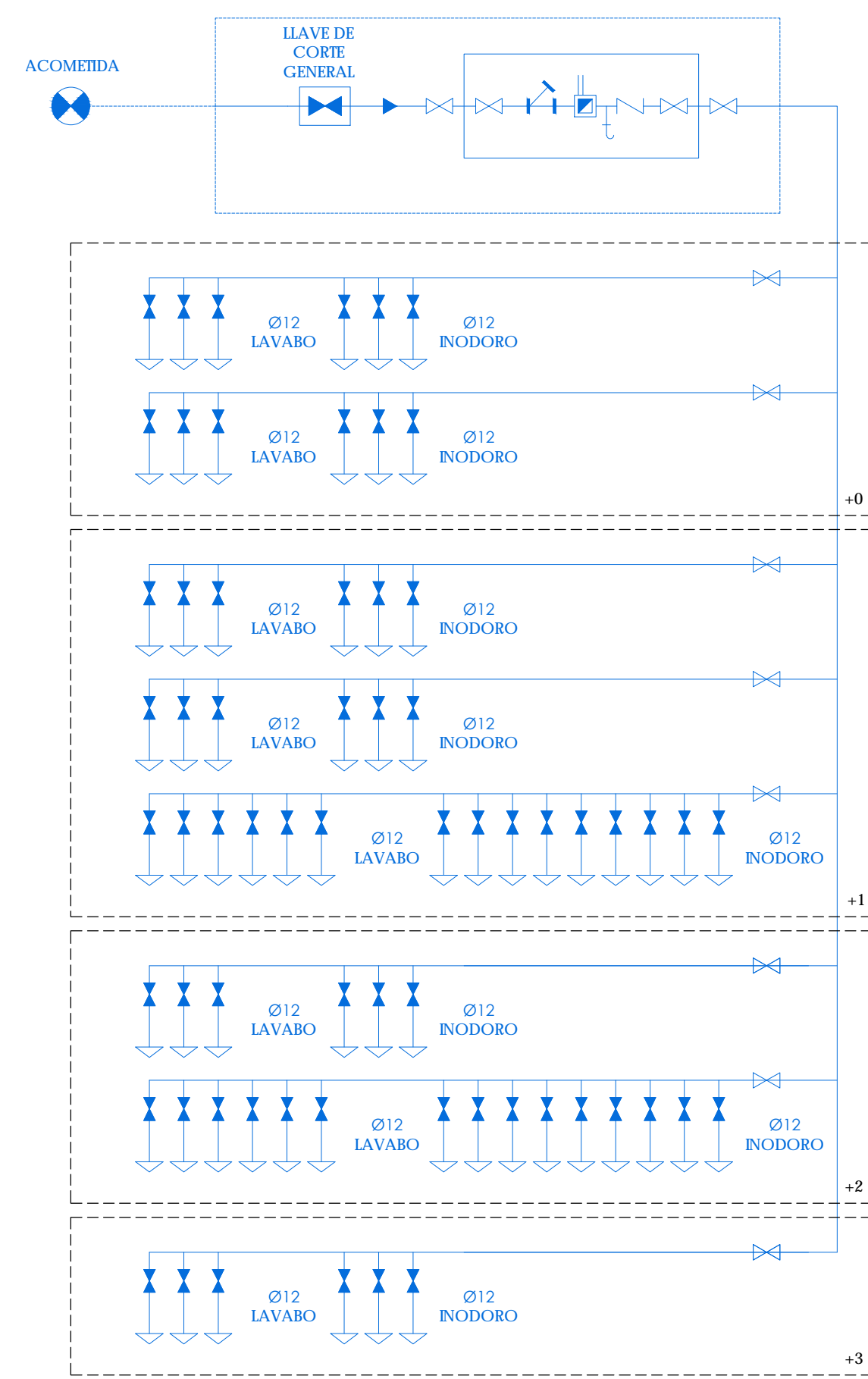
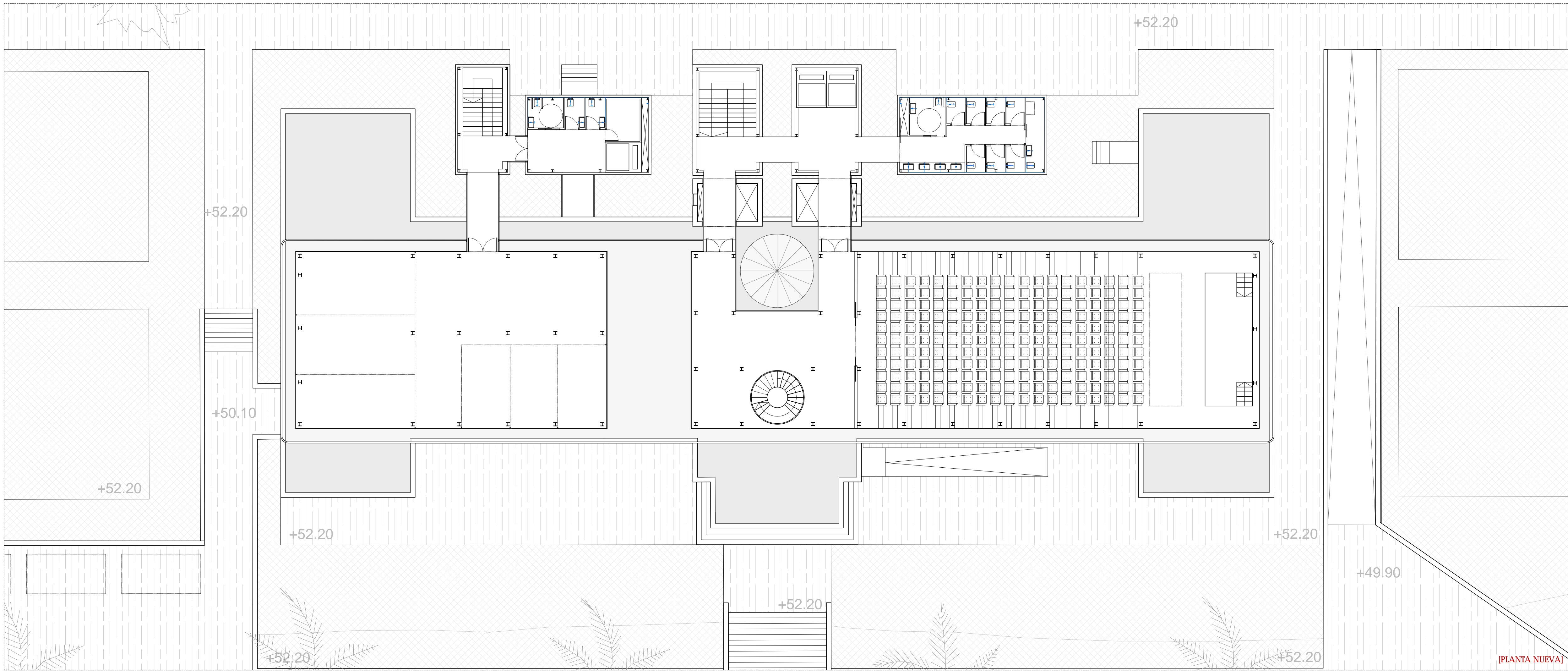



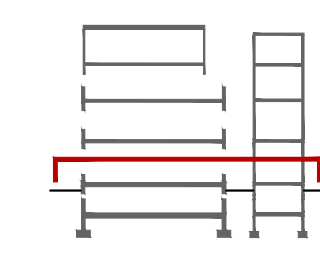
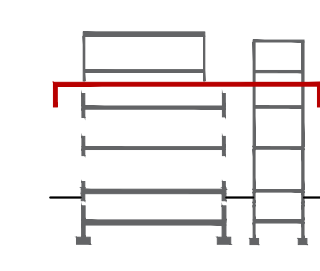

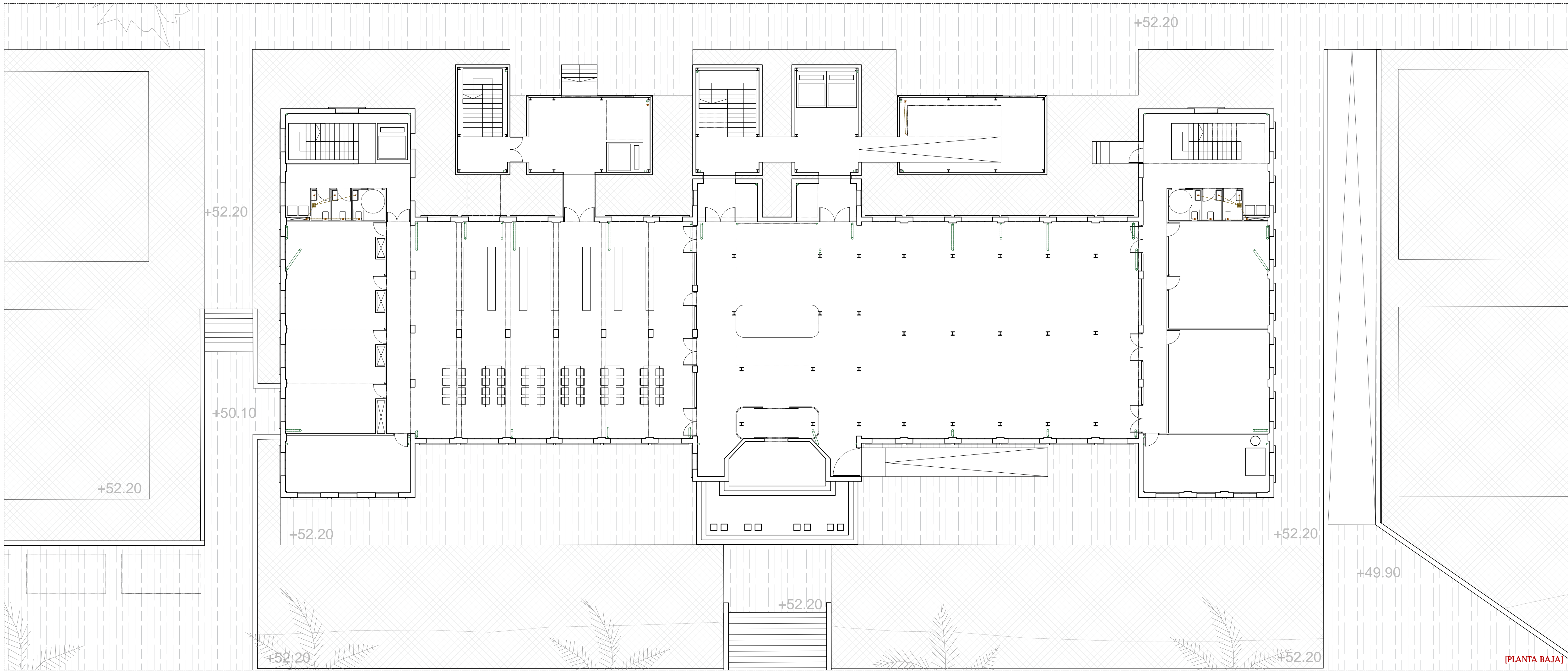





IN01. INSTALACIONES DE FONTANERÍA
IN02. SANEAMIENTO. SUBSUELO
SÓTANO-BAJA Y PLANTA REHABILITADA
IN03. SANEAMIENTO. PLANTA NUEVA Y PLANTA DE CUBIERTAS
IN04. ELECTRICIDAD. PLANTA REHABILITADA
IN05. ELECTRICIDAD. PLANTA NUEVA
IN06. CLIMATIZACIÓN Y RENOVACIÓN DEL AIRE. ESQUEMA Y PLANTA SÓTANO
IN07. CLIMATIZACIÓN Y RENOVACIÓN DEL AIRE. PLANTA BAJA Y PLANTA PRIMERA
IN08. CLIMATIZACIÓN Y RENOVACIÓN DEL AIRE. PLANTA SEGUNDA Y PLANTA TERCERA
IN09. DB-SI. PLANTA SÓTANO Y BAJA
IN10. DB-SI. PLANTA PRIMERA Y SEGUNDA.
IN11. DB-SI. PLANTA TERCERA Y ACCESO BOMBEROS



- ACOMETIDA
- ⊗ LLAVE DE PASO
- ⌋ VÁLVULA ANTIRRETORNO
- ⌋ GRIFO DE VACIADO/COMPROBACIÓN
- ⌋ CONTADOR TELEMÁTICO DE LA COMPAÑÍA SUMINISTRADORA
- ⌋ FILTRO DE IMPUREZAS
- ⌋ GRIFO CON LLAVE DE CORTE
- CONEXIÓN VERTICAL
- CONEXIÓN HORIZONTAL IDA
- CONEXIÓN HORIZONTAL RETORNO





-  BAJANTE DE PLUVIALES
-  BAJANTE DE FECALES
-  CONEXIÓN HORIZONTAL PLUVIALES
-  CONEXIÓN HORIZONTAL FECALES
-  SUMIDERO SIFÓNICO
-  ARQUETA DE PASO DE PLUVIALES
-  ARQUETA DE PASO DE FECALES
-  ARQUETA A PIE DE BAJANTE DE PLUVIALES
-  ARQUETA A PIE DE BAJANTE DE FECALES
-  BOMBA PARA CONDUCTO DE PLUVIALES
-  BOMBA PARA CONDUCTO DE FECALES
-  POZO DE REGISTRO DE PLUVIALES
-  POZO DE REGISTRO DE FECALES
-  SUMIDERO LINEAL

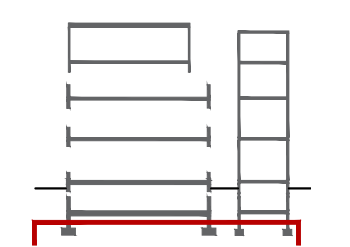
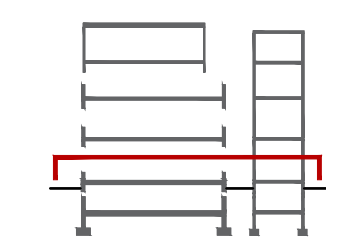

[PLANTA BAJA]

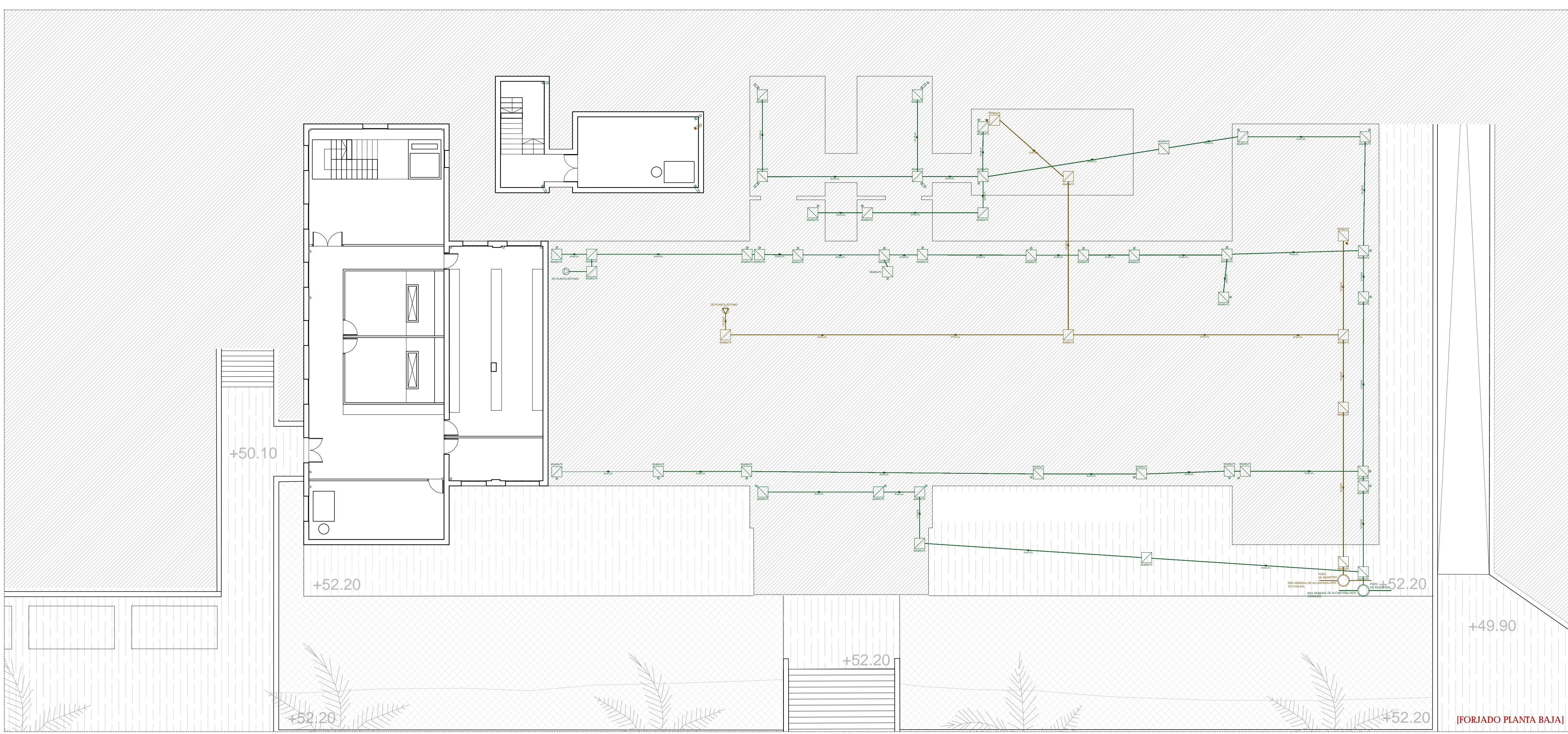

[FORJADO PLANTA BAJA]

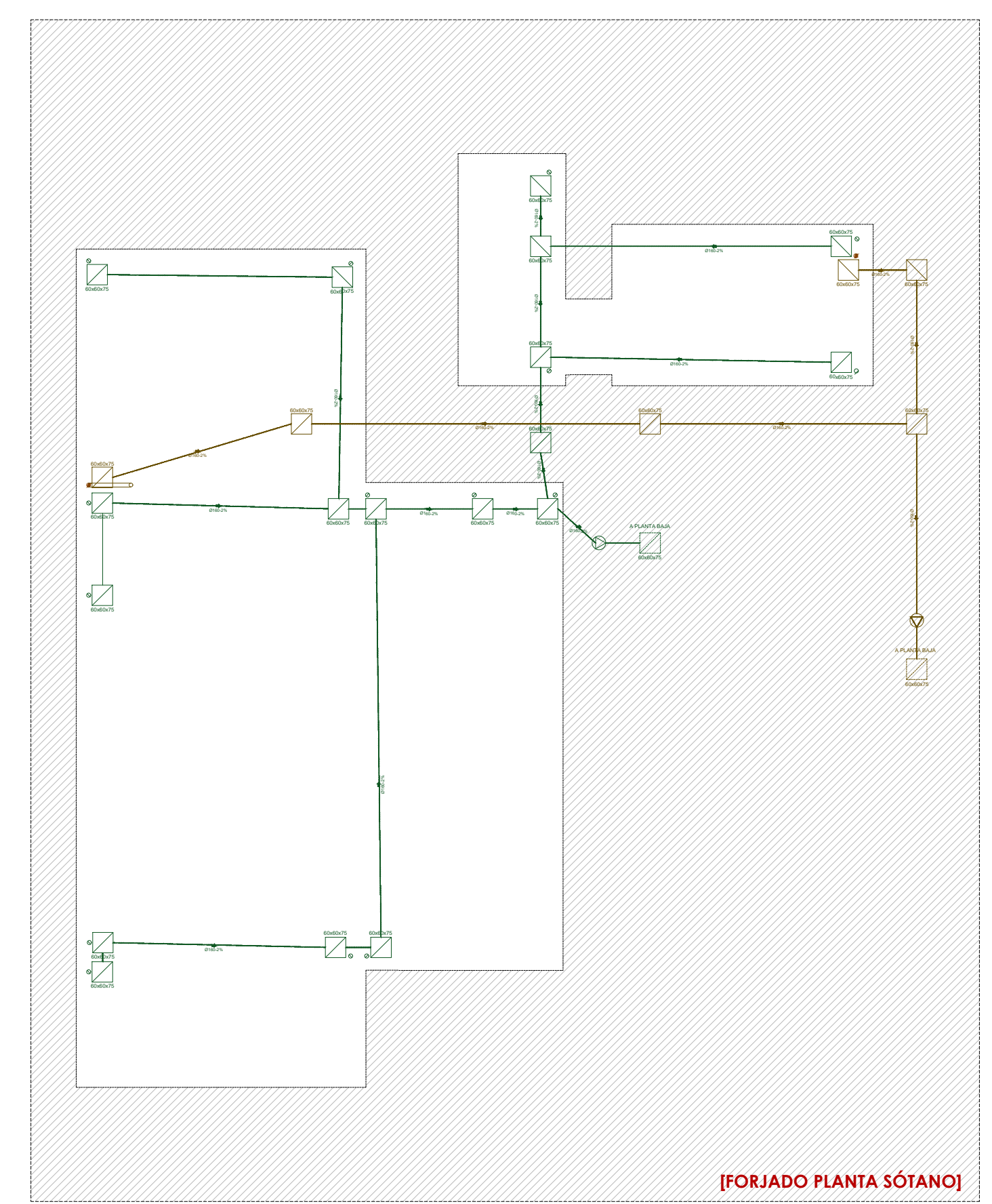

[FORJADO PLANTA SÓTANO]

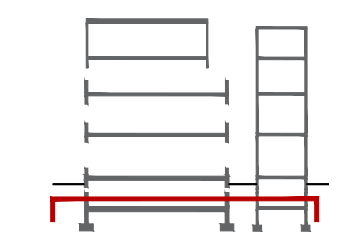















Trabajo Fin de Máster: Proyecto de Ejecución de Construcción de Centro de Servicios Centrales (CSC)

PROMOTOR: Universidade da Coruña
 ALUMNO: Marcos Duarte Pardo
 SITUACIÓN: Fábrica de Armas, A Coruña.

PLANO
02 IN SANEAMIENTO
SUBSUELO SÓTANO-BAJA Y PLANTA REHABILITADA

FORMATO DIN A1 E. 1:150
 JULIO 2022

-  BAJANTE DE PLUVIALES
-  BAJANTE DE FECALES
-  CONEXIÓN HORIZONTAL PLUVIALES
-  CONEXIÓN HORIZONTAL FECALES
-  SUMIDERO SIFÓNICO
-  ARQUETA DE PASO DE PLUVIALES
-  ARQUETA DE PASO DE FECALES
-  ARQUETA A PIE DE BAJANTE DE PLUVIALES
-  ARQUETA A PIE DE BAJANTE DE FECALES
-  BOMBA PARA CONDUCTO DE PLUVIALES
-  BOMBA PARA CONDUCTO DE FECALES
-  POZO DE REGISTRO DE PLUVIALES
-  POZO DE REGISTRO DE FECALES
-  SUMIDERO LINEAL

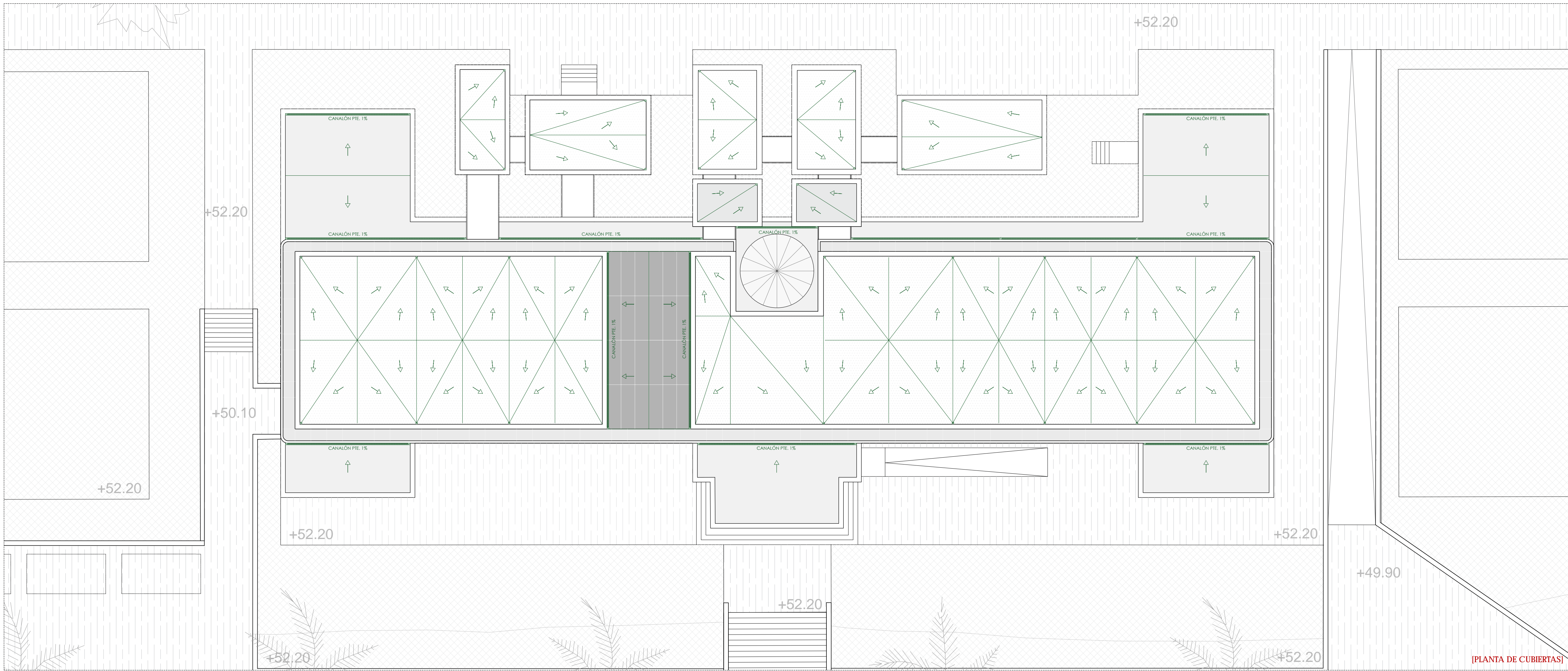
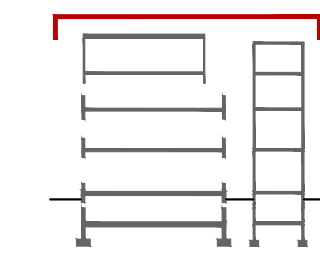

[PLANTA DE CUBIERTAS]

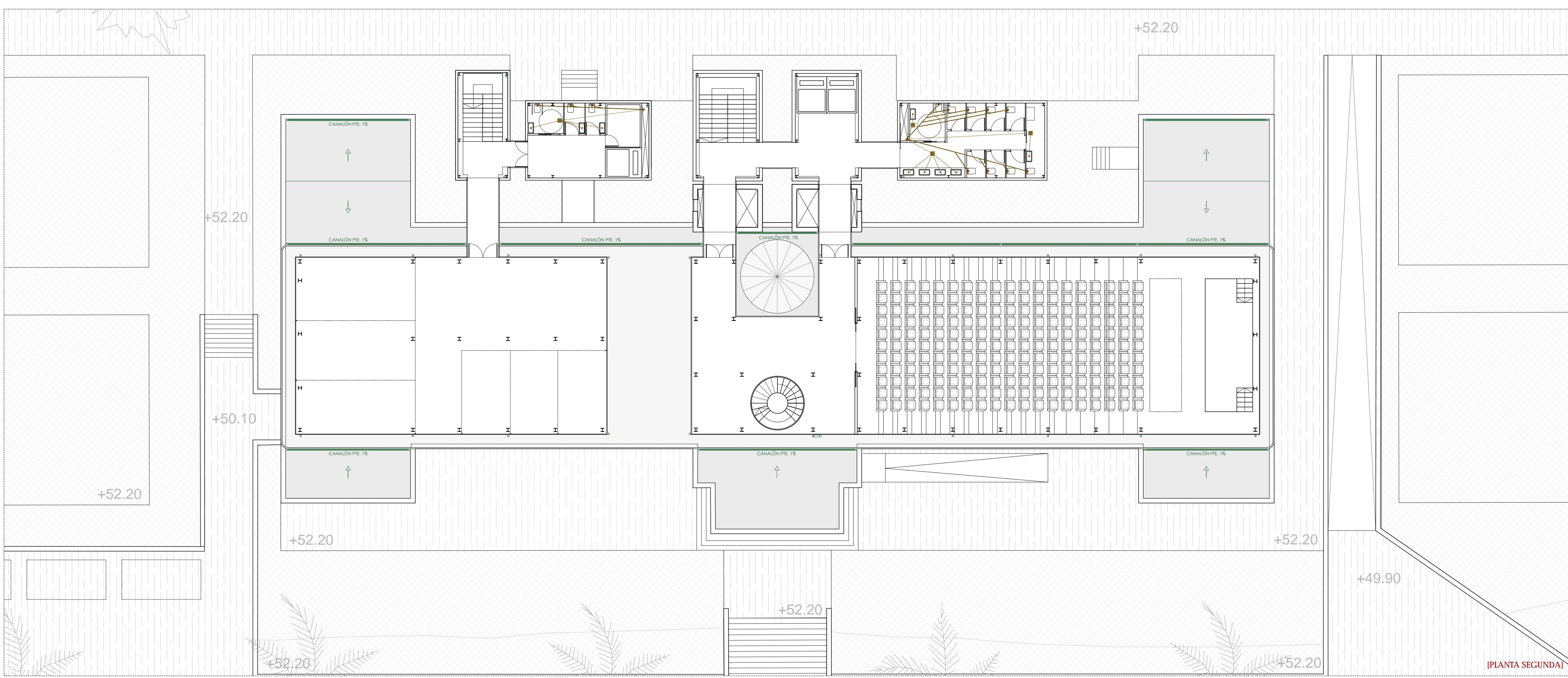

[PLANTA SEGUNDA]

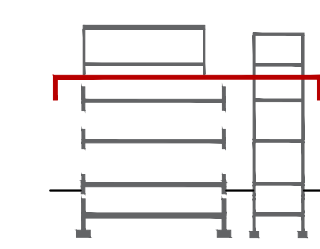

Trabajo Fin de Máster: Proyecto de Ejecución de Construcción de Centro de Servicios Centrales (CSC)

PROMOTOR: Universidade da Coruña
 ALUMNO: Marcos Duarte Pardo
 SITUACIÓN: Fábrica de Armas, A Coruña.

PLANO
03 IN SANEAMIENTO
 PLANTA NUEVA Y PLANTA DE CUBIERTAS

FORMATO DN A1 E 1:150
 JULIO 2022

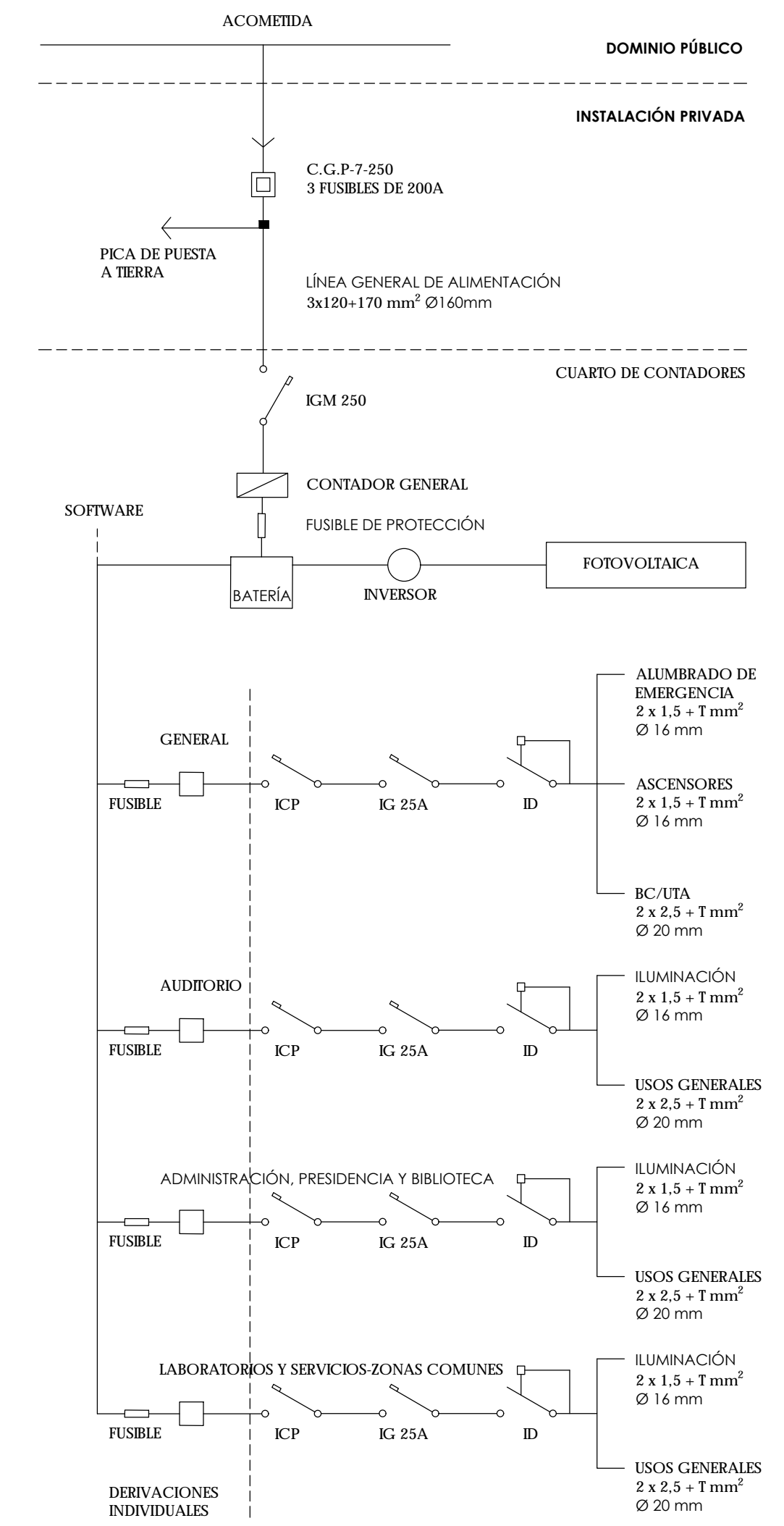

- TOMA DE DATOS
- TOMA DE TELÉFONO
- INTERRUPTOR CONMUTADOR
- INTERRUPTOR MONOPOLAR
- PUNTO DE LUZ LED
- BASE ENCHUFE EMPOTRABLE
- PUNTO DE LUZ DOWNLIGHT
- SENSOR DE MOVIMIENTO

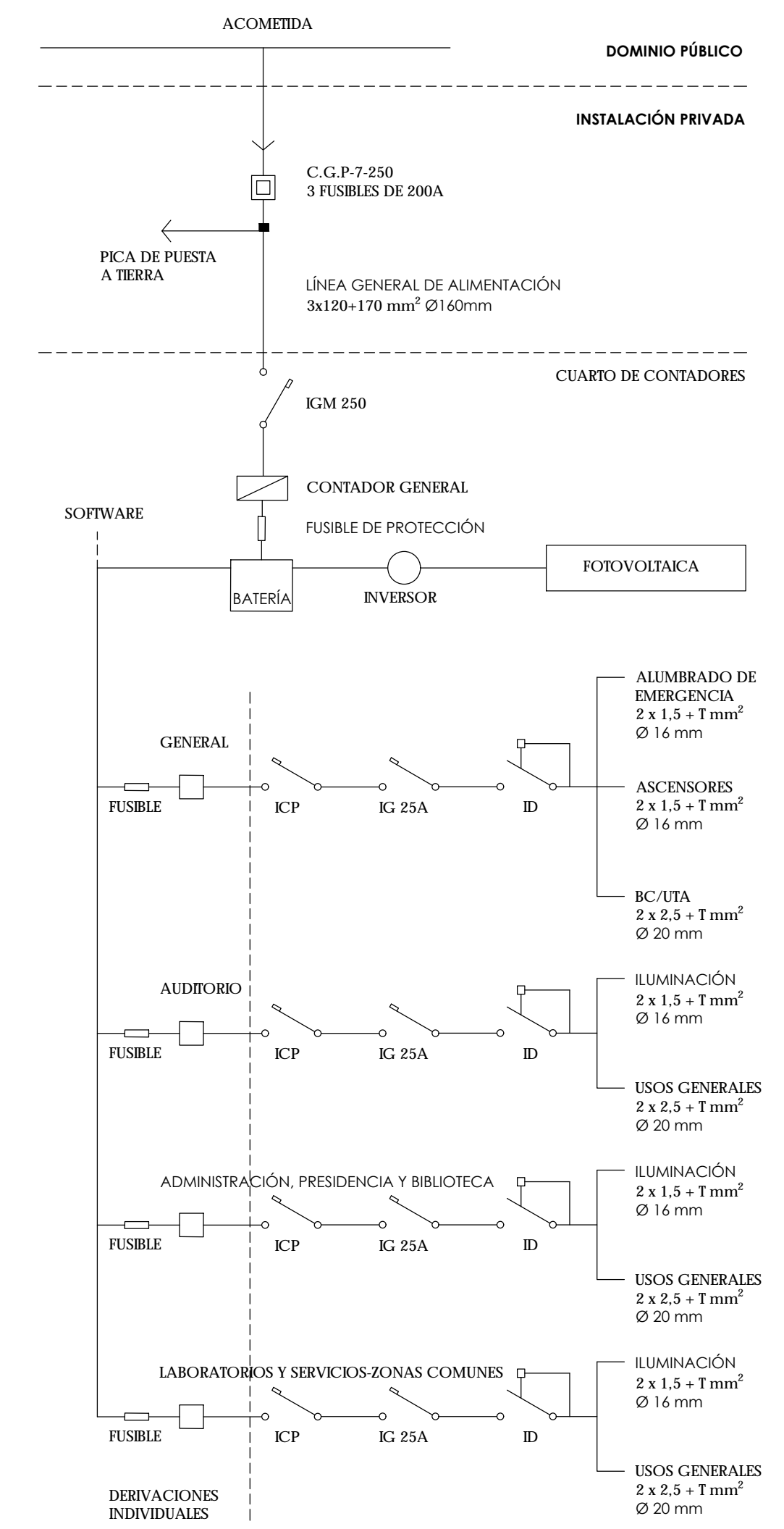
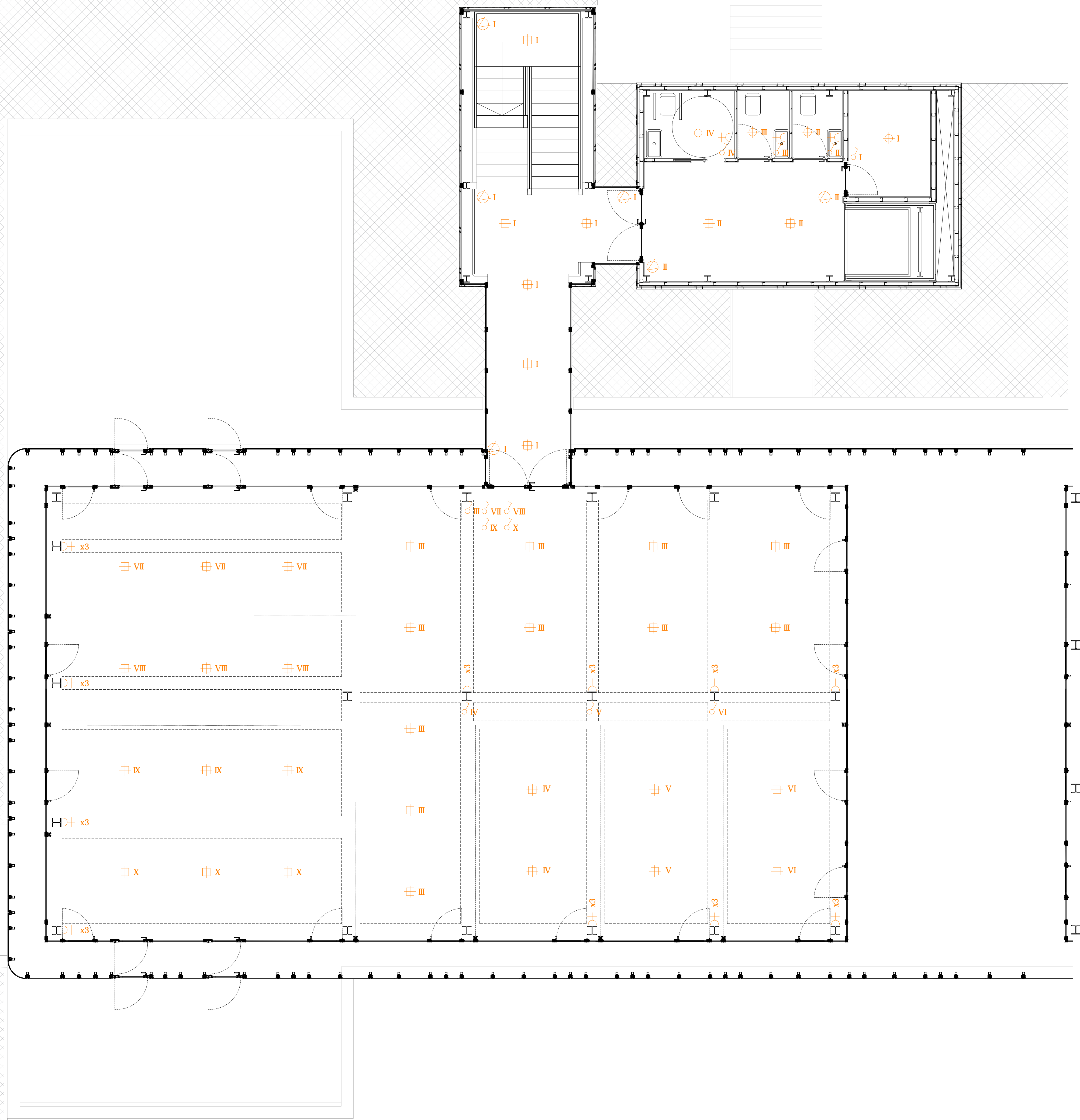

- TOMA DE DATOS
- TOMA DE TELÉFONO
- INTERRUPTOR CONMUTADOR
- INTERRUPTOR MONOPOLAR
- PUNTO DE LUZ LED
- BASE ENCHUFE EMPOTRABLE
- PUNTO DE LUZ DOWNLIGHT
- SENSOR DE MOVIMIENTO

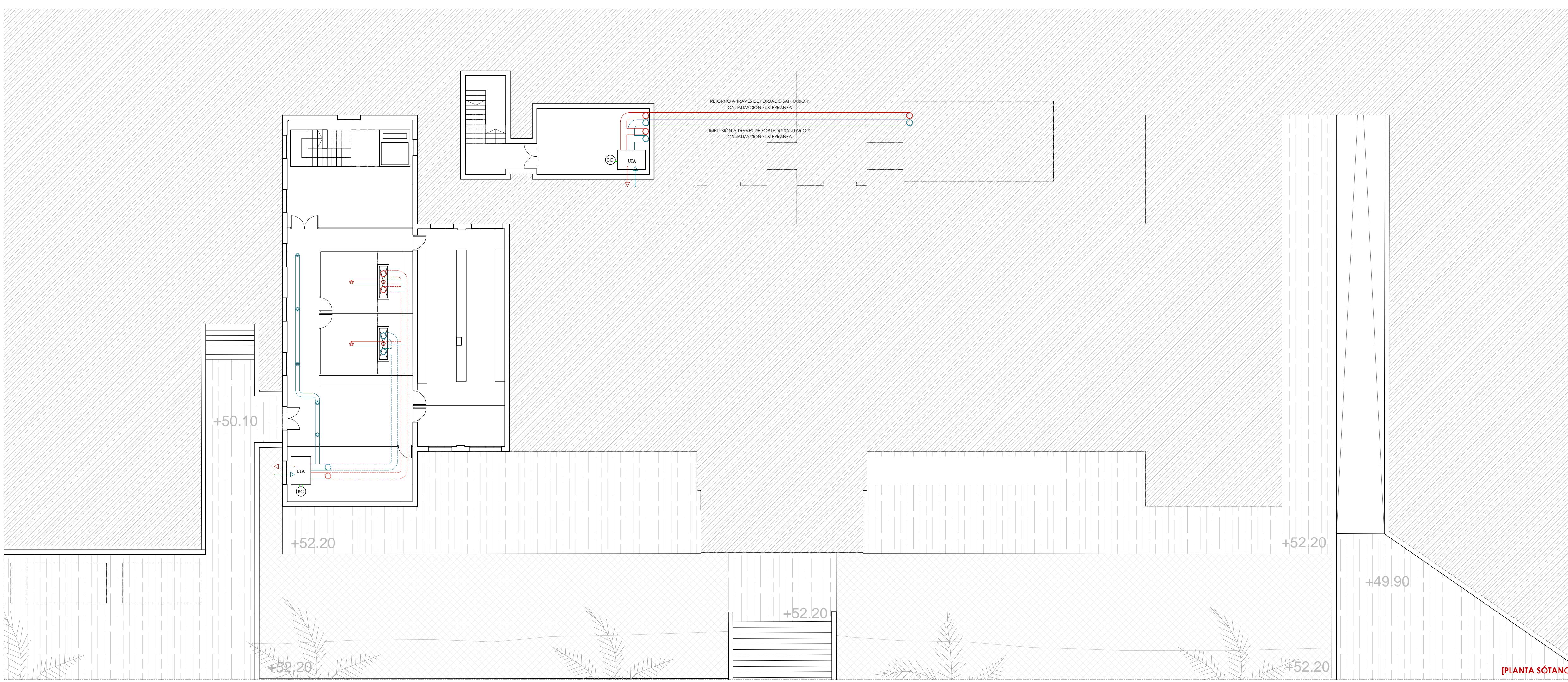
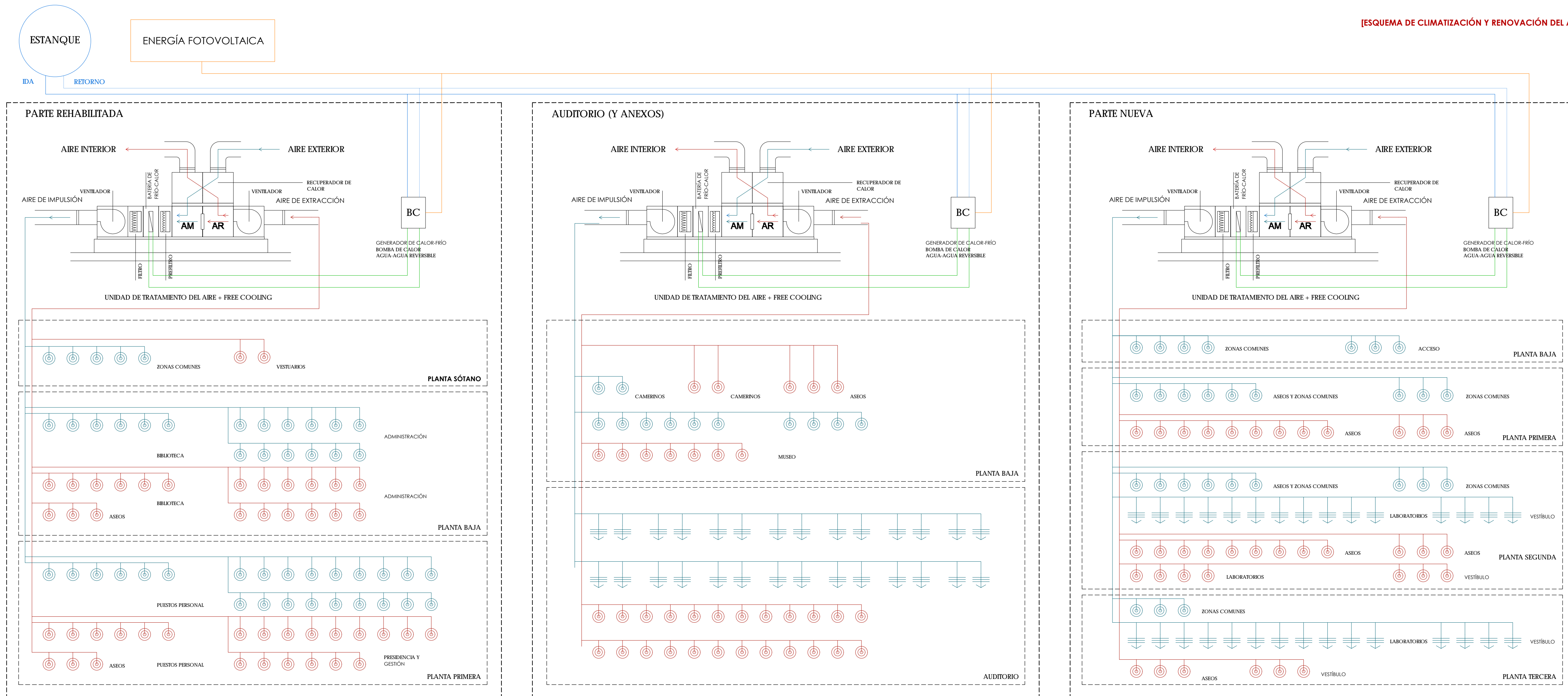

- CONDUCTO HORIZONTAL IMPULSIÓN
- CONDUCTO HORIZONTAL RETORNO
- CONDUCTO HORIZONTAL IMPULSIÓN PLANTA INFERIOR
- CONDUCTO HORIZONTAL RETORNO PLANTA INFERIOR
- CONDUCTO VERTICAL IMPULSIÓN
- CONDUCTO VERTICAL RETORNO
- CONDUCTO VERTICAL IMPULSIÓN PLANTA INFERIOR
- CONDUCTO VERTICAL RETORNO PLANTA INFERIOR
- ⊙ DIFUSOR CIRCULAR DE AIRE
- ⊙ REJILLA DE DIFUSIÓN DE AIRE
- ⊙ REJILLA DE RETORNO DE AIRE

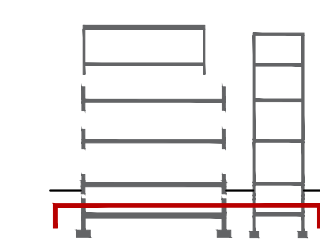

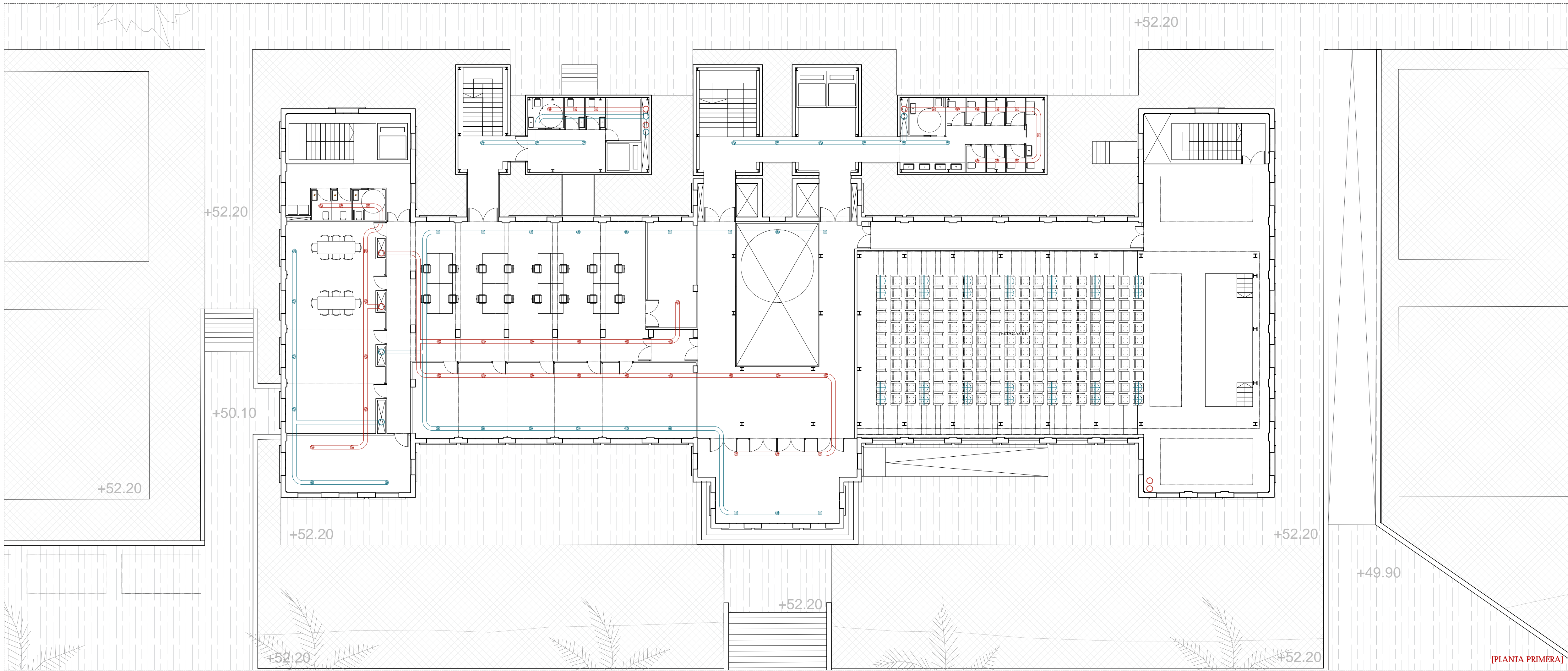

[PLANTA PRIMERA]

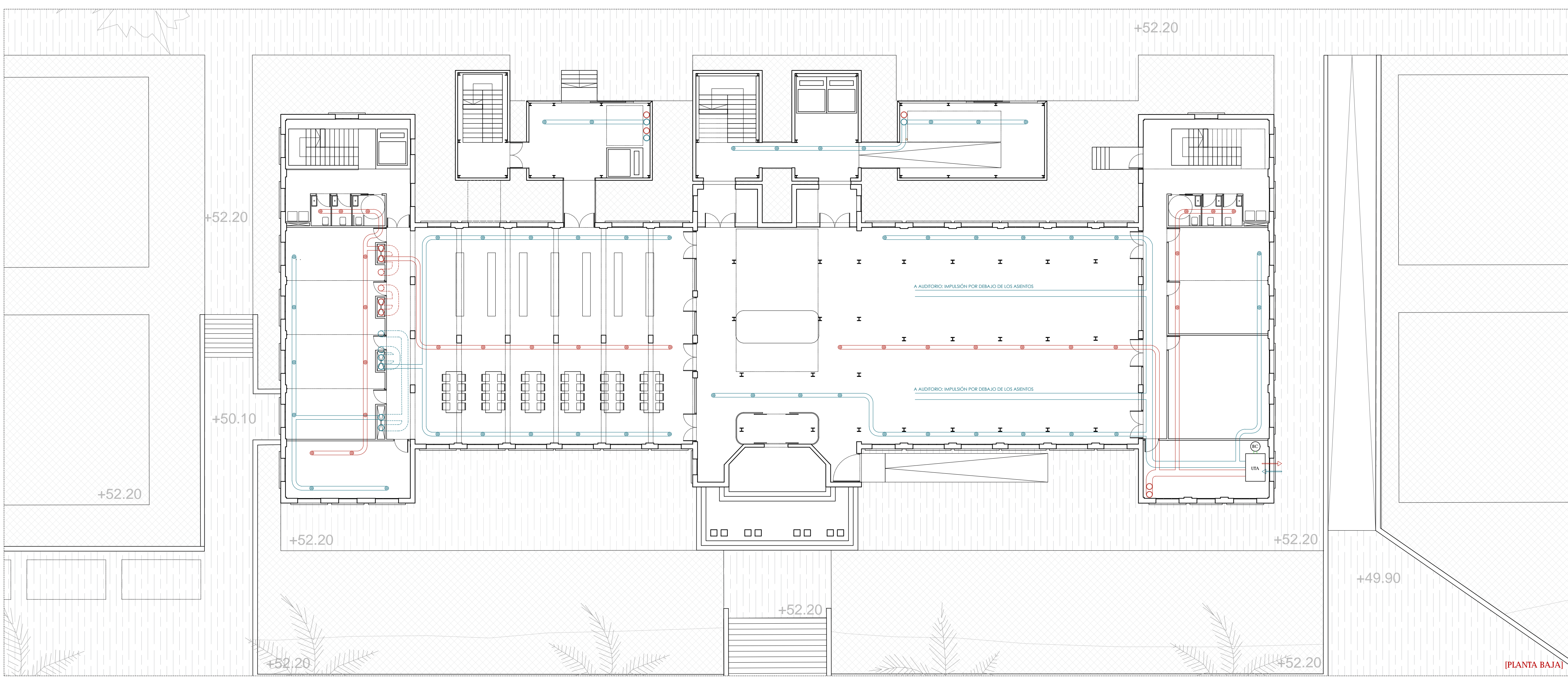
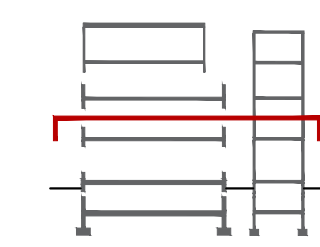

[PLANTA BAJA]

- CONDUCTO HORIZONTAL IMPULSIÓN
- CONDUCTO HORIZONTAL RETORNO
- CONDUCTO HORIZONTAL IMPULSIÓN PLANTA INFERIOR
- CONDUCTO HORIZONTAL RETORNO PLANTA INFERIOR
- CONDUCTO VERTICAL IMPULSIÓN
- CONDUCTO VERTICAL RETORNO
- CONDUCTO VERTICAL IMPULSIÓN PLANTA INFERIOR
- CONDUCTO VERTICAL RETORNO PLANTA INFERIOR
- ⊙ DIFUSOR CIRCULAR DE AIRE
- ⊞ REJILLA DE DIFUSIÓN DE AIRE
- ⊙ REJILLA DE RETORNO DE AIRE

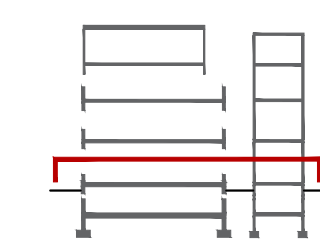

Trabajo Fin de Máster: Proyecto de Ejecución de Construcción de Centro de Servicios Centrales (CSC)

PROMOTOR: Universidade da Coruña
 ALUMNO: Marcos Duarte Pardo
 SITUACIÓN: Fábrica de Armas, A Coruña.

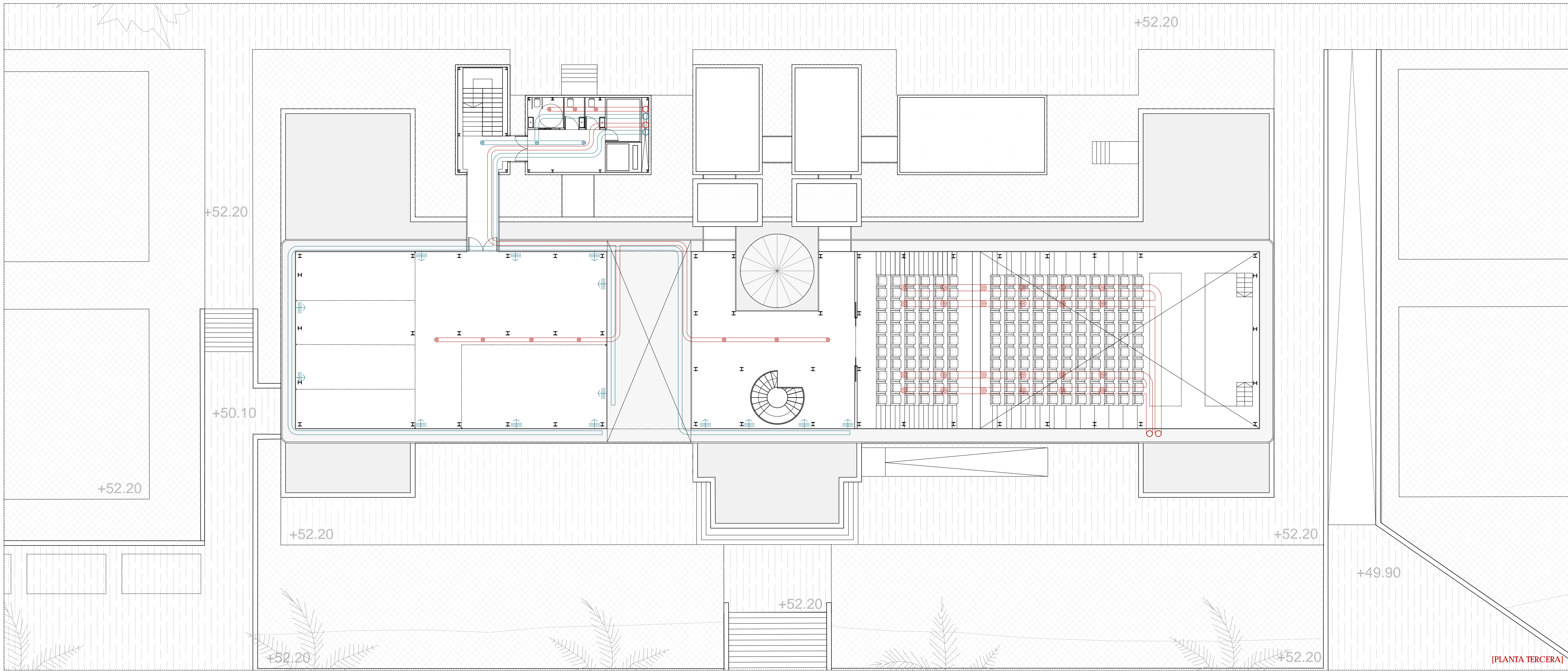

[PLANTA TERCERA]

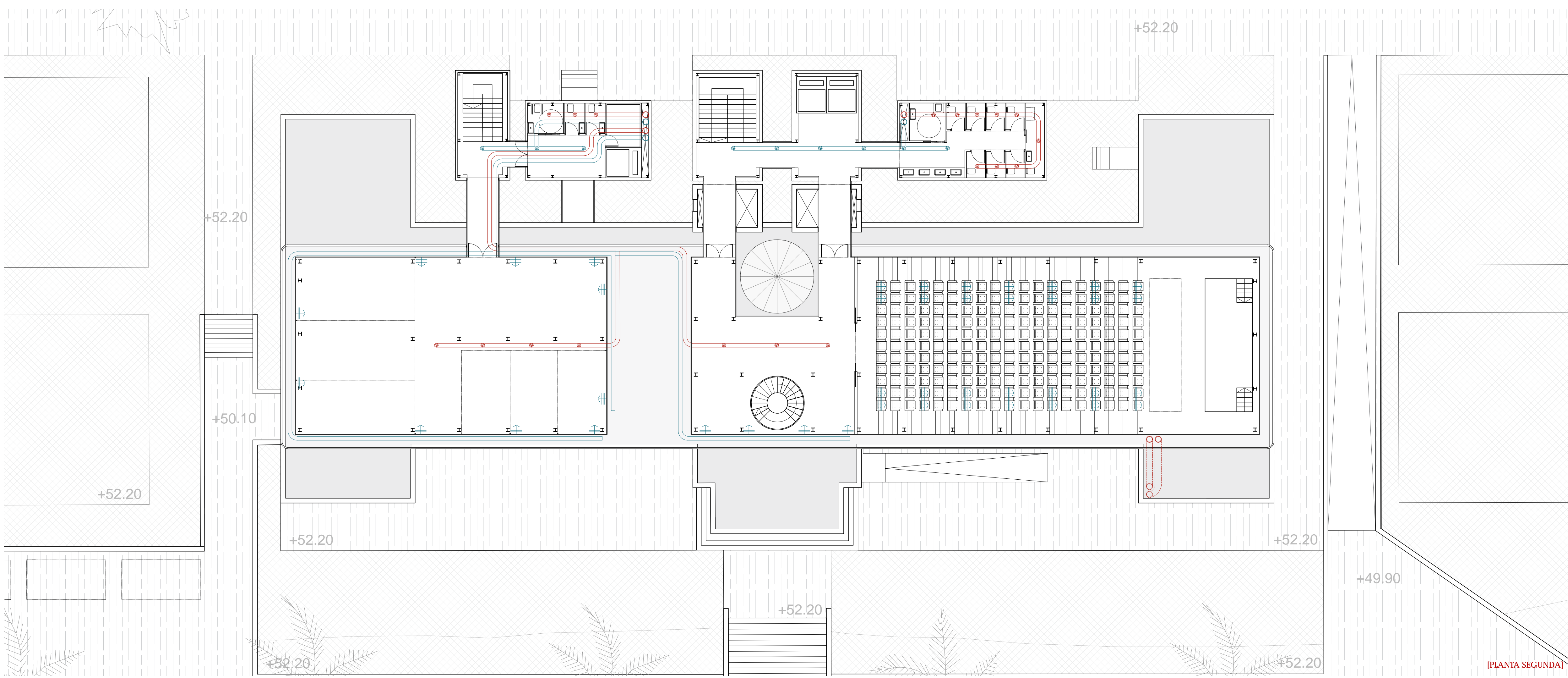

[PLANTA SEGUNDA]

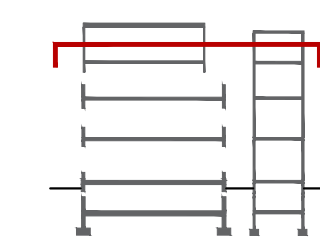

- CONDUCTO HORIZONTAL IMPULSIÓN
- CONDUCTO HORIZONTAL RETORNO
- CONDUCTO HORIZONTAL IMPULSIÓN PLANTA INFERIOR
- CONDUCTO HORIZONTAL RETORNO PLANTA INFERIOR
- CONDUCTO VERTICAL IMPULSIÓN
- CONDUCTO VERTICAL RETORNO
- CONDUCTO VERTICAL IMPULSIÓN PLANTA INFERIOR
- CONDUCTO VERTICAL RETORNO PLANTA INFERIOR
- ⊙ DIFUSOR CIRCULAR DE AIRE
- ⊞ REJILLA DE DIFUSIÓN DE AIRE
- ⊞ REJILLA DE RETORNO DE AIRE

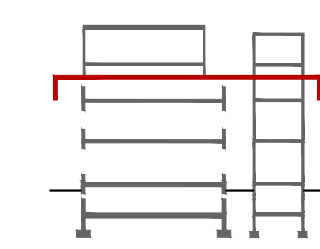

Trabajo Fin de Máster: Proyecto de Ejecución de Construcción de
Centro de Servicios Centrales (CSC)

PROMOTOR: Universidade da Coruña
 ALUMNO: Marcos Duarte Pardo
 SITUACIÓN: Fábrica de Armas, A Coruña.

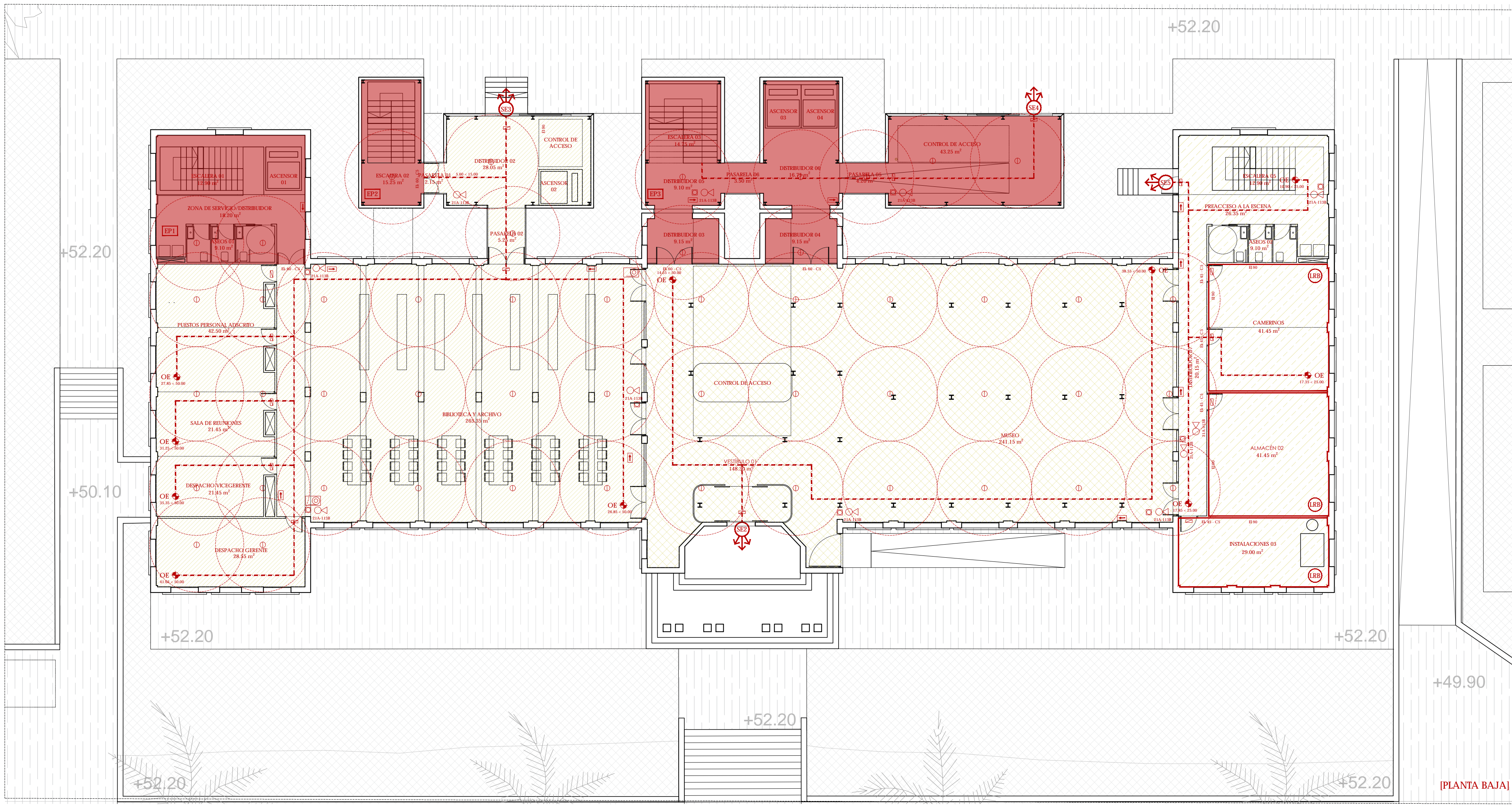

- RECORRIDO DE EVACUACIÓN
- ORIGEN DE EVACUACIÓN
- SE SALIDA DEL EDIFICIO
- SP SALIDA DE PLANTA
- LUMINARIA DE SEÑALIZACIÓN IP44IK04 11W
- LUMINARIA SALIDA PLANTA/RECINTO IP44IK04 11W
- PULSADOR DE ALARMA
- DETECTOR ÓPTICO DE HUMOS-MULTISENSORIAL
- EXTINTOR DE POLVO ABC 21A/113B 6KG
- BOCA DE INCENDIOS EQUIPADA
- TIEMPO RESISTENCIA AL FUEGO DE PUERTAS
- TIEMPO RESISTENCIA AL FUEGO DE TABIQUERÍA
- EP ESCALERA PROTEGIDA
- LRB LOCAL DE RIESGO BAJO
- SECTOR DE INCENDIOS: S1
- SECTOR DE INCENDIOS: S2
- SECTOR DE INCENDIOS: S3
- RECINTO DE ESCALERA PROTEGIDA
- SUP. ACCESO Y MANIOBRA CAMIÓN DE BOMBEROS
- CAMIÓN DE BOMBEROS 2.50 x 6.83 m

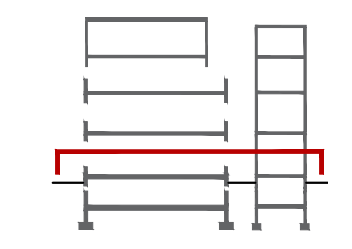

[PLANTA BAJA]

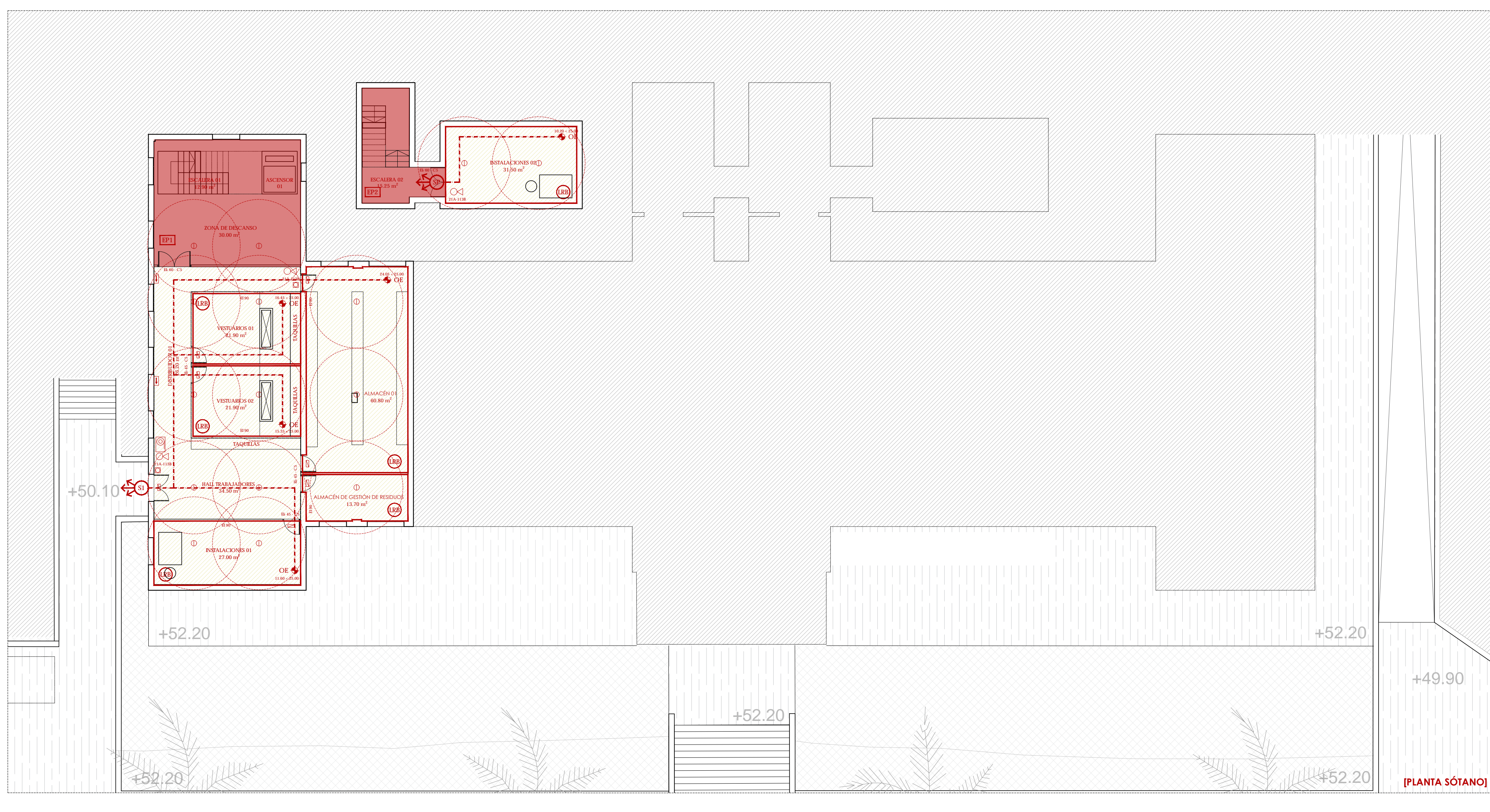

[PLANTA SÓTANO]

ESQUEMA DE SECTORIZACIÓN DEL CSC

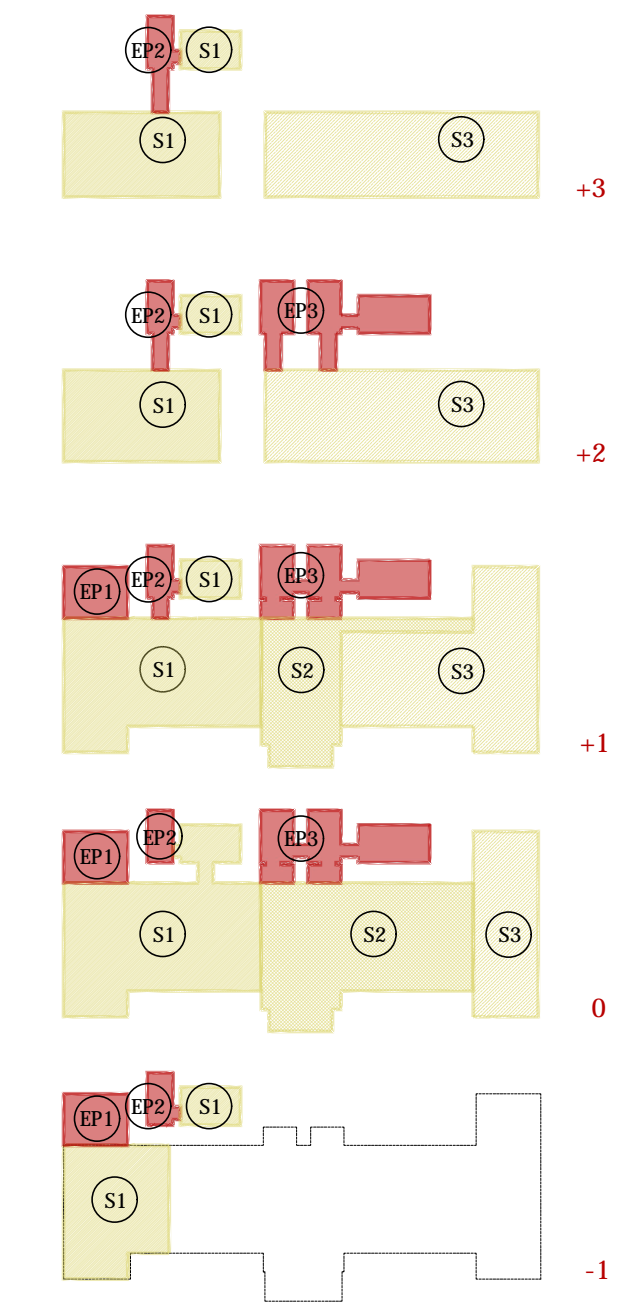

CÁLCULO DE LA OCUPACIÓN	Superficie (m²)	Densidad (m²/pers.)	Occupación	Nº Salidas	Evac. hacia salida	Evac. alternativa
PLANTA SÓTANO						
ZONA DE DESCANSO	30.00	2	15	1	SE1	-
VESTUARIOS 01	21.90	2	11	1	SE1	-
VESTUARIOS 02	21.90	2	11	1	SE1	-
HALL TRABAJADORES	34.50	2	17	1	SE1	-
INSTALACIONES 01	27.00	-	-	1	SE1	-
INSTALACIONES 02	31.50	-	-	1	EP2	-
ALMACÉN 01	60.80	-	-	1	SE1	-
ALMACÉN DE GESTIÓN DE RESIDUOS	13.70	-	-	1	SE1	-
DISTRIBUIDOR 01	28.20	-	-	1	SE1	-
ESCALERA 01	12.90	-	-	1	SE1	-
ESCALERA 02	15.25	-	-	1	EP2	-
SUPERFICIE ÚTIL INTERIOR PLANTA SÓTANO	280.40	-	-	54	-	-
SUPERFICIE CONSTRUIDA PLANTA SÓTANO	290.00	-	-	-	-	-
PLANTA BAJA						
ZONA DE SERVICIOS/DISTRIBUIDOR 01	18.20	-	-	1	EP1	-
PUESTOS PERSONAL ADSCRITO	42.50	10	4	2	SE3	SE2
SALA DE REUNIONES	21.45	10	2	2	SE3	SE2
DESPECHO VICEGERENTE	21.45	10	2	2	SE3	SE2
DESPECHO GERENTE	28.55	10	2	2	SE3	SE2
BIBLIOTECA Y ARCHIVO	85.2	2	133	2	SE3	SE2
VESTIBULO 01	148.30	2	75	2	SE2	SE4
MUSEO	241.15	2	120	2	SE2	SE4
CAMERINOS	41.45	2	21	1	SE3	-
ALMACÉN 02	41.45	-	-	1	SE3	-
PREACCESO A LA ESCENA	28.35	2	13	1	SE3	-
CONTROL DE ACCESO	43.25	2	22	1	SE3	-
ASEOS 01	9.10	3	3	1	EP1	-
ASEOS 02	9.10	3	3	1	SE3	-
DISTRIBUIDOR 02	28.05	-	-	1	SE3	-
DISTRIBUIDOR 03	9.15	-	-	1	SE4	-
DISTRIBUIDOR 04	9.15	-	-	1	SE4	-
DISTRIBUIDOR 05	9.10	-	-	1	SE4	-
DISTRIBUIDOR 06	16.75	-	-	1	SE4	-
DISTRIBUIDOR 07	20.15	-	-	1	SE3	-
PASARELA 01	2.15	-	-	1	SE3	-
PASARELA 02	5.25	-	-	1	SE3	-
PASARELA 05	4.20	-	-	1	SE4	-
PASARELA 06	3.50	-	-	1	SE4	-
ESCALERA 01	12.90	-	-	1	SE1	-
ESCALERA 02	15.25	-	-	1	SE3	-
ESCALERA 03	14.75	-	-	1	SE4	-
ESCALERA 05	6.65	-	-	1	SE3	-
INSTALACIONES 02	4.90	-	-	1	SE3	-
INSTALACIONES 03	29.40	-	-	1	SE3	-
SUPERFICIE ÚTIL INTERIOR PLANTA BAJA	1119.55	-	-	401	-	-
SUPERFICIE CONSTRUIDA PLANTA BAJA	1294.75	-	-	-	-	-
PLANTA PRIMERA						
ZONA DE SERVICIO/DISTRIBUIDOR 02	18.20	-	-	1	EP1	-
SALA DE JUNTAS	42.50	10	4	2	EP2	EP1
ANTEDESPECHO SECRETARIA DE CARGOS	21.45	10	2	2	EP2	EP1
DESPECHO VICEPRESIDENTE	21.45	10	2	2	EP2	EP1
DESPECHO PRESIDENTE	28.55	10	3	2	EP2	EP1
ÁREA ADMINISTRATIVA	155.10	10	16	2	EP2	EP1
DESPECHO 01	13.80	10	2	2	EP2	EP1
DESPECHO 02	13.80	10	2	2	EP2	EP1
DESPECHO 03	13.80	10	2	2	EP2	EP1
DESPECHO 04	13.80	10	2	2	EP2	EP1
SALA DE REUNIONES 01	27.20	10	3	2	EP2	EP1
SALA DE REUNIONES 02	21.60	10	2	2	EP2	EP1
VESTIBULO IND.	3.50	-	-	2	EP2	EP1
VESTIBULO 02	91.70	2	46	1	EP2	-
SALA DE PRENSA	49.35	2	25	1	EP2	-
AUDITORIO (mitad inferior del graderío)	408.05	1 pto./asiento	172	2	ESCALERA 5	EP3
ASEOS 03	9.10	3	3	1	EP1	-
ASEOS 04	9.45	3	4	1	EP2	-
ASEOS 05	43.25	3	14	1	EP3	-
DISTRIBUIDOR 08	13.20	-	-	1	EP2	-
DISTRIBUIDOR 09	9.10	-	-	1	EP3	-
DISTRIBUIDOR 10	16.75	-	-	1	EP3	-
DISTRIBUIDOR 11 / VESTIBULO DE IND.	30.60	-	-	1	EP3	-
PASARELA 01	2.15	-	-	1	EP2	-
PASARELA 03	6.85	-	-	1	EP3	-
PASARELA 04	6.85	-	-	1	EP3	-
PASARELA 05	4.20	-	-	1	EP3	-
PASARELA 06	3.50	-	-	1	EP3	-
PASARELA 07	9.90	-	-	1	EP2	-
ESCALERA 01	12.90	-	-	1	EP1	-
ESCALERA 02	15.25	-	-	1	EP2	-
ESCALERA 03	14.75	-	-	1	EP3	-
ESCALERA 05	6.65	-	-	1	EP3	-
INSTALACIONES 02	4.90	-	-	1	EP3	-
SUPERFICIE ÚTIL INTERIOR PLANTA PRIMERA	1165.20	-	-	304	-	-
SUPERFICIE CONSTRUIDA PLANTA PRIMERA	1294.75	-	-	-	-	-
PLANTA SEGUNDA						
SALA MEDIANA 01	31.35	10	3	1	EP2	-
SALA MEDIANA 02	31.35	10	3	1	EP2	-
SALA MEDIANA 03	31.35	10	3	1	EP2	-
SALA GRANDE 01	91.30	10	9	1	EP2	-
SALA PEQUEÑA 01	20.25	10	2	1	EP2	-
SALA PEQUEÑA 02	20.25	10	2	1	EP2	-
SALA PEQUEÑA 03	20.25	10	2	1	EP2	-
VESTIBULO 03	77.30	2	39	1	EP3	-
AUDITORIO (mitad superior del graderío)	310.65	1 pto./asiento	99	2	EP3	ESCALERA 5
PATIO	72.60	-	-	2	EP2	EP3
ASEOS 06	9.45	3	3	1	EP2	-
ASEOS 07	43.25	3	14	1	EP3	-
DISTRIBUIDOR 12	13.20	-	-	1	EP2	-
DISTRIBUIDOR 13	9.10	-	-	1	EP3	-
DISTRIBUIDOR 14	16.75	-	-	1	EP3	-
PASARELA 01	2.15	-	-	1	EP2	-
PASARELA 03	6.85	-	-	1	EP3	-
PASARELA 04	6.85	-	-	1	EP3	-
PASARELA 05	4.20	-	-	1	EP3	-
PASARELA 06	3.50	-	-	1	EP3	-
PASARELA 07	9.90	-	-	1	EP2	-
ESCALERA 02	15.25	-	-	1	EP2	-
ESCALERA 03	14.75	-	-	1	EP3	-
ESCALERA 04	9.10	-	-	1	EP3	-
INSTALACIONES 02	4.90	-	-	1	EP2	-
SUPERFICIE ÚTIL INTERIOR PLANTA SEGUNDA	875.85	-	-	179	-	-
SUPERFICIE CONSTRUIDA PLANTA SEGUNDA	957.20	-	-	-	-	-
PLANTA TERCERA						
SALA DE REUNIONES 01	24.15	10	3	1	EP2	-
SALA DE REUNIONES 02	21.80	10	2	1	EP2	-
SALA DE REUNIONES 03	21.80	10	2	1	EP2	-
SALA DE REUNIONES 04	24.15	10	3	1	EP2	-
SALA GRANDE 02	73.20	10	8	1	EP2	-
SALA GRANDE 03	73.10	10	8	1	EP2	-
VESTIBULO 04	62.75	2	31	1	ESCALERA 4	-
AUDITORIO (graderío superior)	89.10	1 pto./asiento	66	1	ESCALERA 4	-
PATIO	72.60	-	-	-	-	-
ASEOS 08	9.45	3	3	1	EP2	-
DISTRIBUIDOR 15	13.20	-	-	1	EP2	-
PASARELA 01	2.15	-	-	1	EP2	-
PASARELA 07	9.90	-	-	1	EP2	-
ESCALERA 02	15.25	-	-	1	EP2	-
ESCALERA 04	9.10	-	-	1	EP2	-
INSTALACIONES 02	4.90	-	-	1	EP2	-
SUPERFICIE ÚTIL INTERIOR PLANTA TERCERA	586.80	-	-	128	-	-
SUPERFICIE CONSTRUIDA PLANTA TERCERA	631.50	-	-	-	-	-
SUPERFICIE ÚTIL TOTAL INTERIOR	3967.00	-	-	1064	-	-
SUPERFICIE CONSTRUIDA TOTAL	4668.80	-	-	-	-	-

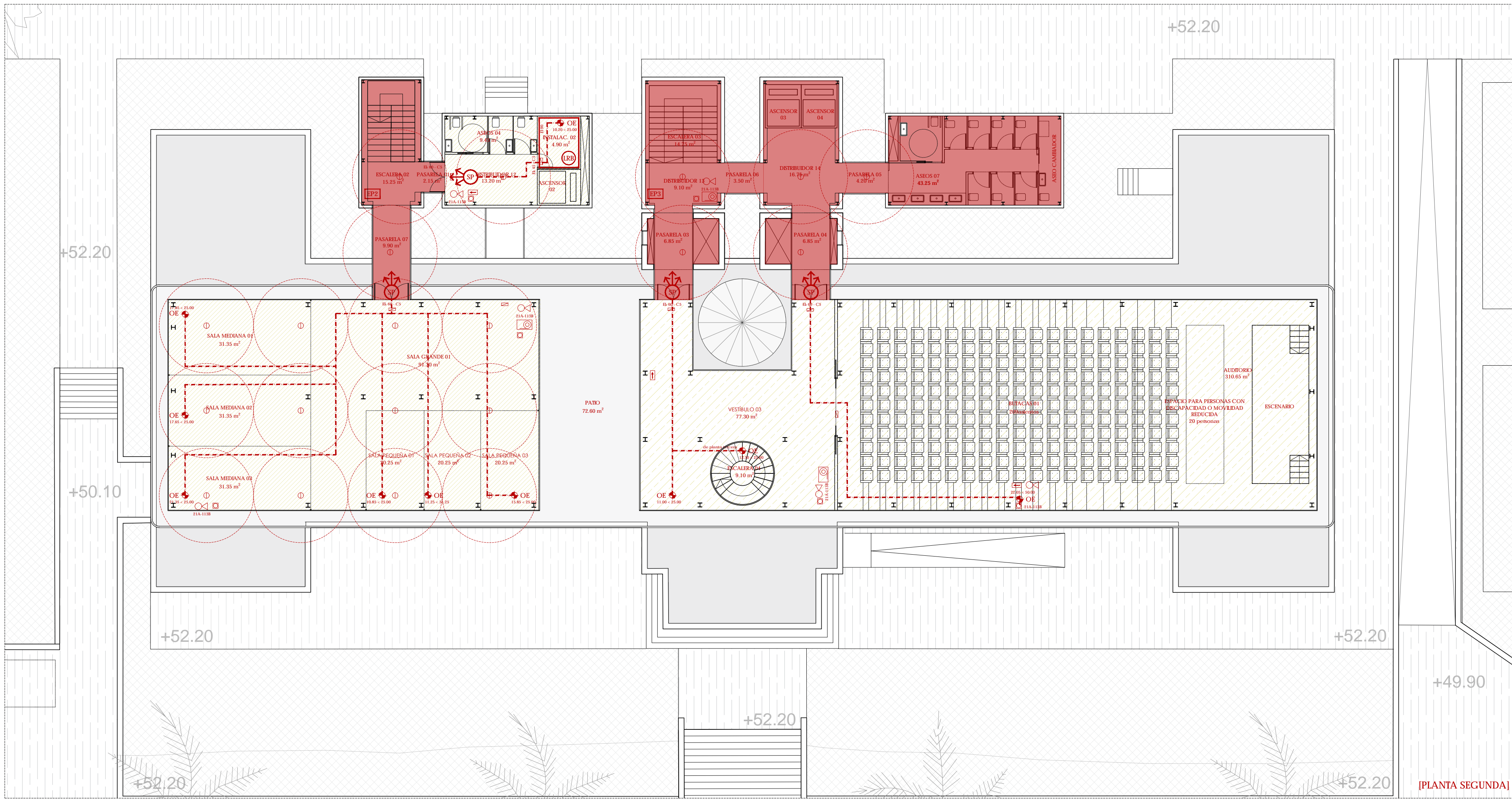

- RECORRIDO DE EVACUACIÓN
- ORIGEN DE EVACUACIÓN
- SALIDA DEL EDIFICIO
- SALIDA DE PLANTA
- LUMINARIA DE SEÑALIZACIÓN IP44IK04 11W
- LUMINARIA SALIDA PLANTA/RECINTO IP44IK04 11W
- PULSADOR DE ALARMA
- DETECTOR ÓPTICO DE HUMOS-MULTISENSORIAL
- EXTINTOR DE POLVO ABC 21A/113B. 6KG
- BOCA DE INCENDIOS EQUIPADA
- TIEMPO RESISTENCIA AL FUEGO DE PUERTAS
- TIEMPO RESISTENCIA AL FUEGO DE TABIQUERÍA
- ESCALERA PROTEGIDA
- LOCAL DE RIESGO BAJO
- SECTOR DE INCENDIOS: S1
- SECTOR DE INCENDIOS: S2
- SECTOR DE INCENDIOS: S3
- RECINTO DE ESCALERA PROTEGIDA
- SUP. ACCESO Y MANIOBRA CAMIÓN DE BOMBOS
- CAMIÓN DE BOMBOS 2.50 x 6.83 m

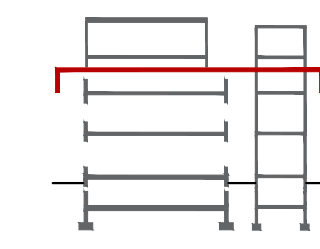

[PLANTA SEGUNDA]

CÁLCULO DE LA OCUPACIÓN	Superficie (m²)	Densidad (m²/pers.)	Ocupación	Nº Salidas	Evac. hacia salida	Evac. alternativa
PLANTA SÓTANO						
ZONA DE DESCANSO	30.00	2	15	1	SE1	-
VESTIBULOS 01	21.90	2	11	1	SE1	-
VESTIBULOS 02	21.90	2	11	1	SE1	-
HALL TRABAJADORES	34.50	2	17	1	SE1	-
INSTALACIONES 01	27.00	-	-	1	SE1	-
INSTALACIONES 02	31.50	-	-	1	EP2	-
ALMACÉN 01	60.80	-	-	1	SE1	-
ALMACÉN DE GESTIÓN DE RESIDUOS	13.70	-	-	1	SE1	-
DISTRIBUIDOR 01	28.20	-	-	1	SE1	-
ESCALERA 01	12.90	-	-	1	SE1	-
ESCALERA 02	15.25	-	-	1	EP2	-
SUPERFICIE ÚTIL INTERIOR PLANTA SÓTANO	280.40	-	-	54	-	-
SUPERFICIE CONSTRUIDA PLANTA SÓTANO	290.00	-	-	-	-	-
PLANTA BAJA						
ZONA DE SERVICIOS-DISTRIBUIDOR 01	18.20	-	-	1	EPI	-
PUESTOS PERSONAL ADSCRITO	42.50	10	4	2	SE3	SE2
SALA DE REUNIONES	21.45	10	2	2	SE3	SE2
DESPECHO VICEPRESIDENTE	21.45	10	2	2	SE3	SE2
DESPECHO GERENTE	28.55	10	2	2	SE3	SE2
BIBLIOTECA Y ARCHIVO	88.35	2	133	2	SE3	SE2
VESTIBULO 01	148.20	2	75	2	SE2	SE4
MUSEO	241.15	2	120	2	SE2	SE4
CAMERINOS	41.45	2	21	1	SE5	-
ALMACÉN 02	41.45	-	-	1	SE5	-
PREACCESO A LA ESCENA	28.35	2	13	1	SE5	-
CONTROL DE ACCESO	43.25	2	22	1	SE5	-
ASEOS 01	9.10	3	3	1	EPI	-
ASEOS 02	9.10	3	3	1	SE5	-
DISTRIBUIDOR 02	28.05	-	-	1	SE3	-
DISTRIBUIDOR 03	9.15	-	-	1	SE4	-
DISTRIBUIDOR 04	9.15	-	-	1	SE4	-
DISTRIBUIDOR 05	9.10	-	-	1	SE4	-
DISTRIBUIDOR 06	16.75	-	-	1	SE3	-
DISTRIBUIDOR 07	20.15	-	-	1	SE5	-
PASARELA 01	2.15	-	-	1	SE3	-
PASARELA 02	5.25	-	-	1	SE3	-
PASARELA 05	4.20	-	-	1	SE4	-
PASARELA 06	3.50	-	-	1	SE4	-
ESCALERA 01	12.90	-	-	1	SE1	-
ESCALERA 02	15.25	-	-	1	EP2	-
ESCALERA 03	14.75	-	-	1	SE4	-
ESCALERA 05	6.85	-	-	1	SE5	-
INSTALACIONES 02	4.90	-	-	1	SE3	-
INSTALACIONES 03	29.40	-	-	1	SE5	-
SUPERFICIE ÚTIL INTERIOR PLANTA BAJA	1119.55	-	-	401	-	-
SUPERFICIE CONSTRUIDA PLANTA BAJA	1294.75	-	-	-	-	-
PLANTA PRIMERA						
ZONA DE SERVICIO-DISTRIBUIDOR 02	18.20	-	-	1	EPI	-
SALA DE JUNTAS	42.50	10	4	2	EP2	EPI
ANTEDESPECHO SECRETARIA DE CARGOS	21.45	10	2	2	EP2	EPI
DESPECHO VICEPRESIDENTE	21.45	10	2	2	EP2	EPI
DESPECHO PRESIDENTE	28.55	10	3	2	EP2	EPI
AREA ADMINISTRATIVA	155.10	10	16	2	EP2	EPI
DESPECHO 01	13.80	10	2	2	EP2	EPI
DESPECHO 02	13.80	10	2	2	EP2	EPI
DESPECHO 03	13.80	10	2	2	EP2	EPI
DESPECHO 04	13.80	10	2	2	EP2	EPI
SALA DE REUNIONES 01	27.20	10	3	2	EP2	EPI
SALA DE REUNIONES 02	21.60	10	2	2	EP2	EPI
VESTIBULO IND.	3.50	-	-	2	EP2	EPI
VESTIBULO 02	91.70	2	46	1	EP2	-
SALA DE PRENSA	49.35	2	25	1	EP2	-
AUDITORIO (mitad inferior del graditorio)	408.05	1 pers./asiento	172	2	ESCALERA 5	EP3
ASEOS 03	9.10	3	3	1	EPI	-
ASEOS 04	9.45	3	4	1	EP2	-
ASEOS 05	43.25	3	14	1	EP3	-
DISTRIBUIDOR 08	13.20	-	-	1	EP2	-
DISTRIBUIDOR 09	9.10	-	-	1	EP3	-
DISTRIBUIDOR 10	16.75	-	-	1	EP3	-
DISTRIBUIDOR 11 / VESTIBULO DE IND.	30.00	-	-	1	EP3	-
PASARELA 01	2.15	-	-	1	EP2	-
PASARELA 03	6.85	-	-	1	EP3	-
PASARELA 04	6.85	-	-	1	EP3	-
PASARELA 05	4.20	-	-	1	EP3	-
PASARELA 06	3.50	-	-	1	EP3	-
PASARELA 07	9.90	-	-	1	EP2	-
ESCALERA 01	12.90	-	-	1	EPI	-
ESCALERA 02	15.25	-	-	1	EP2	-
ESCALERA 03	14.75	-	-	1	EP3	-
ESCALERA 05	6.85	-	-	1	EP3	-
INSTALACIONES 02	4.90	-	-	1	EP3	-
SUPERFICIE ÚTIL INTERIOR PLANTA PRIMERA	1165.20	-	-	304	-	-
SUPERFICIE CONSTRUIDA PLANTA PRIMERA	1294.75	-	-	-	-	-

CÁLCULO DE LA OCUPACIÓN	Superficie (m²)	Densidad (m²/pers.)	Ocupación	Nº Salidas	Evac. hacia salida	Evac. alternativa
PLANTA SEGUNDA						
SALA MEDIANA 01	31.35	10	3	1	EP2	-
SALA MEDIANA 02	31.35	10	3	1	EP2	-
SALA MEDIANA 03	31.35	10	3	1	EP2	-
SALA GRANDE 01	91.30	10	9	1	EP2	-
SALA PEQUEÑA 01	20.25	10	2	1	EP2	-
SALA PEQUEÑA 02	20.25	10	2	1	EP2	-
SALA PEQUEÑA 03	20.25	10	2	1	EP2	-
VESTIBULO 03	77.30	2	39	1	EP3	-
AUDITORIO (mitad superior del graditorio)	310.65	1 pers./asiento	99	2	EP3	ESCALERA 5
PATIO	72.80	-	-	2	EP3	EP3
ASEOS 06	9.45	3	3	1	EP2	-
ASEOS 07	43.25	3	14	1	EP3	-
DISTRIBUIDOR 12	13.20	-	-	1	EP2	-
DISTRIBUIDOR 13	9.10	-	-	1	EP3	-
DISTRIBUIDOR 14	16.75	-	-	1	EP3	-
PASARELA 01	2.15	-	-	1	EP2	-
PASARELA 03	6.85	-	-	1	EP3	-
PASARELA 04	6.85	-	-	1	EP3	-
PASARELA 05	4.20	-	-	1	EP3	-
PASARELA 06	3.50	-	-	1	EP3	-
PASARELA 07	9.90	-	-	1	EP2	-
ESCALERA 02	15.25	-	-	1	EP2	-
ESCALERA 03	14.75	-	-	1	EP3	-
ESCALERA 04	9.10	-	-	1	EP3	-
INSTALACIONES 02	4.90	-	-	1	EP2	-
SUPERFICIE ÚTIL INTERIOR PLANTA SEGUNDA	875.85	-	-	179	-	-
SUPERFICIE CONSTRUIDA PLANTA SEGUNDA	957.20	-	-	-	-	-
PLANTA TERCERA						
SALA DE REUNIONES 01	24.15	10	3	1	EP2	-
SALA DE REUNIONES 02	21.80	10	2	1	EP2	-
SALA DE REUNIONES 03	21.80	10	2	1	EP2	-
SALA DE REUNIONES 04	24.15	10	3	1	EP2	-
SALA GRANDE 02	73.20	10	8	1	EP2	-
SALA GRANDE 03	73.10	10	8	1	EP2	-
VESTIBULO 04	62.75	2	31	1	ESCALERA 4	-
AUDITORIO (graditorio superior)	89.10	1 pers./asiento	66	1	ESCALERA 4	-
PATIO	72.80	-	-	-	-	-
ASEOS 08	9.45	3	3	1	EP2	-
DISTRIBUIDOR 15	13.20	-	-	1	EP2	-
PASARELA 01	2.15	-	-	1	EP2	-
PASARELA 07	9.90	-	-	1	EP2	-
ESCALERA 02	15.25	-	-	1	EP2	-
ESCALERA 04	9.10	-	-	1	EP2	-
INSTALACIONES 02	4.90	-	-	1	EP2	-
SUPERFICIE ÚTIL INTERIOR PLANTA TERCERA	526.80	-	-	128	-	-
SUPERFICIE CONSTRUIDA PLANTA TERCERA	631.50	-	-	-	-	-
SUPERFICIE ÚTIL TOTAL INTERIOR	3967.80	-	-	1064	-	-
SUPERFICIE CONSTRUIDA TOTAL	4668.80	-	-	-	-	-

ESQUEMA DE SECTORIZACIÓN DEL CSC

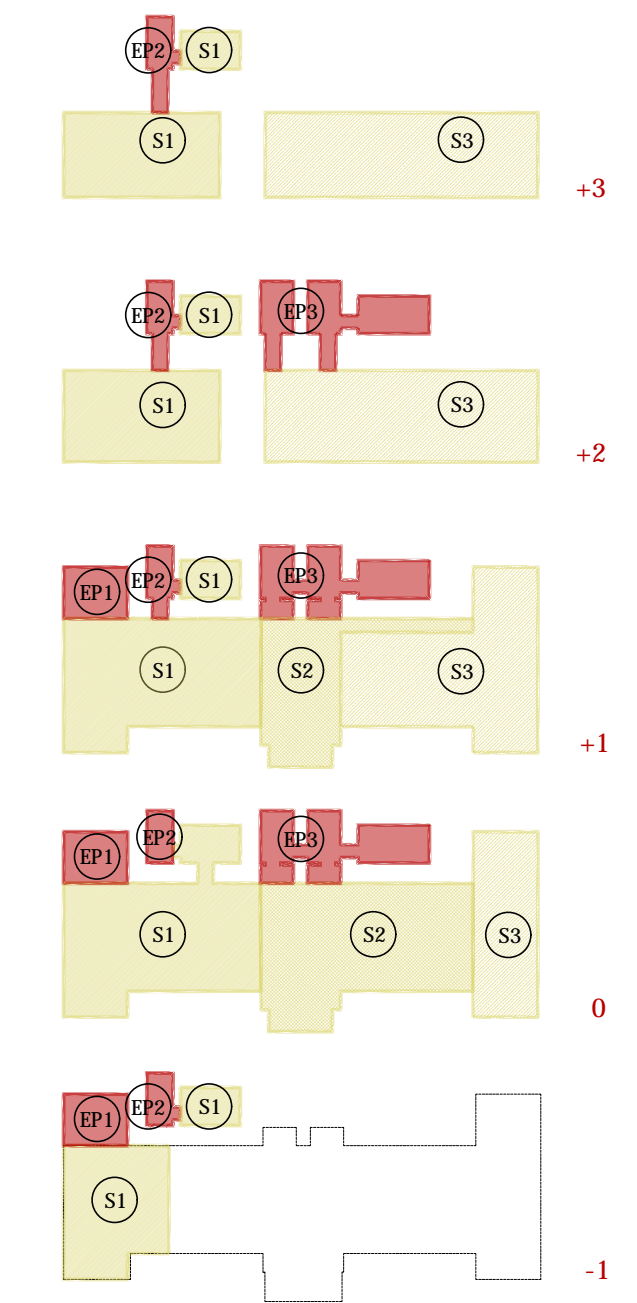

[PLANTA PRIMERA]

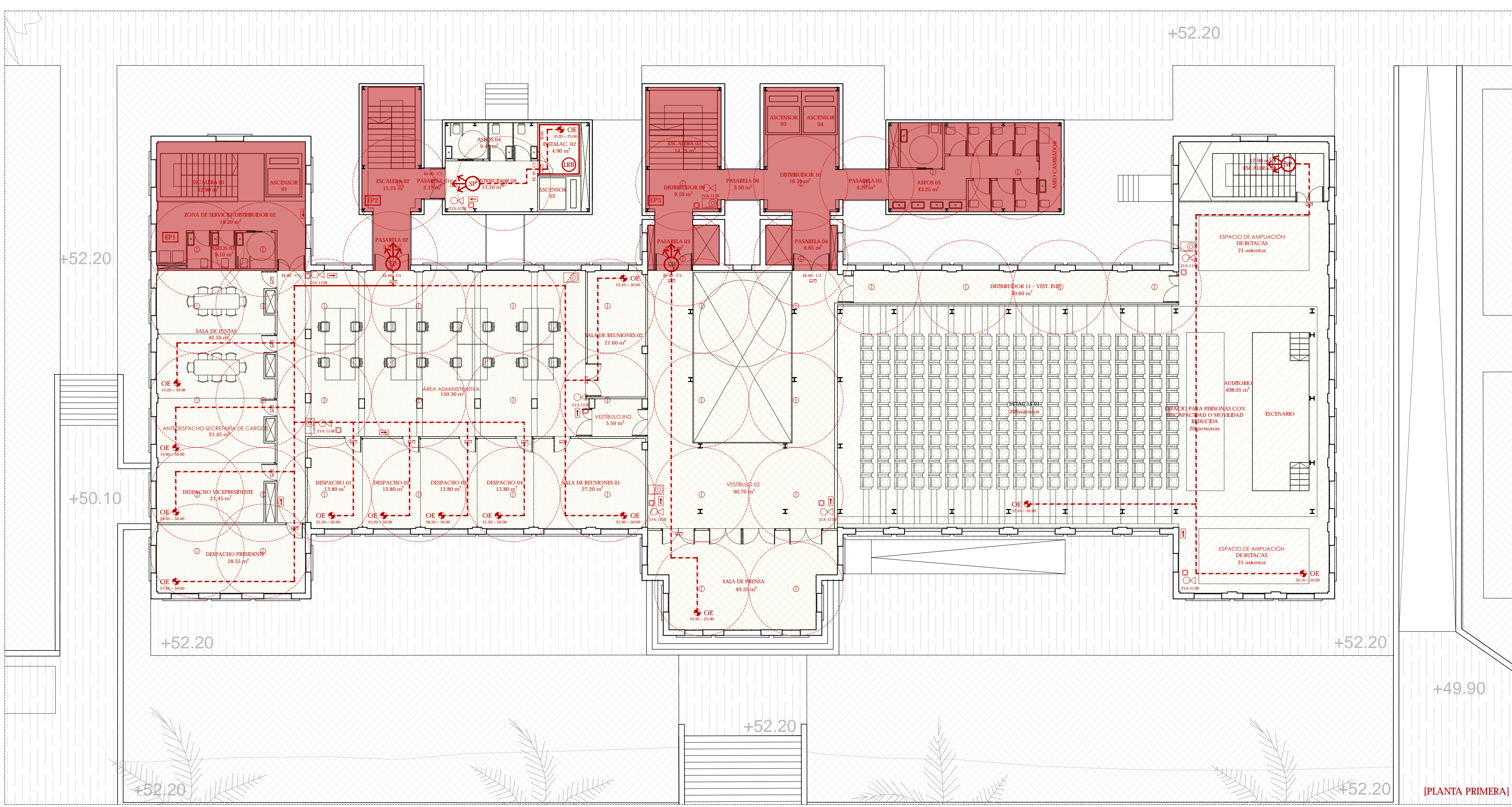

[PLANTA PRIMERA]

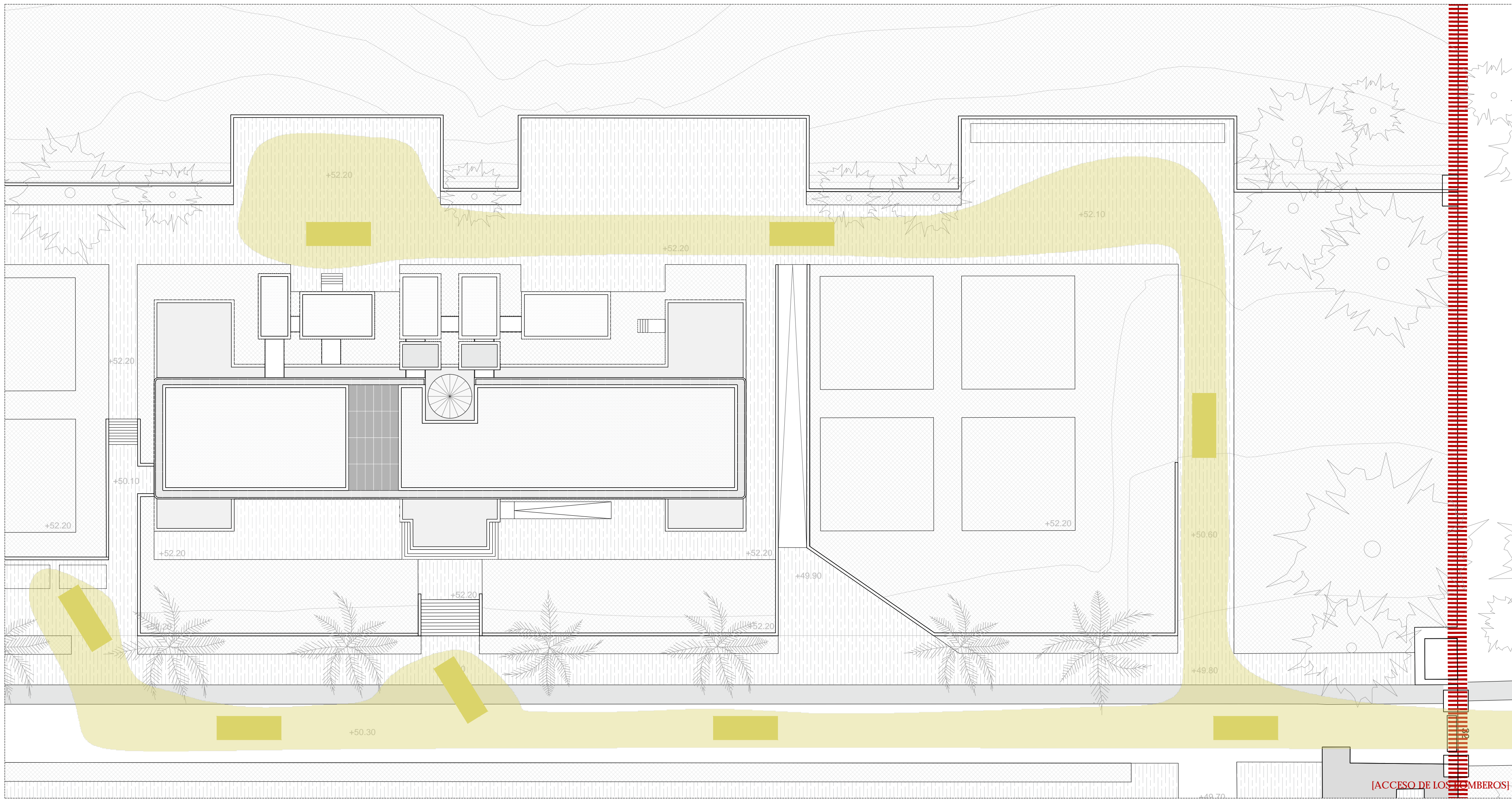

- RECORRIDO DE EVACUACIÓN
- OE ORIGEN DE EVACUACIÓN
- SE SALIDA DEL EDIFICIO
- SP SALIDA DE PLANTA
- L LUMINARIA DE SEÑALIZACIÓN IP44IK04 11W
- L LUMINARIA SALIDA PLANTA/RECINTO IP44IK04 11W
- P PULSADOR DE ALARMA
- D DETECTOR ÓPTICO DE HUMOS/MULTISENSORIAL
- E EXTINTOR DE POLVO ABC 21A/113B 6KG
- B BOCA DE INCENDIOS EQUIPADA
- R TIEMPO RESISTENCIA AL FUEGO DE PUERTAS
- T TIEMPO RESISTENCIA AL FUEGO DE TABIQUERÍA
- EP ESCALERA PROTEGIDA
- LRB LOCAL DE RIESGO BAJO
- SECTOR DE INCENDIOS: S1
- SECTOR DE INCENDIOS: S2
- SECTOR DE INCENDIOS: S3
- RECINTO DE ESCALERA PROTEGIDA
- SUP. ACCESO Y MANIOBRA CAMIÓN DE BOMBEROS
- CAMIÓN DE BOMBEROS 2.50 x 6.83 m

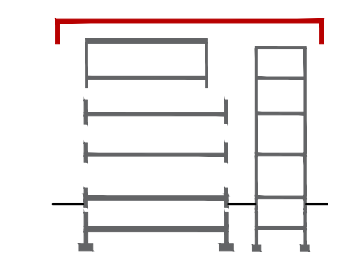

[ACCESO DE LOS BOMBEROS]

CÁLCULO DE LA OCUPACIÓN	Superficie (m ²)	Densidad (m ² /pers.)	Ocupación	Nº Salidas	Evac. hacia salida	Evac. alternativa
PLANTA SÓTANO						
ZONA DE DESCANSO	30.00	2	15	1	SE1	-
VESTIARIOS 01	21.90	2	11	1	SE1	-
VESTIARIOS 02	21.90	2	11	1	SE1	-
HALL TRABAJADORES	34.50	2	17	1	SE1	-
INSTALACIONES 01	27.00	-	-	1	SE1	-
INSTALACIONES 02	31.50	-	-	1	EP2	-
ALMACÉN 01	60.80	-	-	1	SE1	-
ALMACÉN DE GESTIÓN DE RESIDUOS	13.70	-	-	1	SE1	-
DISTRIBUIDOR 01	28.20	-	-	1	SE1	-
ESCALERA 01	12.90	-	-	1	SE1	-
ESCALERA 02	15.25	-	-	1	EP2	-
SUPERFICIE ÚTIL INTERIOR PLANTA SÓTANO				54		
SUPERFICIE CONSTRUIDA PLANTA SÓTANO						
PLANTA BAJA						
ZONA DE SERVICIOS DISTRIBUIDOR 01	18.20	-	-	1	EP1	-
PUESTOS PERSONAL ADSCRITO	42.50	10	4	2	SE3	SE2
SALA DE REUNIONES	21.45	10	2	2	SE3	SE2
DESPECHO VICEGERENTE	21.45	10	2	2	SE3	SE2
DESPECHO GERENTE	28.55	10	2	2	SE3	SE2
BIBLIOTECA Y ARCHIVO	285.35	2	133	2	SE3	SE2
VESTIBULO 01	148.30	2	75	2	SE2	SE4
MUSEO	241.15	2	120	2	SE2	SE4
CAMERINOS	41.45	2	21	1	SE3	-
ALMACÉN 02	41.45	-	-	1	SE3	-
PREACCESO A LA ESCENA	28.35	2	13	1	SE3	-
CONTROL DE ACCESO	43.25	2	22	1	SE3	-
ASEOS 01	9.10	3	3	1	EP1	-
ASEOS 02	9.10	3	3	1	SE3	-
DISTRIBUIDOR 02	28.05	-	-	1	SE3	-
DISTRIBUIDOR 03	9.15	-	-	1	SE4	-
DISTRIBUIDOR 04	9.15	-	-	1	SE4	-
DISTRIBUIDOR 05	9.10	-	-	1	SE4	-
DISTRIBUIDOR 06	16.75	-	-	1	SE4	-
DISTRIBUIDOR 07	20.15	-	-	1	SE3	-
PASARELA 01	2.15	-	-	1	SE3	-
PASARELA 02	5.25	-	-	1	SE3	-
PASARELA 05	4.20	-	-	1	SE4	-
PASARELA 06	3.50	-	-	1	SE4	-
ESCALERA 01	12.90	-	-	1	SE1	-
ESCALERA 02	15.25	-	-	1	SE3	-
ESCALERA 03	14.75	-	-	1	SE4	-
ESCALERA 05	6.65	-	-	1	SE3	-
INSTALACIONES 02	4.90	-	-	1	SE3	-
INSTALACIONES 03	29.40	-	-	1	SE3	-
SUPERFICIE ÚTIL INTERIOR PLANTA BAJA				401		
SUPERFICIE CONSTRUIDA PLANTA BAJA						
PLANTA PRIMERA						
ZONA DE SERVICIO DISTRIBUIDOR 02	18.20	-	-	1	EP1	-
SALA DE JUNTAS	42.50	10	4	2	EP2	EP1
ANTEDESPECHO SECRETARIA DE CARGOS	21.45	10	2	2	EP2	EP1
DESPECHO VICEPRESIDENTE	21.45	10	2	2	EP2	EP1
DESPECHO PRESIDENTE	28.55	10	3	2	EP2	EP1
AREA ADMINISTRATIVA	155.10	10	16	2	EP2	EP1
DESPECHO 01	13.80	10	2	2	EP2	EP1
DESPECHO 02	13.80	10	2	2	EP2	EP1
DESPECHO 03	13.80	10	2	2	EP2	EP1
DESPECHO 04	13.80	10	2	2	EP2	EP1
SALA DE REUNIONES 01	27.20	10	3	2	EP2	EP1
SALA DE REUNIONES 02	21.40	10	2	2	EP2	EP1
VESTIBULO IND.	3.50	-	-	2	EP2	EP1
VESTIBULO 02	91.70	2	46	1	EP2	-
SALA DE PRENSA	49.35	2	25	1	EP2	-
AUDITORIO (mitad inferior del graderío)	408.05	1 pto./asiento	172	2	ESCALERA 5	EP3
ASEOS 03	9.10	3	3	1	EP1	-
ASEOS 04	9.45	3	4	1	EP2	-
ASEOS 05	43.25	3	14	1	EP3	-
DISTRIBUIDOR 08	13.20	-	-	1	EP2	-
DISTRIBUIDOR 09	9.10	-	-	1	EP3	-
DISTRIBUIDOR 10	16.75	-	-	1	EP3	-
DISTRIBUIDOR 11 / VESTIBULO DE IND.	30.60	-	-	1	EP3	-
PASARELA 01	2.15	-	-	1	EP2	-
PASARELA 03	6.85	-	-	1	EP3	-
PASARELA 04	6.85	-	-	1	EP3	-
PASARELA 05	4.20	-	-	1	EP2	-
PASARELA 06	3.50	-	-	1	EP3	-
PASARELA 07	9.90	-	-	1	EP2	-
ESCALERA 01	12.90	-	-	1	EP1	-
ESCALERA 02	15.25	-	-	1	EP2	-
ESCALERA 03	14.75	-	-	1	EP3	-
ESCALERA 05	6.65	-	-	1	ESCALERA 5	-
INSTALACIONES 02	4.90	-	-	1	EP3	-
SUPERFICIE ÚTIL INTERIOR PLANTA PRIMERA				304		
SUPERFICIE CONSTRUIDA PLANTA PRIMERA						
PLANTA SEGUNDA						
SALA MEDIANA 01	31.35	10	3	1	EP2	-
SALA MEDIANA 02	31.35	10	3	1	EP2	-
SALA MEDIANA 03	31.35	10	3	1	EP2	-
SALA GRANDE 01	91.30	10	9	1	EP2	-
SALA PEQUEÑA 01	20.25	10	2	1	EP2	-
SALA PEQUEÑA 02	20.25	10	2	1	EP2	-
SALA PEQUEÑA 03	20.25	10	2	1	EP2	-
VESTIBULO 03	77.30	2	39	1	EP3	-
AUDITORIO (mitad superior del graderío)	310.65	1 pto./asiento	99	2	EP3	ESCALERA 5
PATIO	72.80	-	-	2	EP2	EP3
ASEOS 06	9.45	3	3	1	EP2	-
ASEOS 07	43.25	3	14	1	EP3	-
DISTRIBUIDOR 12	13.20	-	-	1	EP2	-
DISTRIBUIDOR 13	9.10	-	-	1	EP3	-
DISTRIBUIDOR 14	16.75	-	-	1	EP3	-
PASARELA 01	2.15	-	-	1	EP2	-
PASARELA 03	6.85	-	-	1	EP3	-
PASARELA 04	6.85	-	-	1	EP3	-
PASARELA 05	4.20	-	-	1	EP3	-
PASARELA 06	3.50	-	-	1	EP3	-
PASARELA 07	9.90	-	-	1	EP2	-
ESCALERA 02	15.25	-	-	1	EP2	-
ESCALERA 03	14.75	-	-	1	EP3	-
ESCALERA 04	9.10	-	-	1	EP3	-
INSTALACIONES 02	4.90	-	-	1	EP2	-
SUPERFICIE ÚTIL INTERIOR PLANTA SEGUNDA				179		
SUPERFICIE CONSTRUIDA PLANTA SEGUNDA						
PLANTA TERCERA						
SALA DE REUNIONES 01	24.15	10	3	1	EP2	-
SALA DE REUNIONES 02	21.80	10	2	1	EP2	-
SALA DE REUNIONES 03	21.80	10	2	1	EP2	-
SALA DE REUNIONES 04	24.15	10	3	1	EP2	-
SALA GRANDE 02	73.20	10	8	1	EP2	-
SALA GRANDE 03	73.10	10	8	1	EP2	-
VESTIBULO 04	62.75	2	31	1	ESCALERA 4	ESCALERA 4
AUDITORIO (graderío superior)	89.10	1 pto./asiento	66	1	ESCALERA 4	-
PATIO	72.80	-	-	-	-	-
ASEOS 08	9.45	3	3	1	EP2	-
DISTRIBUIDOR 15	13.20	-	-	1	EP2	-
PASARELA 01	2.15	-	-	1	EP2	-
PASARELA 07	9.90	-	-	1	EP2	-
ESCALERA 02	15.25	-	-	1	EP2	-
ESCALERA 04	9.10	-	-	1	EP2	-
INSTALACIONES 02	4.90	-	-	1	EP2	-
SUPERFICIE ÚTIL INTERIOR PLANTA TERCERA				126		
SUPERFICIE CONSTRUIDA PLANTA TERCERA						
SUPERFICIE ÚTIL TOTAL INTERIOR				1064		
SUPERFICIE CONSTRUIDA TOTAL						

ESQUEMA DE SECTORIZACIÓN DEL CSC

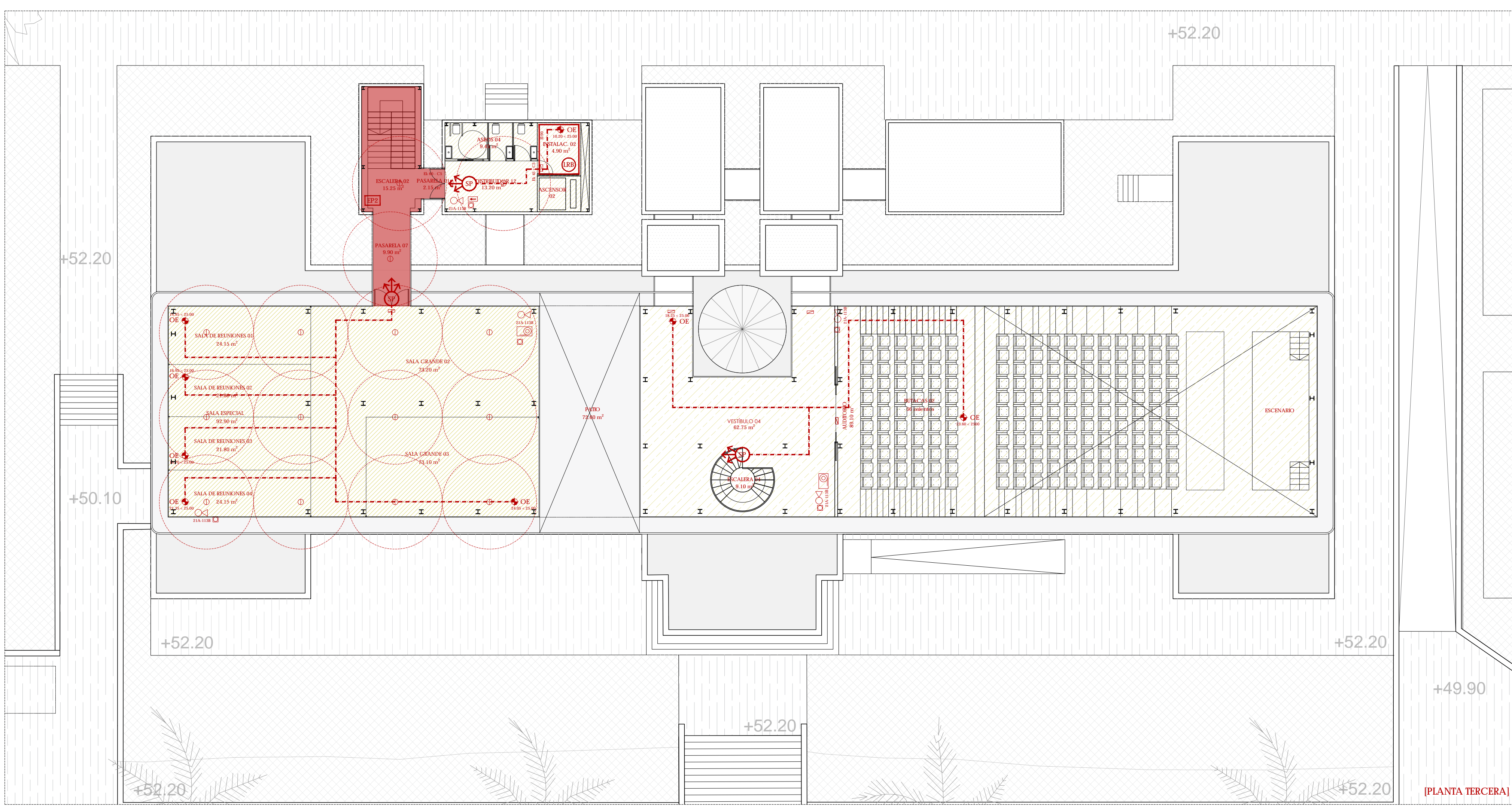
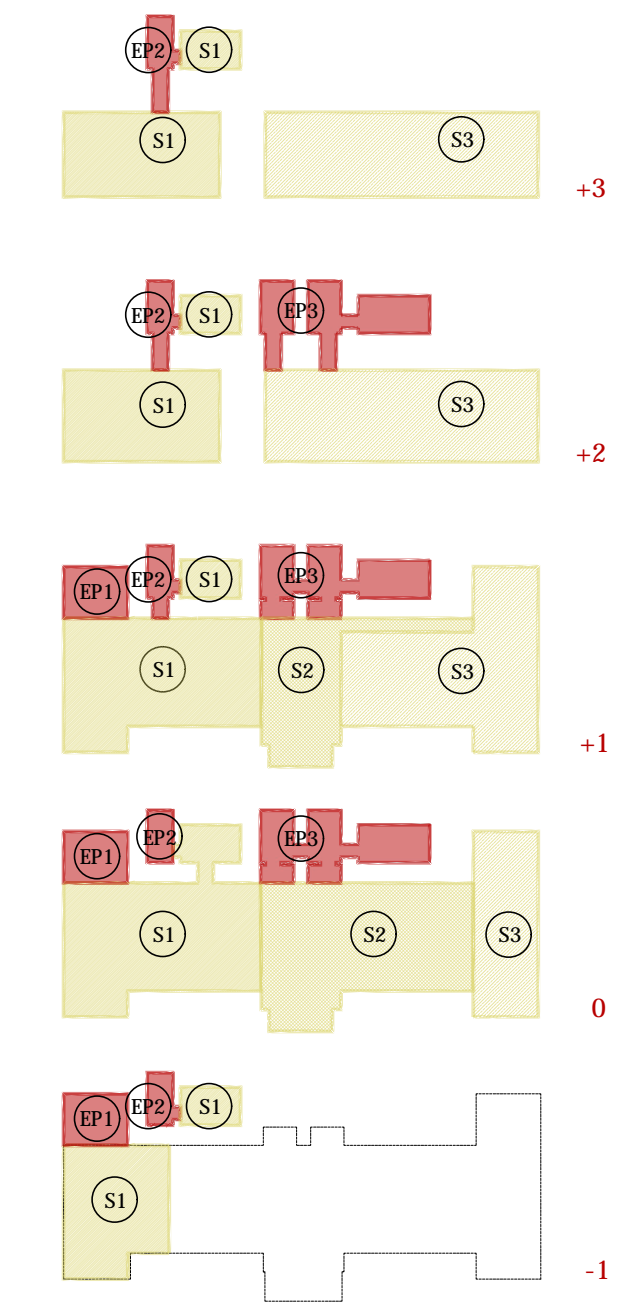

[PLANTA TERCERA]