

francisco

pérez

rodríguez

campamento turístico en entorno rural
taller b / tfm / etsac / julio22

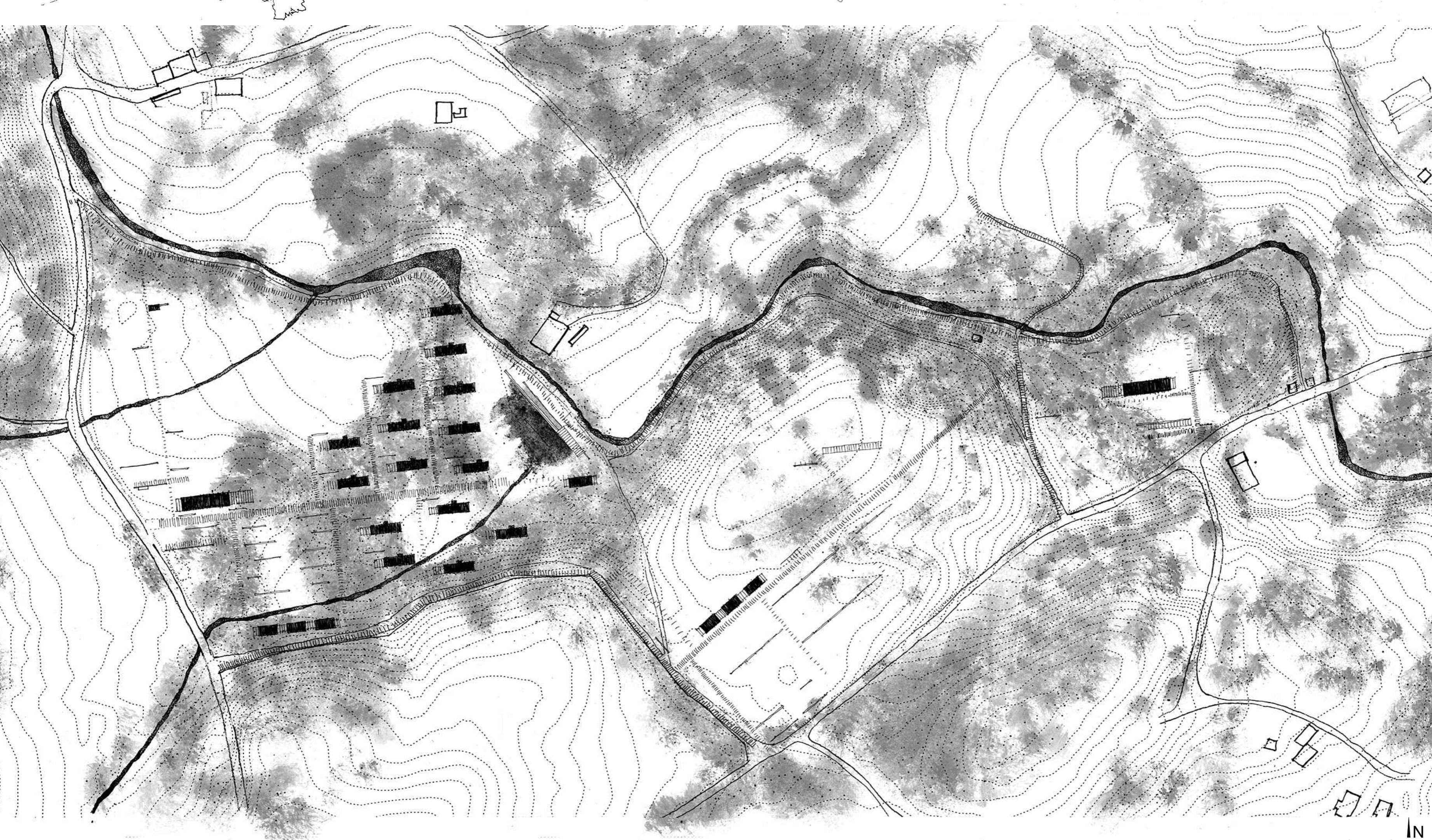
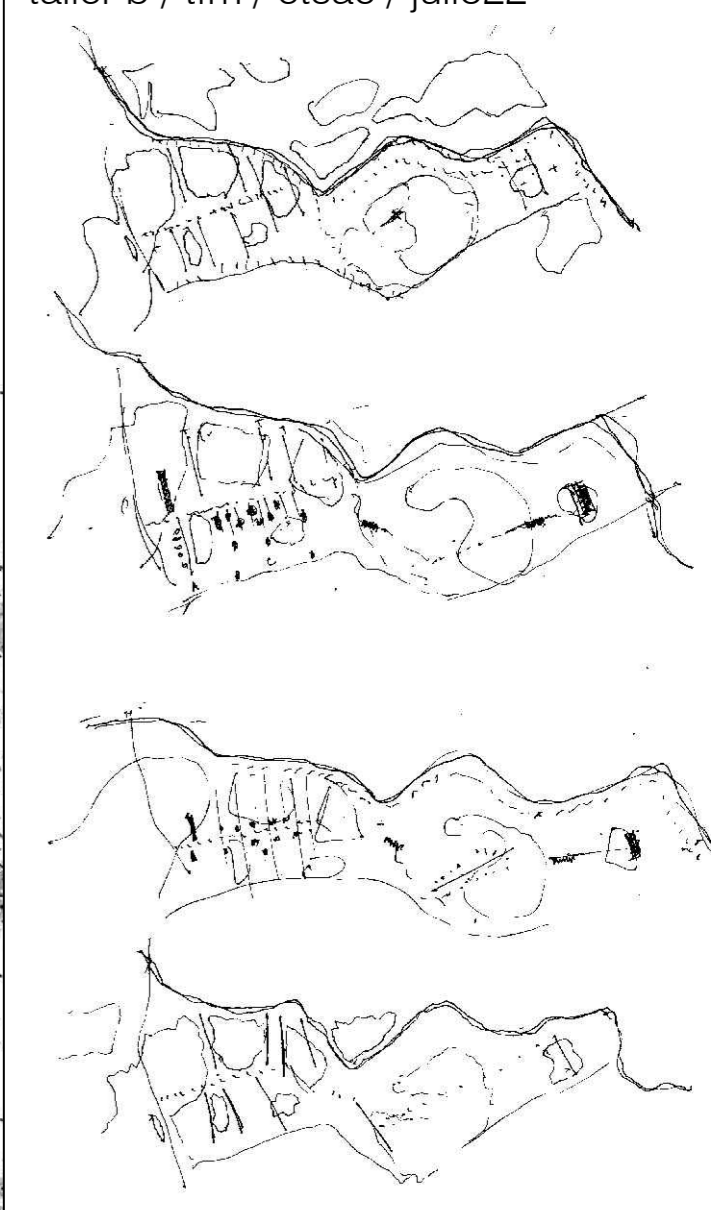

IN
emplazamiento
1:1500

Las actividades económicas y la mano del hombre "trabajando" el territorio han construido a través del tiempo un paisaje productivo más que contemplativo. El desarrollo industrial, de infraestructuras y la movilidad dependiente del vehículo privado han puesto en cuestión esta armonía ecológica

El espacio definido por la autovía y la periferia de la "ciudad lineal" se presenta fragmentado y difuso, atravesado por la necesidad de diferentes usos que van desde las redes de infraestructuras hasta el agrícola, cada vez más residual.

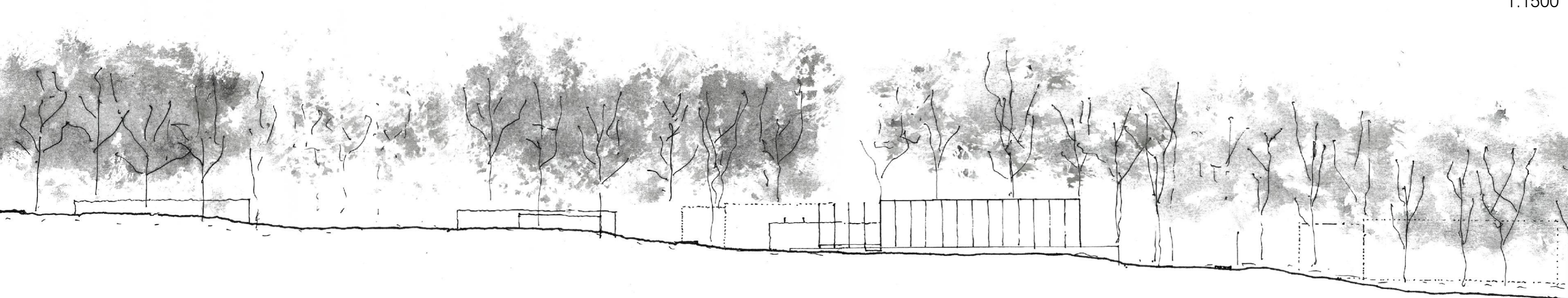

alzado módulo de alojamiento
1:250

En una primera aproximación a la parcela, se descubren pasos a través del bosque, marcados por sucesiones de claros y zonas boscosas, con diferentes densidades de arbolado.

Los claros se perciben como lugares de trabajo y de encuentro, y a su vez, con una espacialidad bien definida.

Poco a poco comenzamos a observar cómo los espacios abiertos y las posibles líneas que los unen marcan una idea arquitectónica en la que poder comenzar a trabajar.

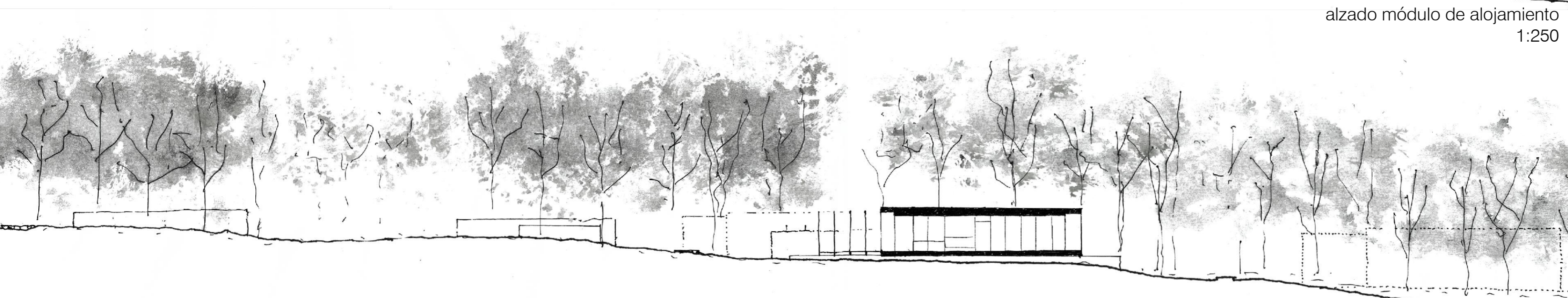

sección módulo de alojamiento
1:250



El programa se despliega ocupando toda la parcela, dando valor a los recorridos que se generan entre las diferentes edificaciones. El camino principal parte del límite oeste de la parcela y se adentra en el bosque cruzando los distintos claros que van apareciendo, hasta llegar al último donde se coloca una piscina natural.

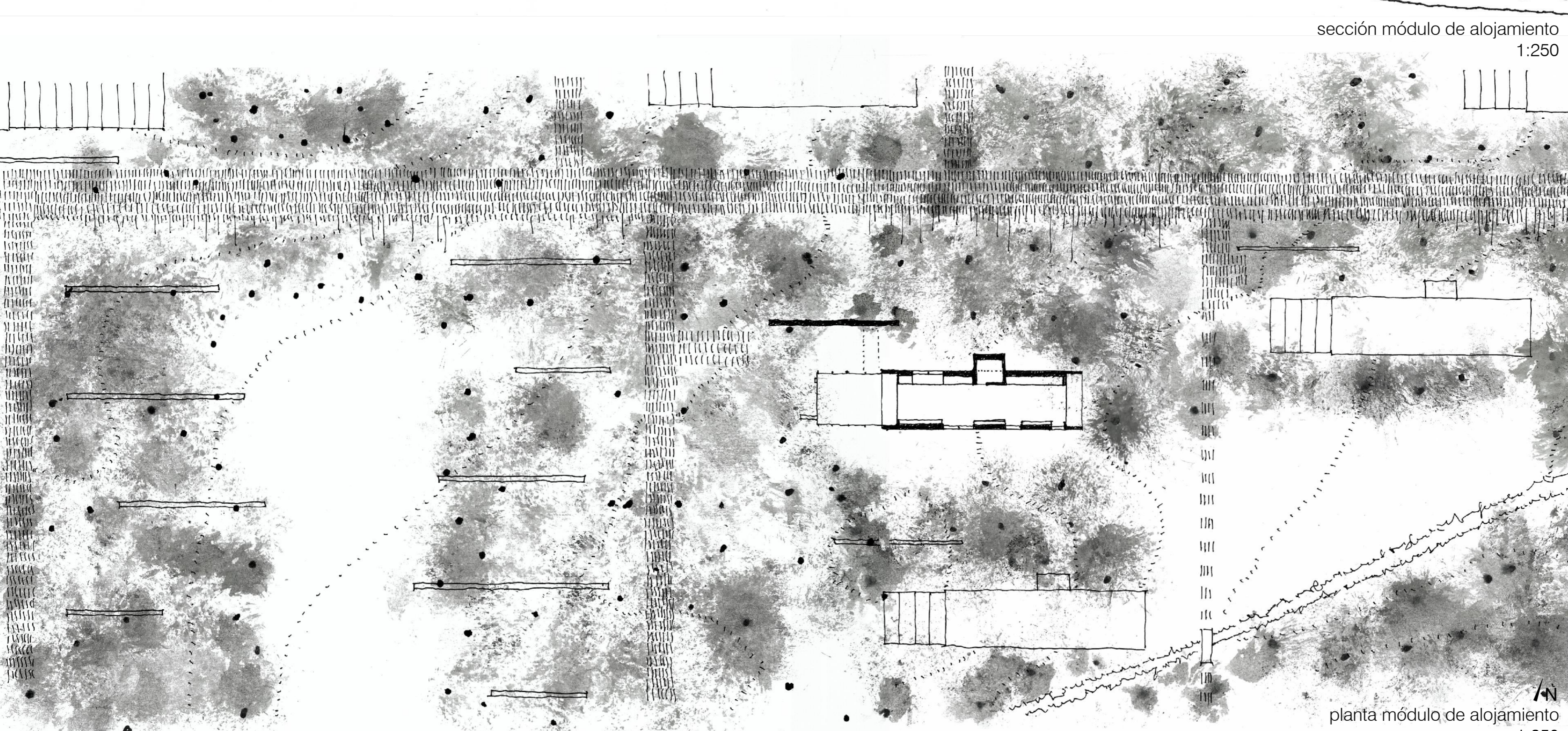

planta módulo de alojamiento
1:250

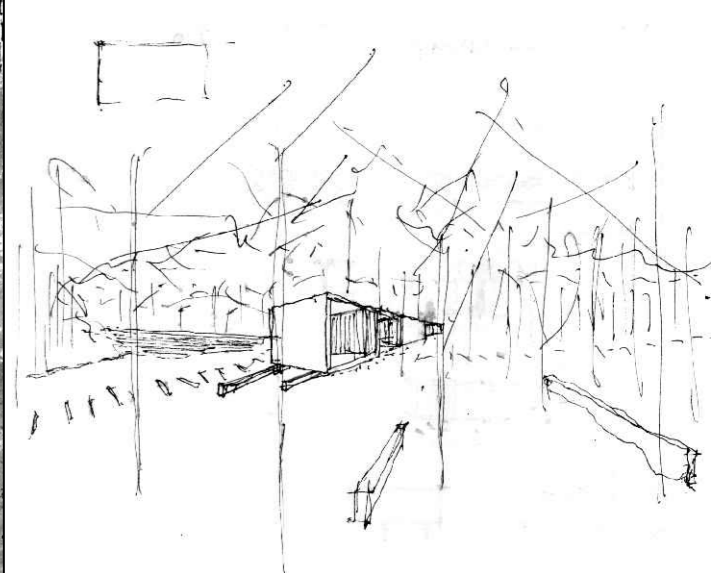

Una serie de muros de distintas alturas sirven de bancos, marcan la zona de los módulos de alojamiento, permiten ocultar la vista de los vehículos, etc.

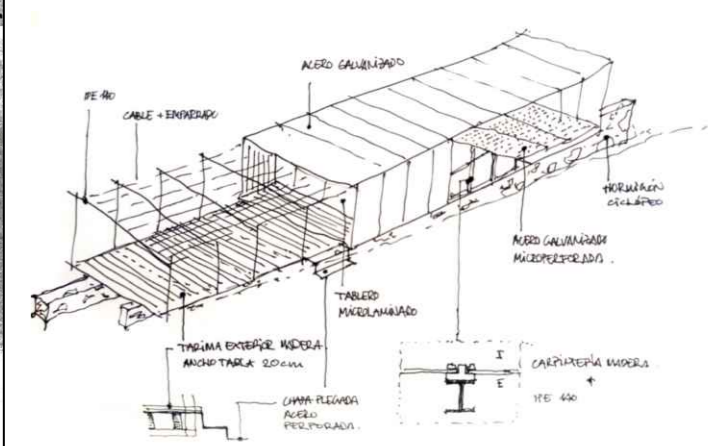

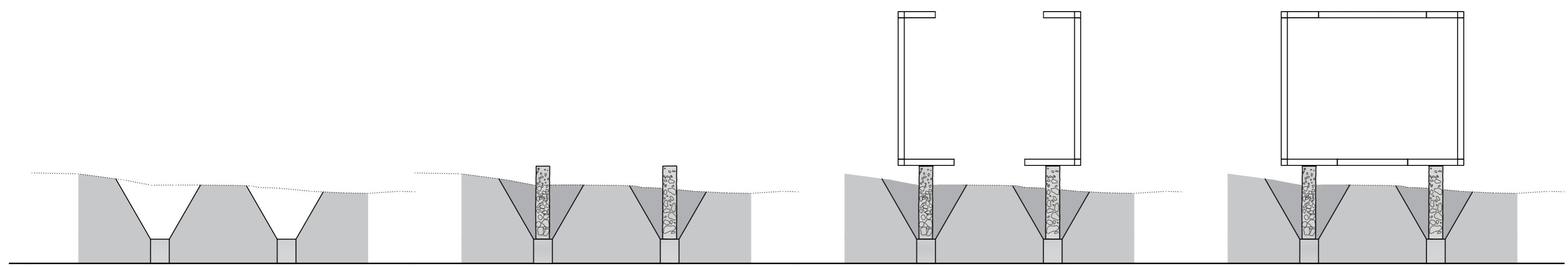

1. excavación y pozos de cimentación 2. muros de hormigón ciclópeo 4. replanteo de pórtico prefabricado en taller 5. pórtico completo

sección transversal / alzado este
1:75

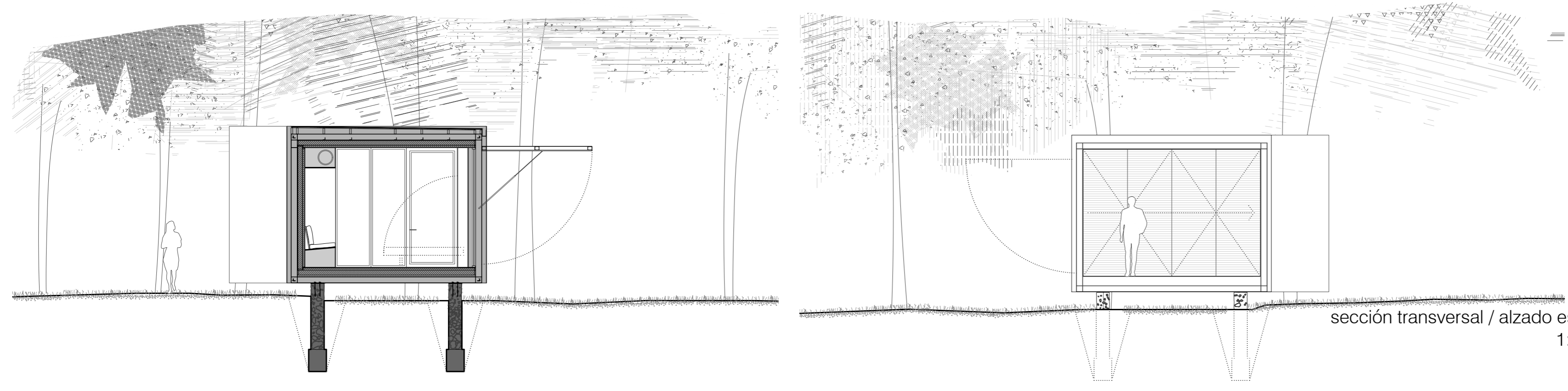

sección transversal / alzado este
1:75

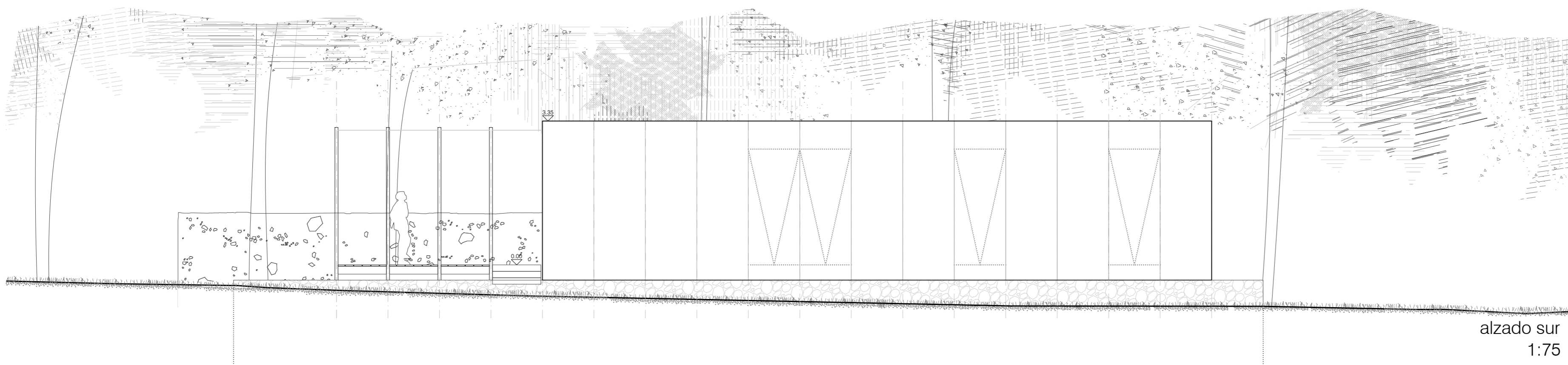

alzado sur
1:75

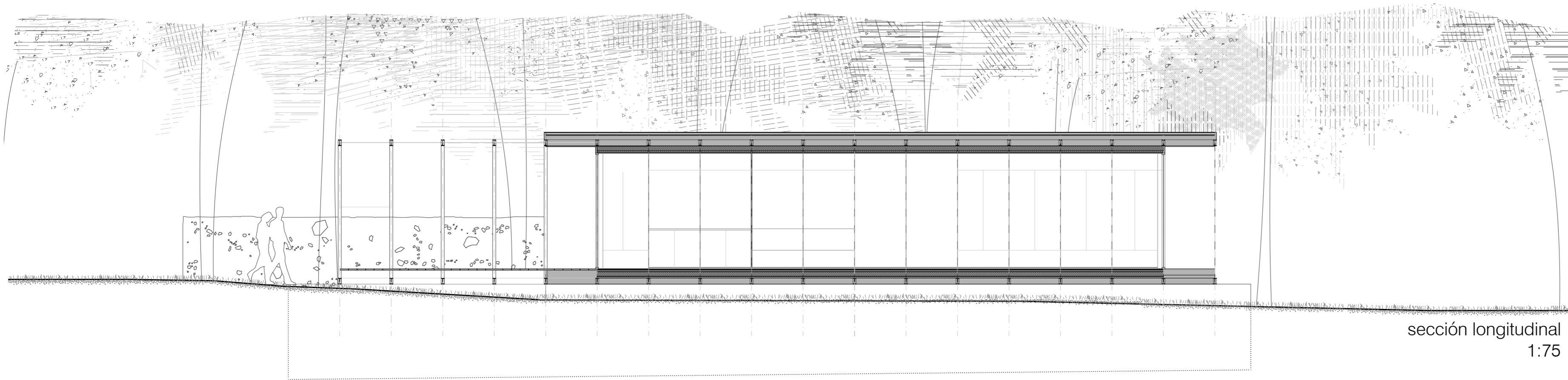

sección longitudinal
1:75

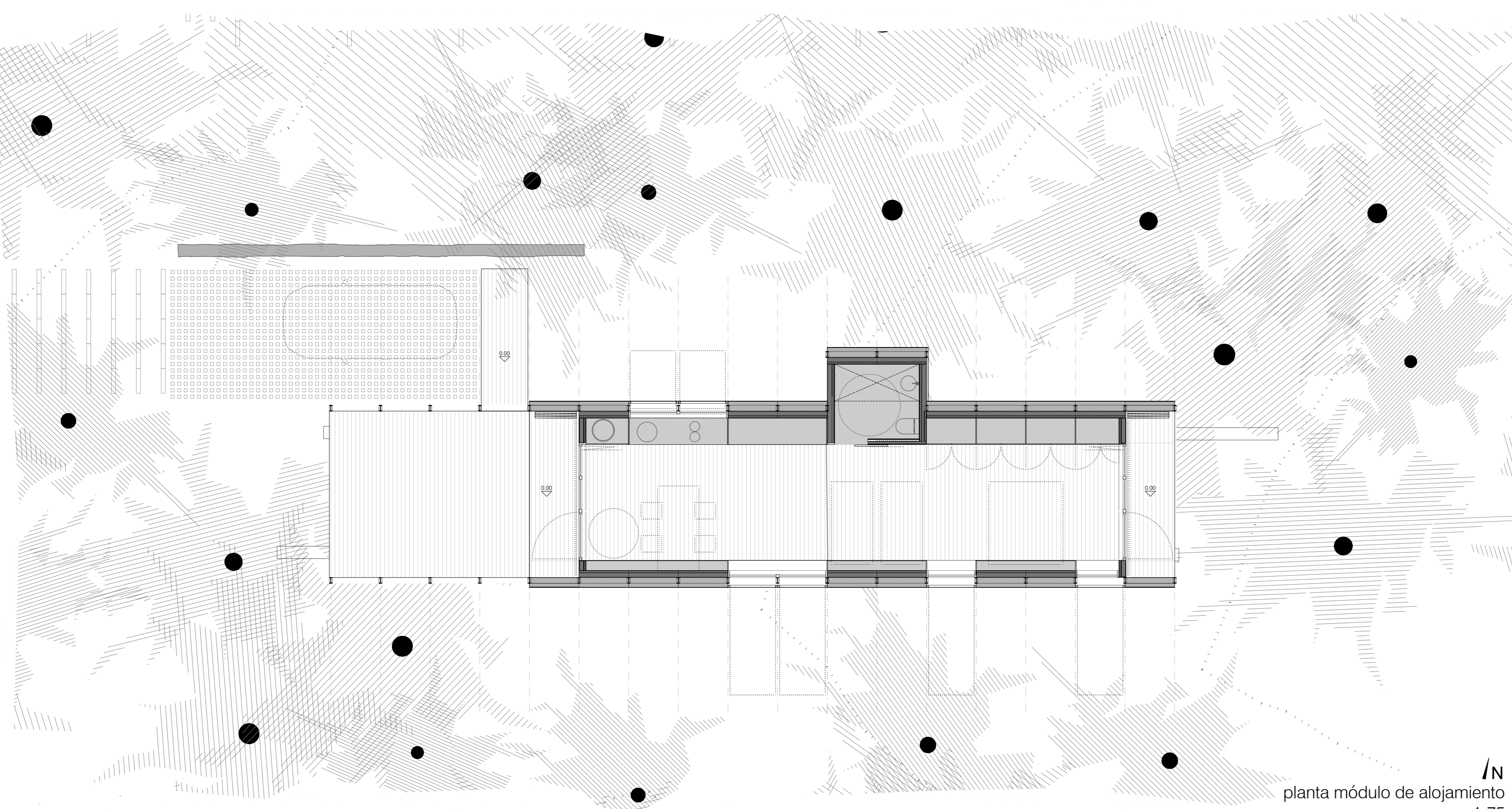

planta módulo de alojamiento
1:75

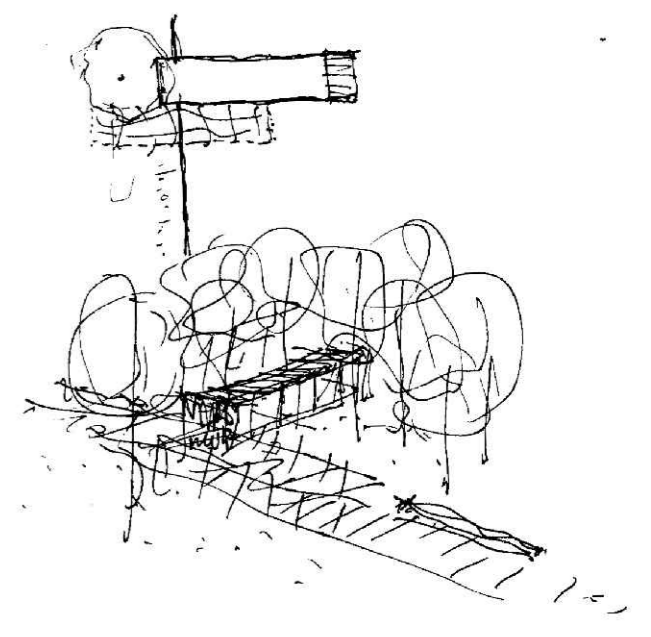

Se ha tenido en cuenta la temporalidad asociada al turismo, y el interés en que un complejo de este tipo pueda permanecer abierto durante el año.

Por ello se plantean, por una parte, la posibilidad de realizar actividades asociadas, en relación con el carácter agrícola del lugar, y por otra parte, se considera que las edificaciones de carácter permanente se utilicen de diversas formas, e incluso den servicio a los vecinos de la zona.

El mobiliario de los módulos de alojamiento es abatible para poder liberar el espacio para distintos usos: teletrabajo, reuniones, talleres, reuniones vecinales etc.

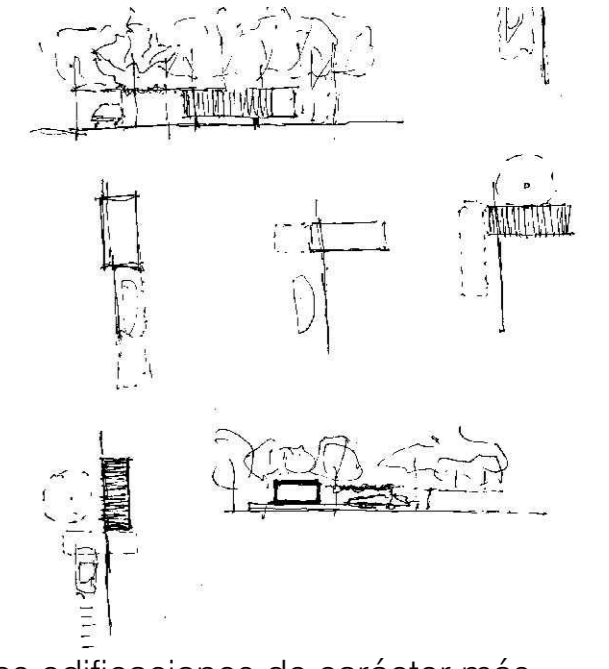

Las edificaciones de carácter más estable (servicios, módulos de alojamiento, cafetería, etc.) se plantean como volúmenes abstractos, desprovistos de cualquier referencia figurativa, posados sobre los muros. Para enfatizar el contraste, se escoge un acabado de fachada de chapa de acero galvanizado, que refleja sutilmente el entorno.

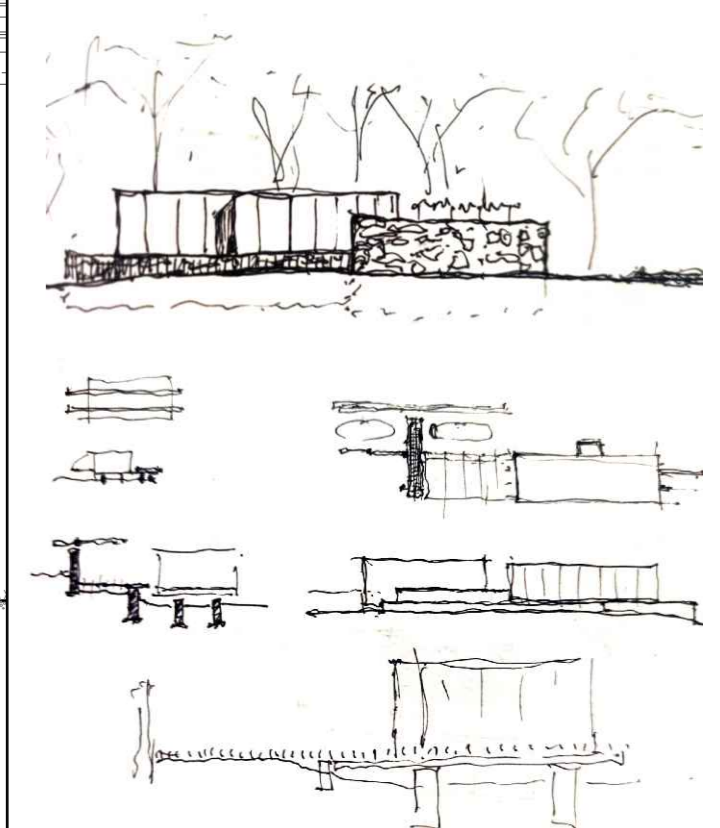

Para minimizar "la huella" del proceso constructivo, se opta por usar elementos prefabricados también, que permitan el montaje in situ. Para facilitar la puesta en obra, usamos una sucesión de pórticos transversales a los muros, despiezados en cuatro partes, soldadas en taller y atornillados en obra.

Los pórticos se replican en el exterior de los edificios, permitiendo que sean "colonizados" por la vegetación, enriqueciendo el tránsito entre el interior y el exterior de los edificios.

