

Plataforma cámara de máquinas

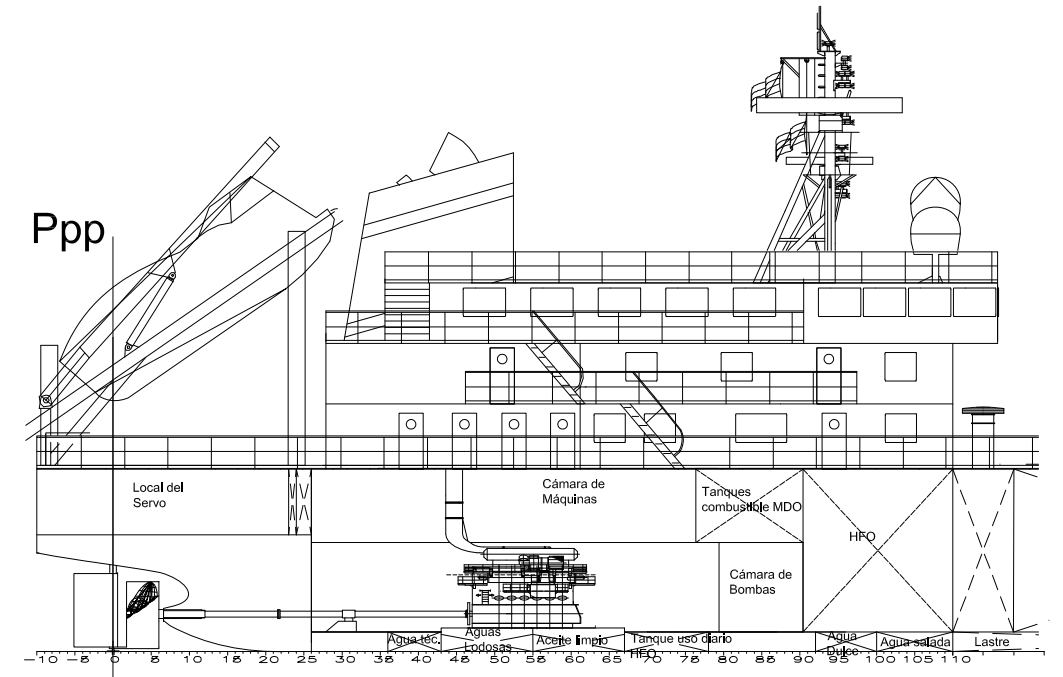

Cámara de Máquinas

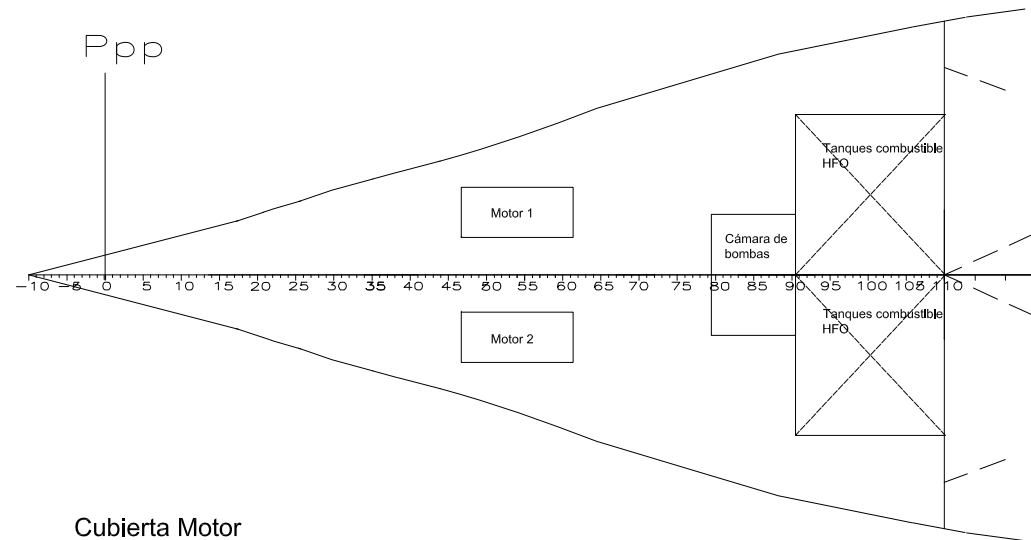

Cubierta Motor

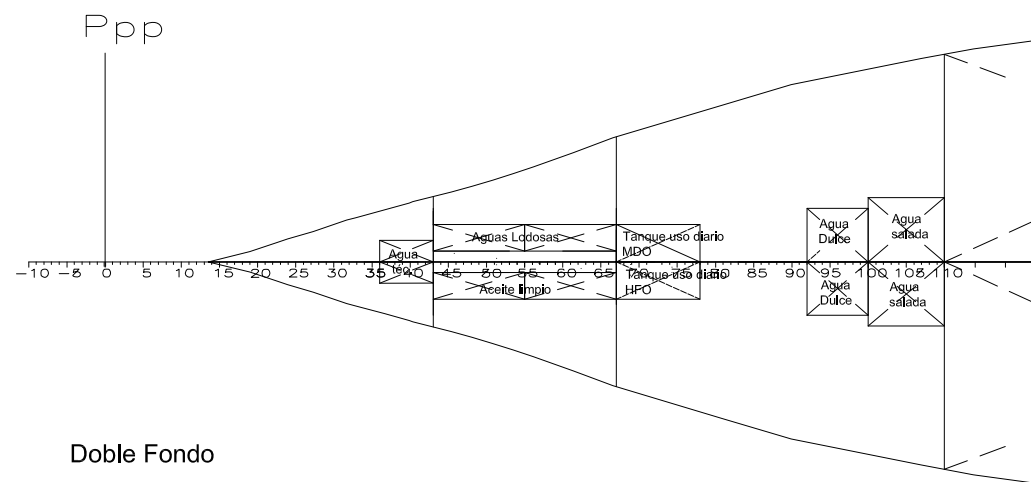

Doble Fondo

Características:

Eslora Total	139,37 m
Eslora entre perpendiculares	133,26 m
Manga de Trazado	16,60 m
Calado	3,60 m
Puntal	6,00 m
Desplazamiento	6863,72 T

E.P.S.		TRABAJO FIN DE GRADO
UNIVERSIDADE DA CORUÑA		15 106P
GRADO EN PROPULSION		
TÍTULO DEL PROYECTO: BUQUE TANQUE VOLGA-DON MAX DE PRODUCTOS PETROLÍFEROS Y QUIMIQUERO TIPO II		
TÍTULO DEL PLANO: CÁMARA DE MÁQUINAS		FECHA: DICIEMBRE 2015
AUTOR: ALVARO LARRAÑAGA DOPICO		ESCALA: 1:250
FIRMA:		PLANO Nº: 02