

PROYECTO BÁSICO Y DE EJECUCIÓN DE REHABILITACIÓN DE UNA VIVIENDA UNIFAMILIAR Y ANEJOS PARA ADECUACIÓN COMO CASA RURAL EN EL LUGAR DE AS CANCELAS 47, PARROQUIA DE SANTA MARIÑA DE CEREIO, MUNICIPIO DE CORISTANCO, PROVINCIA DE A CORUÑA

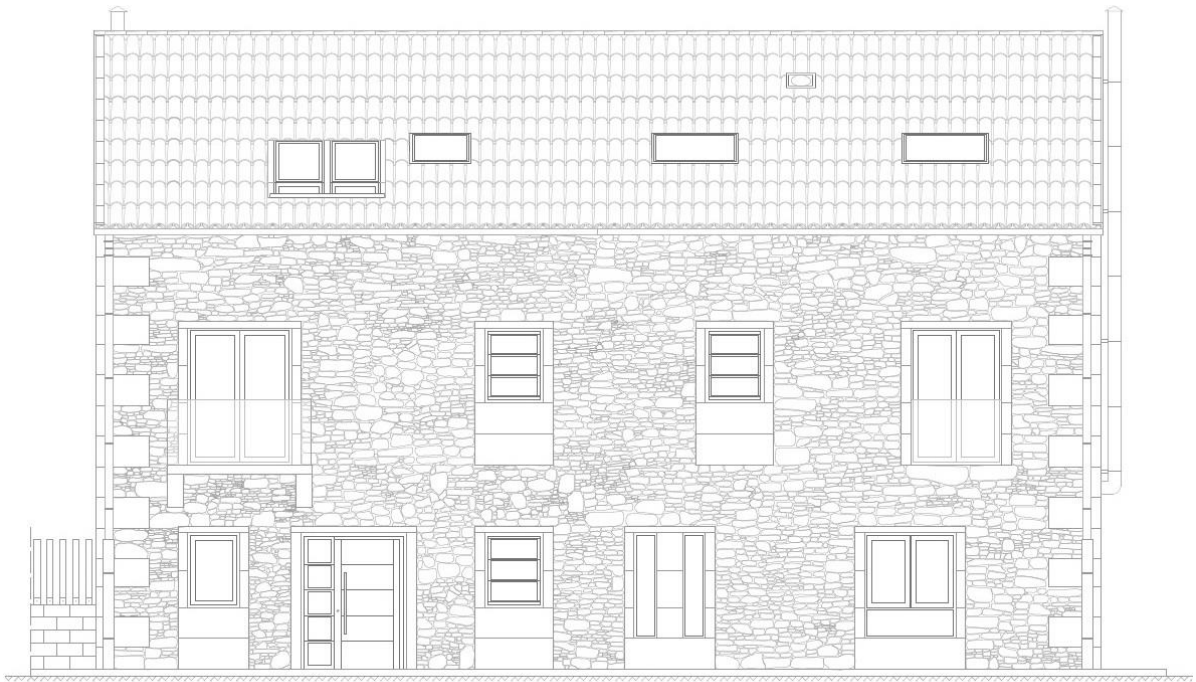

## II PLANOS

PROYECTISTA: ALBA SOUTO SOUTO  
TUTOR: Prof. ROBERTO MEDIN GUYATT

Carballo, julio de 2015

# ÍNDICE DE PLANOS

## ESTADO ACTUAL

01 EA Plano de situación  
02 EA Plano de parcela  
03 EA Planta Baja. Distribución  
04 EA Planta Alta. Distribución  
05 EA Bajo Cubierta. Distribución  
06 EA Cubierta. Acabados  
07 EA P. Baja. Acabados y Superficies  
08 EA P. Alta. Acabados y Superficies  
09 EA B. Cubierta. Acabados y Superficies  
10 EA Alzado Principal (Suroeste)  
11 EA Alzado Posterior (Noreste)  
12 EA Alzado Lateral (Noroeste)  
13 EA Alzado Lateral (Sureste)  
14 EA Sección AA'  
15 EA Sección BB'  
16 EA Sección CC'  
17 EA Sección DD'  
18 EA Planta Baja. Cotas  
19 EA Planta Alta. Cotas  
20 EA Bajo Cubierta. Cotas  
21 EA Cubierta. Cotas  
22 EA Alzado Principal (Suroeste). Cotas  
23 EA Alzado Posterior (Noreste). Cotas  
24 EA Alzado Lateral (Noroeste). Cotas  
25 EA Alzado Lateral (Sureste). Cotas  
26 EA Sección AA'. Cotas  
27 EA Sección BB'. Cotas  
28 EA Sección CC'. Cotas  
29 EA Sección DD'. Cotas

30 EA Planta Alta. Estructura  
31 EA Bajo Cubierta. Estructura  
32 EA Cubierta. Estructura  
33 EA Alpendre delantero  
34 EA Alpendre trasero  
35 EA Pozo  
36 EA Hórreo

## ESTADO REFORMADO

37 ER Planta Baja. Distribución  
38 ER Planta Alta. Distribución  
39 ER Bajo Cubierta. Distribución  
40 ER Cubierta. Acabados  
41 ER P. Baja. Acabados y Superficies  
42 ER P. Alta. Acabados y Superficies  
43 ER B. Cubierta. Acabados y Superficies  
44 ER Alzado Principal (Suroeste)  
45 ER Alzado Posterior (Noreste)  
46 ER Alzado Lateral (Noroeste)  
47 ER Alzado Lateral (Sureste)  
48 ER Sección AA'  
49 ER Sección BB'  
50 ER Sección CC'  
51 ER Planta Baja. Cotas  
52 ER Planta Alta. Cotas  
53 ER Bajo Cubierta. Cotas  
54 ER Cubierta. Cotas  
55 ER Alzado Principal (Suroeste). Cotas  
56 ER Alzado Posterior (Noreste). Cotas  
57 ER Alzado Lateral (Noroeste). Cotas

58 ER Alzado Lateral (Sureste). Cotas  
59 ER Sección AA'. Cotas  
60 ER Sección BB'. Cotas  
61 ER Sección CC'. Cotas  
62 ER Memoria de Carpintería. Ventanas  
63 ER Memoria de Carpintería. Puertas  
64 ER Detalles 1-5  
65 ER Detalles 6-10  
66 ER Detalles 11-13  
67 ER Detalles 14-18  
68 ER Detalles 19-23  
69 ER Sección Constructiva de Fachada  
70 ER Forjado Sanitario  
71 ER Planta Alta. Estructura  
72 ER Bajo Cubierta. Estructura  
73 ER Cubierta. Estructura  
74 ER Aparcamientos  
75 ER Aparcamientos. Detalles  
76 ER Electricidad. Planta Baja  
77 ER Electricidad. Planta Alta  
78 ER Electricidad. Bajo Cubierta  
79 ER Electricidad. Esquema Unifilar  
80 ER Fontanería. Planta Baja  
81 ER Fontanería. Planta Alta  
82 ER Fontanería. Bajo Cubierta  
83 ER Fontanería. Esquema Unifilar  
84 ER Saneamiento. Planta Baja  
85 ER Saneamiento. Planta Alta  
86 ER Saneamiento. Bajo Cubierta

87 ER Saneamiento. Cubierta  
88 ER Climatización. Planta Baja  
89 ER Climatización. Planta Alta  
90 ER Climatización. Bajo Cubierta  
91 ER Instalación Solar Térmica  
92 ER Contra Incendios. Planta Baja  
93 ER Contra Incendios. Planta Alta  
94 ER Contra Incendios. Bajo Cubierta  
95 ER Implantación de la Obra  
96 ER Urbanización y jardinería  
97 ER Hórreo  
98 ER Planning de la Obra





SITUACIÓN EN LA PROVINCIA

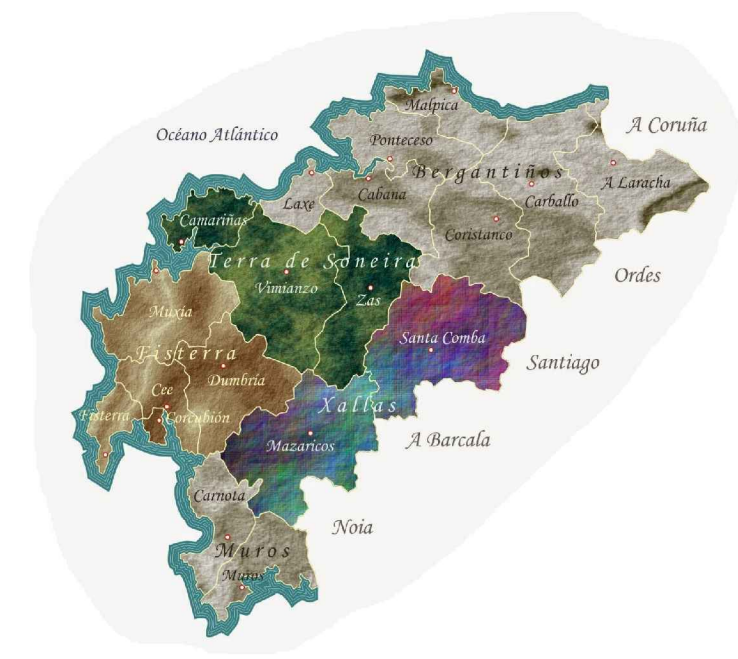
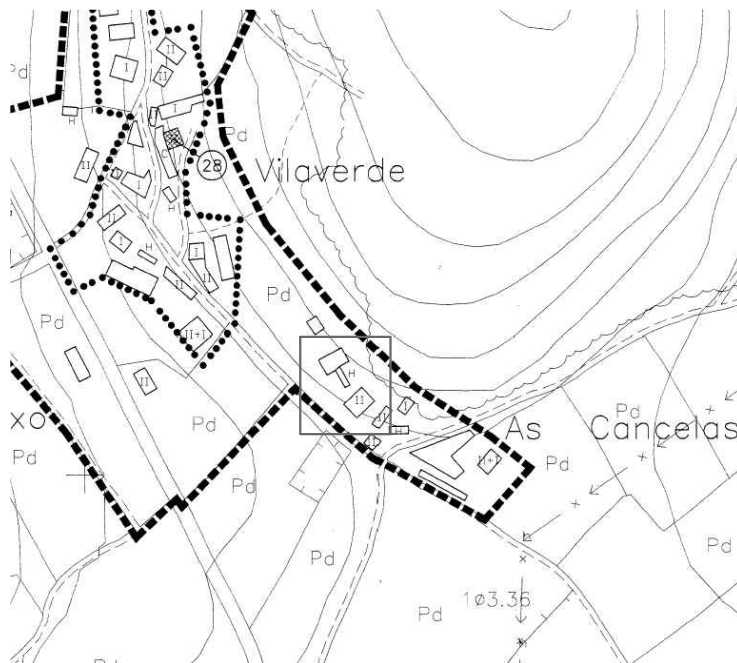

SITUACIÓN EN EL ENTORNO DA COSTA DA MORTE



**CORISTANCO**

El municipio de Coristanco está situado en el Oeste de la provincia de A Coruña de la que forma parte. Limita por el norte con los municipios de Ponteceso y Carballo, por el este, con los de Carballo y Tordoia, por el sur con el de Santa Comba y por el oeste con los de Zas y Cabana. Coristanco pertenece a la Comarca de Bergantiños y cuenta con quince parroquias: Agualada, Cereo, Coristanco, Couso, Cuns, Erbecedo, Ferreira, Oca, San Xusto, Santa Baia de Castro, Seavia, Traba, Valenza, Verdes e Xaviña.

Situación geográfica:

- Latitud: 43° 11' Norte
  - Longitud: 8°43'7" Oeste
  - Altitud: 140 m sobre el nivel del mar
- Población total: 6.875 (3.289 hombres y 3.586 mujeres)

PROYECTO BÁSICO Y DE EJECUCIÓN DE REHABILITACIÓN DE UNA VIVIENDA UNIFAMILIAR Y ANEJOS PARA ADECUACIÓN COMO CASA RURAL EN EL LUGAR DE CANCELAS, PARROQUIA DE SANTA MARIÑA DE CERO, MUNICIPIO DE CORISTANCO, PROVINCIA DE A CORUÑA.

	AUTOR:	ALBA SOUTO SOUTO	FIRMA:	FECHA:	JULIO 2015
	TUTOR:	PROF. ROBERTO MEDÍN GUYATT		ESCALA:	S.E
	PLANO:	EDIFICIO VIVIENDA ESTADO ACTUAL SITUACIÓN Y EMPLAZAMIENTO		NÚMERO:	<b>01</b>



# VILAVERDE

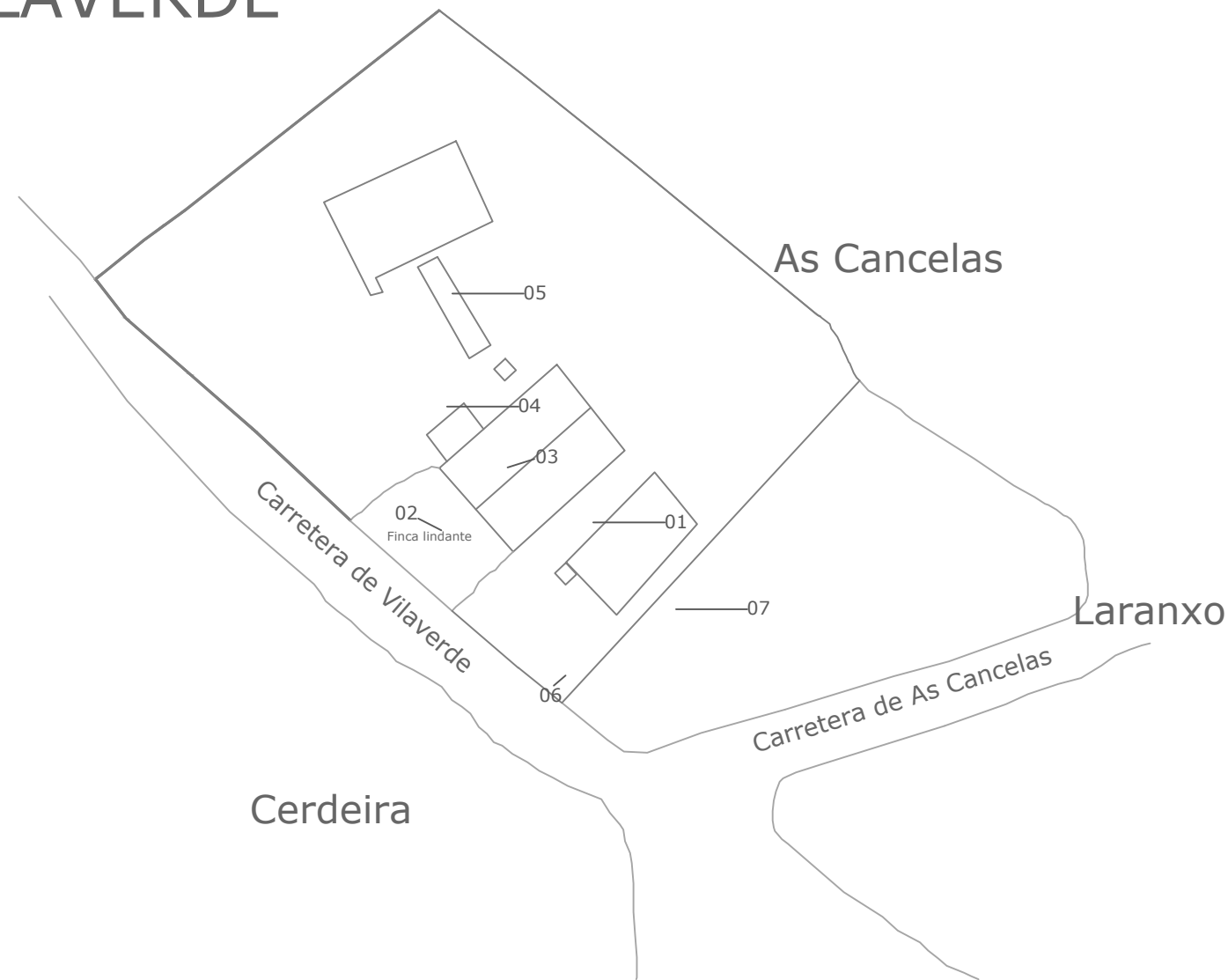

## SUPERFICIES

01 Vivienda unifamiliar	507,90 m <sup>2</sup>
02 Alpendre adosado a la vivienda	16,40 m <sup>2</sup>
03 Pozo	3,70 m <sup>2</sup>
04 Hórreo	23,00 m <sup>2</sup>
05 Alpendre trasero	112,20 m <sup>2</sup>
06 Alpendre delantero	70,00 m <sup>2</sup>
<b>Superficie total construida</b>	<b>733,2 m<sup>2</sup></b>

## DATOS DEL BIEN INMUEBLE SEGÚN EL CATASTRO

Referencia catastral	6357803NH1865N0001WG
Clase	Urbano
Uso	Residencial
Año de construcción local principal	1900
Superficie del suelo	2.346 m <sup>2</sup>
Tipo de finca	Parcela construida sin división horizontal



PROYECTO BÁSICO Y DE EJECUCIÓN DE REHABILITACIÓN DE UNA VIVIENDA UNIFAMILIAR Y ANEJOS PARA ADECUACIÓN COMO CASA RURAL EN EL LUGAR DE CANCELAS, PARROQUIA DE SANTA MARIÑA DE CERO, MUNICIPIO DE CORISTANCO, PROVINCIA DE A CORUÑA.

AUTOR:	ALBA SOUTO SOUTO	FIRMA:		FECHA:	JULIO 2015
TUTOR:	PROF. ROBERTO MEDÍN GUYATT			ESCALA:	S.E
PLANO:	EDIFICIO VIVIENDA ESTADO ACTUAL PARCELA			NÚMERO:	02



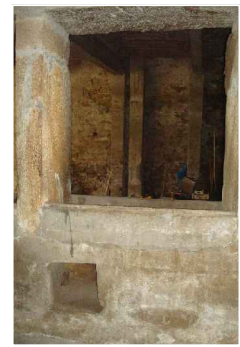

01

02

03

04

05

06

07

08

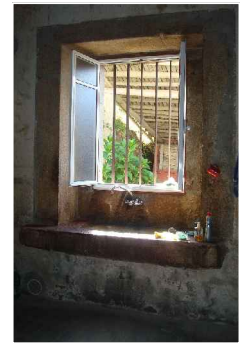

09

10

11

12

13

14

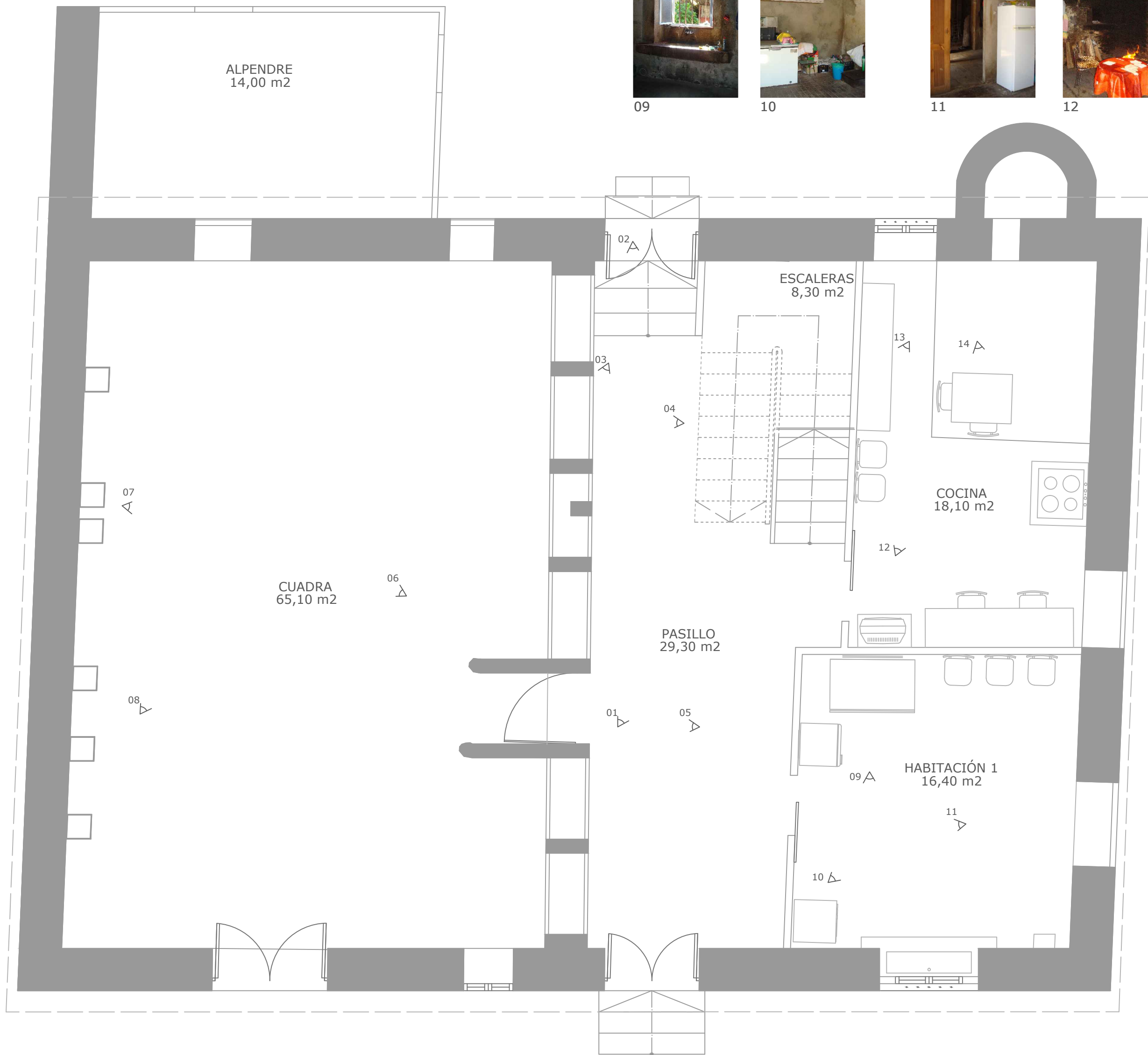

PLANTA BAJA

ESCALA GRÁFICA  
1/50 0 0,5 1 1,5 2 2,5 (m.)

ESTANCIA	SUP. ÚTIL (m <sup>2</sup> )	SUP. CONST. (m <sup>2</sup> )
<b>BAJO CUBIERTA</b>		
Estancia 1	35,80	
Estancia 2	39,40	
<b>TOTAL</b>	<b>75,20</b>	<b>169,30</b>
<b>PLANTA ALTA</b>		
Comedor	18,00	
Dormitorio 1	14,60	
Dormitorio 2	14,50	
Dormitorio 3	12,70	
Escaleras	8,30	
Baño	7,50	
Dormitorio 4	12,70	
Dormitorio 5	14,00	
Pasillo	19,90	
<b>TOTAL</b>	<b>122,10</b>	<b>169,30</b>
<b>PLANTA BAJA</b>		
Cuadra	65,10	
Pasillo	29,30	
Habitación 1	16,40	
Cocina	18,10	
Escalera	8,30	
Alpendre	14,00	
<b>TOTAL</b>	<b>145,40</b>	<b>185,70</b>



PROYECTO BÁSICO Y DE EJECUCIÓN DE REHABILITACIÓN DE UNA VIVIENDA UNIFAMILIAR Y ANEJOS PARA ADECUACIÓN COMO CASA RURAL EN EL LUGAR DE CANCELAS, PARROQUIA DE SANTA MARIÑA DE CEREIO, MUNICIPIO DE CORISTANCO, PROVINCIA DE A CORUÑA.

	AUTOR: ALBA SOUTO SOUTO	FIRMA:	FECHA: JULIO 2015
	TUTOR: PROF. ROBERTO MEDÍN GUYATT		ESCALA: 1/50
	PLANO: EDIFICIO VIVIENDA ESTADO ACTUAL PLANTA BAJA. DISTRIBUCIÓN		NÚMERO: <b>03</b>





01



02



03



04



05



06



07



08



09



10



11



12



13

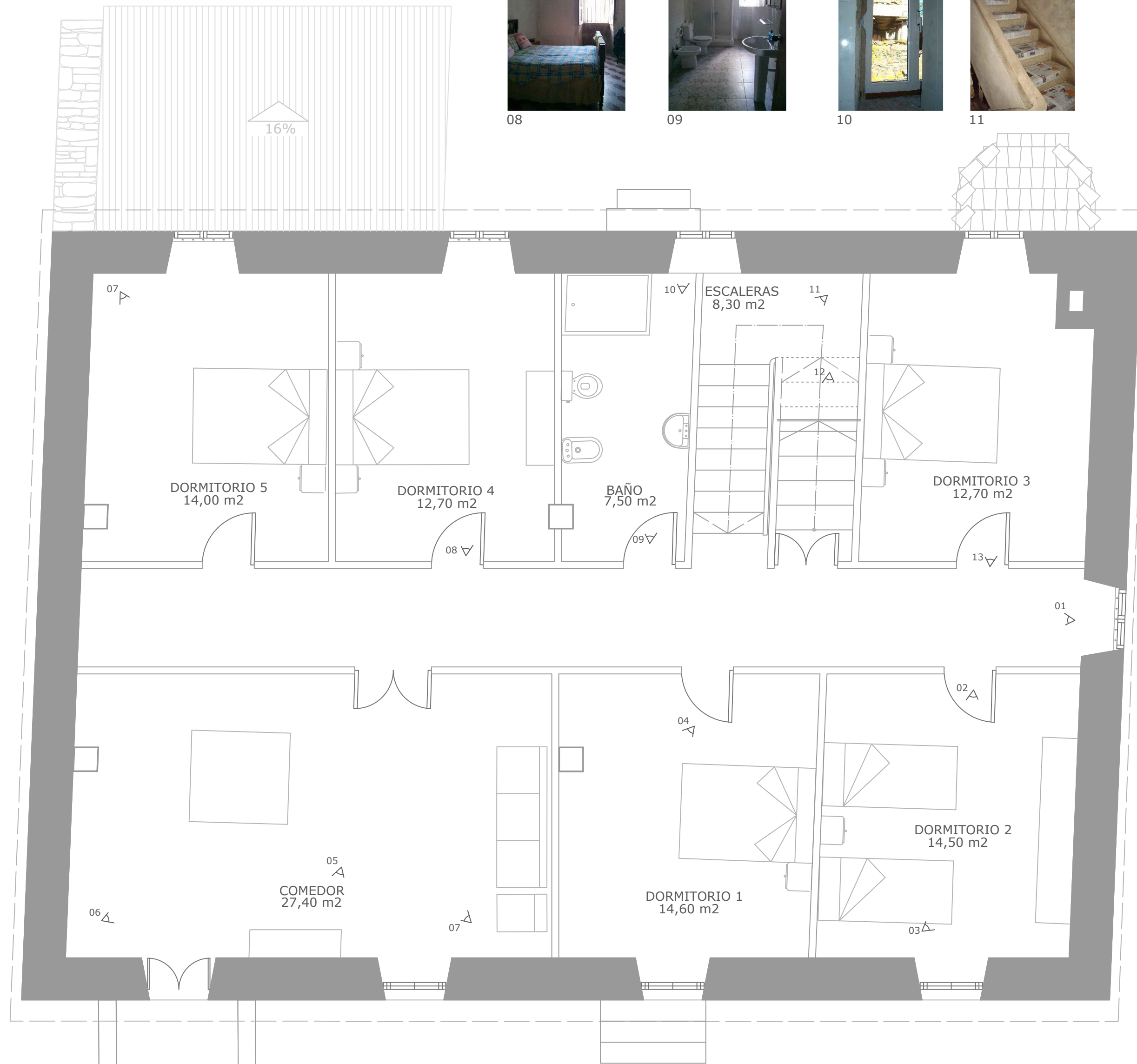

PLANTA ALTA

ESCALA GRÁFICA  
1/50

ESTANCIA	SUP. ÚTIL (m2)	SUP. CONST. (m2)
<b>BAJO CUBIERTA</b>		
Estancia 1	35,80	
Estancia 2	39,40	
<b>TOTAL</b>	<b>75,20</b>	<b>169,30</b>
<b>PLANTA ALTA</b>		
Comedor	18,00	
Dormitorio 1	14,60	
Dormitorio 2	14,50	
Dormitorio 3	12,70	
Escaleras	8,30	
Baño	7,50	
Dormitorio 4	12,70	
Dormitorio 5	14,00	
Pasillo	19,90	
<b>TOTAL</b>	<b>122,10</b>	<b>169,30</b>
<b>PLANTA BAJA</b>		
Cuadra	65,10	
Pasillo	29,30	
Habitación 1	16,40	
Cocina	18,10	
Escalera	8,30	
Alpendre	14,00	
<b>TOTAL</b>	<b>145,40</b>	<b>185,70</b>



PROYECTO BÁSICO Y DE EJECUCIÓN DE REHABILITACIÓN DE UNA VIVIENDA UNIFAMILIAR Y ANEJOS PARA ADECUACIÓN COMO CASA RURAL EN EL LUGAR DE CANCELAS, PARROQUIA DE SANTA MARIÑA DE CEREO, MUNICIPIO DE CORISTANCO, PROVINCIA DE A CORUÑA.

	AUTOR: ALBA SOUTO SOUTO	FIRMA:	FECHA: JULIO 2015
	TUTOR: PROF. ROBERTO MEDÍN GUYATT		ESCALA: 1/50
	PLANO: EDIFICIO VIVIENDA ESTADO ACTUAL PLANTA ALTA. DISTRIBUCIÓN		NÚMERO: <b>04</b>





01



02



03



04



05



06



07



08

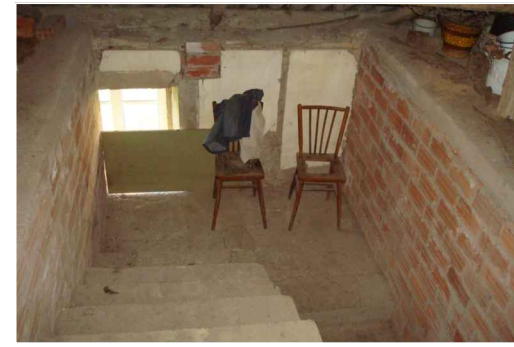

09



10

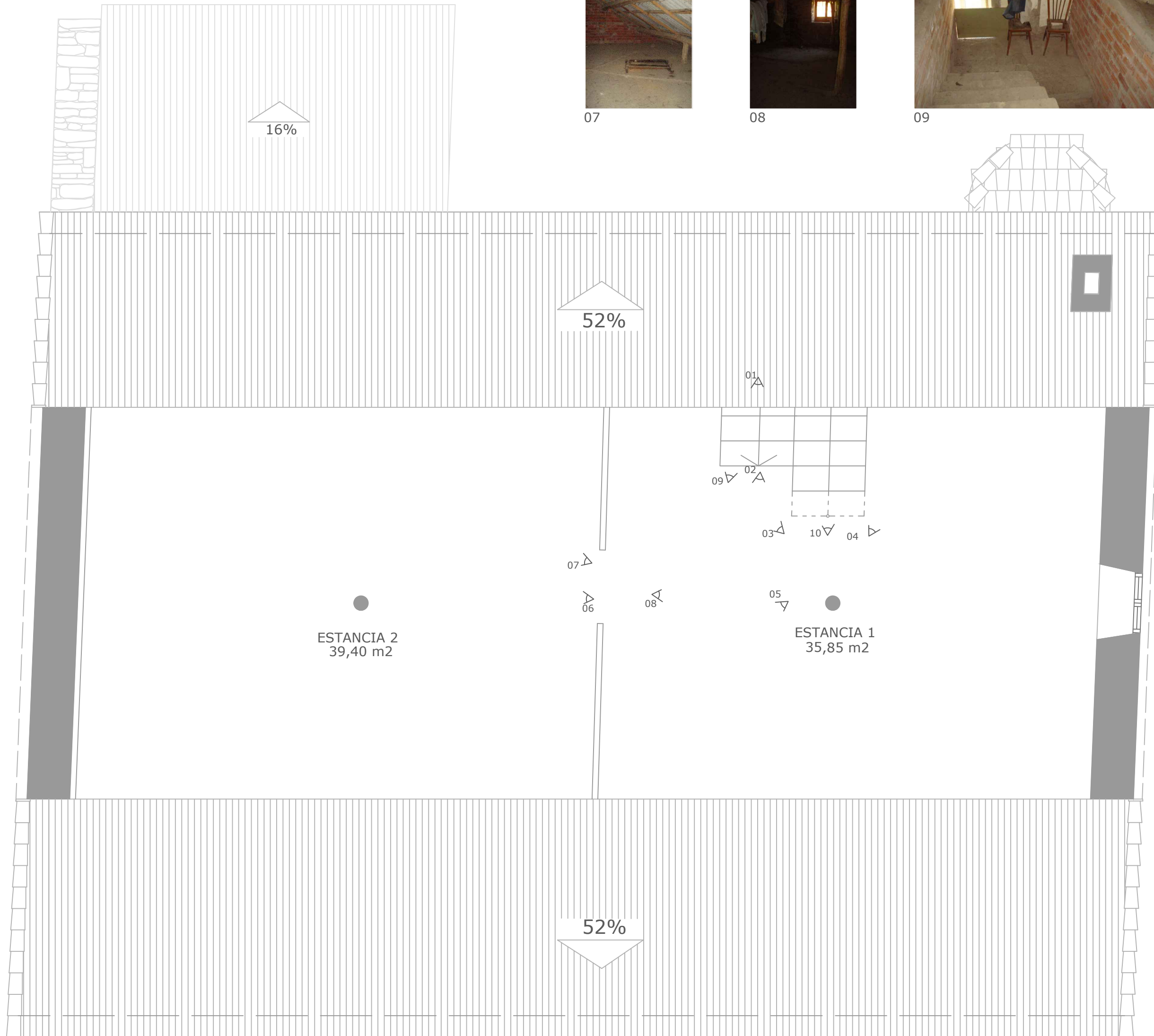

ESTANCIA	SUP. ÚTIL (m2)	SUP. CONST. (m2)
<b>BAJO CUBIERTA</b>		
Estancia 1	35,80	
Estancia 2	39,40	
<b>TOTAL</b>	<b>75,20</b>	<b>169,30</b>
<b>PLANTA ALTA</b>		
Comedor	18,00	
Dormitorio 1	14,60	
Dormitorio 2	14,50	
Dormitorio 3	12,70	
Escaleras	8,30	
Baño	7,50	
Dormitorio 4	12,70	
Dormitorio 5	14,00	
Pasillo	19,90	
<b>TOTAL</b>	<b>122,10</b>	<b>169,30</b>
<b>PLANTA BAJA</b>		
Cuadra	65,10	
Pasillo	29,30	
Habitación 1	16,40	
Cocina	18,10	
Escalera	8,30	
Alpendre	14,00	
<b>TOTAL</b>	<b>145,40</b>	<b>185,70</b>



## BAJO CUBIERTA

ESCALA GRÁFICA  
1/50 0 0,5 1 1,5 2 2,5 (m.)

PROYECTO BÁSICO Y DE EJECUCIÓN DE REHABILITACIÓN DE UNA VIVIENDA UNIFAMILIAR Y ANEJOS PARA ADECUACIÓN COMO CASA RURAL EN EL LUGAR DE CANCELAS, PARROQUIA DE SANTA MARIÑA DE CEREO, MUNICIPIO DE CORISTANCO, PROVINCIA DE A CORUÑA.

	AUTOR: ALBA SOUTO SOUTO	FIRMA:	FECHA: JULIO 2015
	TUTOR: PROF. ROBERTO MEDÍN GUYATT		ESCALA: 1/50
	PLANO: EDIFICIO VIVIENDA ESTADO ACTUAL BAJO CUBIERTA. DISTRIBUCIÓN		NÚMERO: <b>05</b>

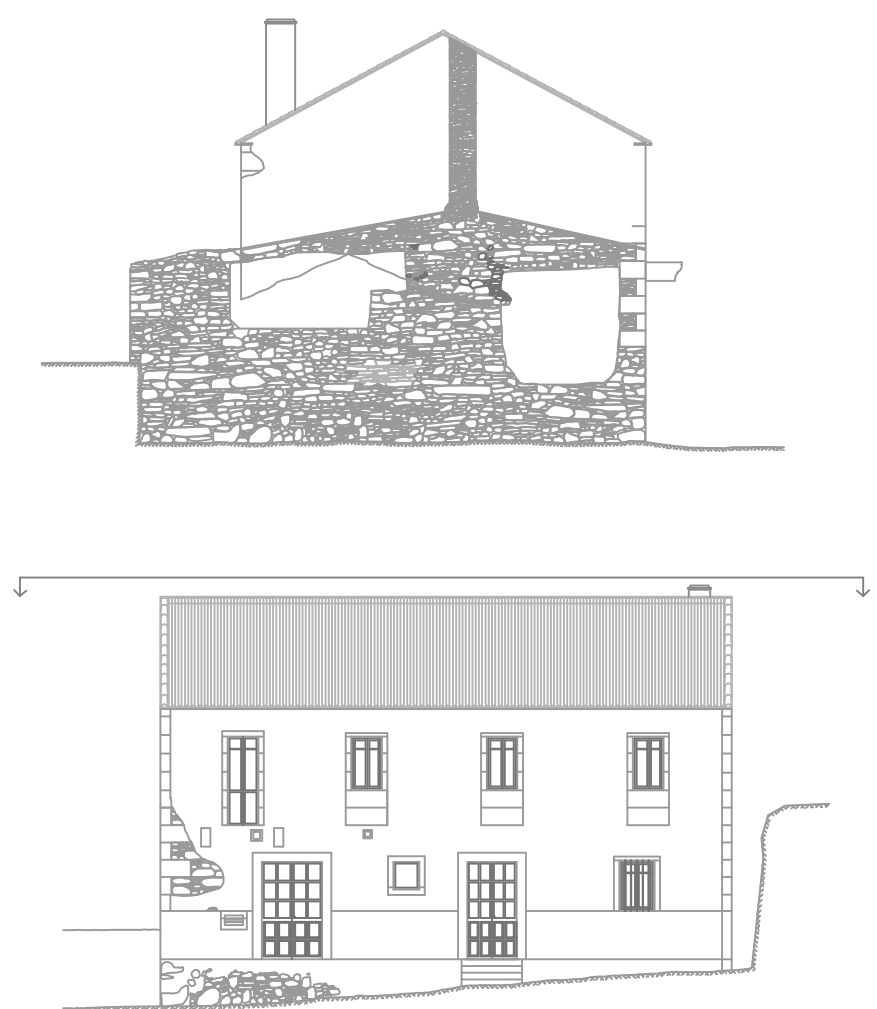

# PLANTA DE CUBIERTA

## LEYENDA DE ACABADOS EXTERIORES

- 01 Chimenea
- 02 Alero recubierto de teja cerámica curva apoyada sobre muro portante
- 03 Placas de fibrocemento para cubrición de cubierta de madera tipo par e hilera
- 04 Cumbreira de fibrocemento

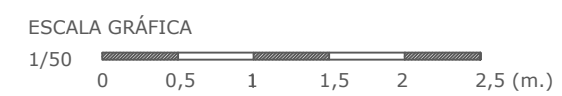

PROYECTO BÁSICO Y DE EJECUCIÓN DE REHABILITACIÓN DE UNA VIVIENDA UNIFAMILIAR Y ANEJOS PARA ADECUACIÓN COMO CASA RURAL EN EL LUGAR DE CANCELAS, PARROQUIA DE SANTA MARIÑA DE CEREIO, MUNICIPIO DE CORISTANCO, PROVINCIA DE A CORUÑA.

	AUTOR: ALBA SOUTO SOUTO	FIRMA:	FECHA: JULIO 2015
	TUTOR: PROF. ROBERTO MEDÍN GUYATT		ESCALA: 1/50
	PLANO: EDIFICIO VIVIENDA ESTADO ACTUAL CUBIERTA. ACABADOS		NÚMERO: <b>06</b>



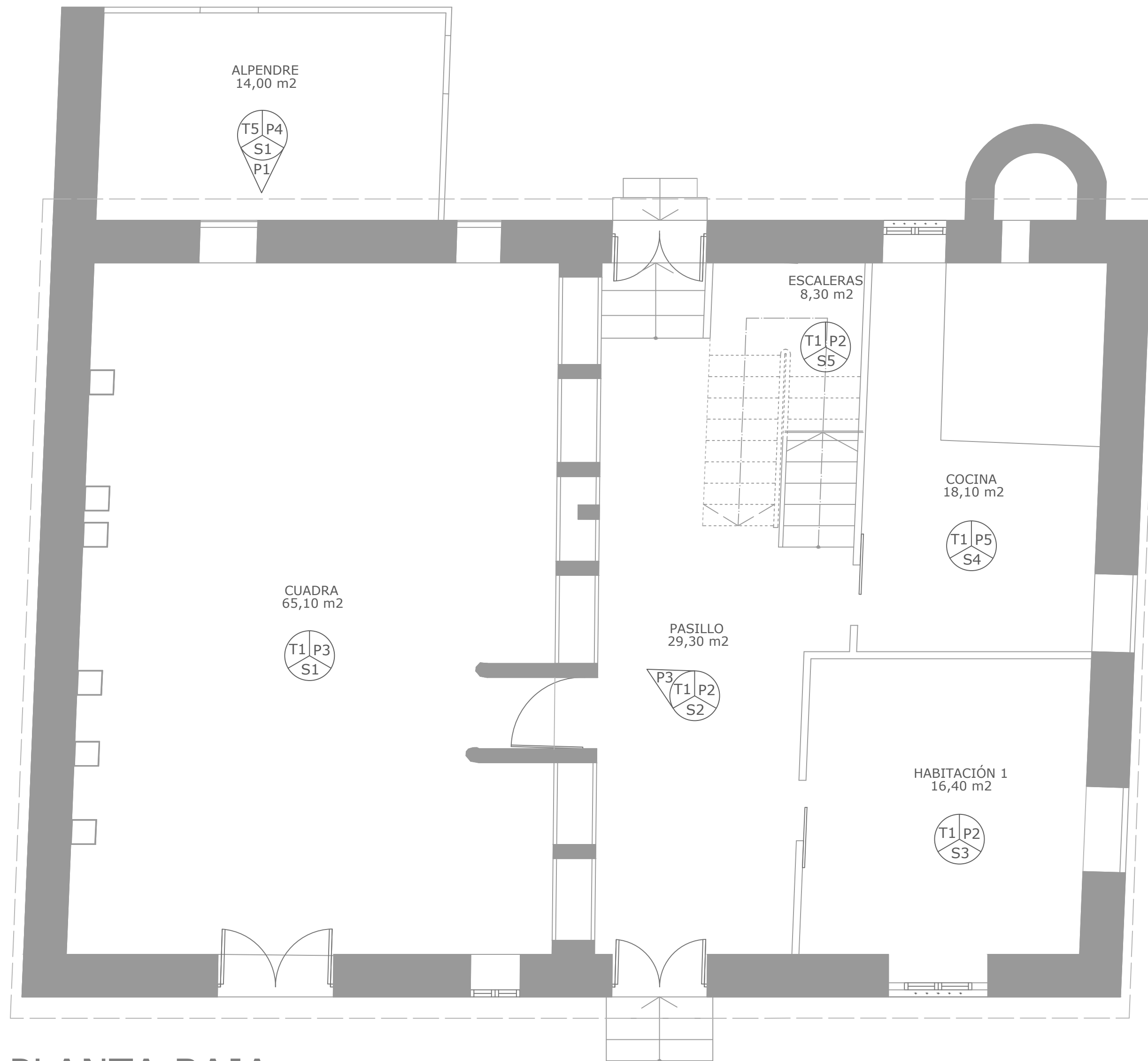

## PLANTA BAJA

### LEYENDA DE ACABADOS

#### SUELOS

- S1 Tierra
- S2 Solado de losas de granito
- S3 Solado de mortero rayado
- S4 Solado de mortero
- S5 Peldaño italiano de terrazo
- S6 Solado de terrazo en baldosas de 30x30 cm sobre forjado de hormigón armado
- S7 Solado de baldosas de gres de 40x40 cm sobre forjado de hormigón armado
- S8 Solado de baldosas de gres de 20x30 cm sobre forjado de hormigón armado
- S9 Forjado de hormigón armado

#### PAREDES

- P1 Muro de mampostería de esquistos pizarrosos con recercados de huecos de piedra de granito
- P2 Enfoscado de mortero de cemento
- P3 Revoco de mortero no continuo de cal sobre muro de mampostería
- P4 Fábrica de ladrillo de tabicón LHD-8 sin revestir
- P5 Enfoscado de mortero de cemento con acabado de pintura blanca
- P6 Enfoscado de mortero de cemento con acabado de pintura azul
- P7 Alicatado de azulejo blanco de 15x15 cm

#### TECHOS

- T1 Forjado de viguetas de hormigón armado y bovedillas de hormigón
- T2 Enfoscado de mortero de cemento
- T3 Pintura blanca sobre enfoscado de mortero de cemento
- T4 Falso techo de escayola con moldura
- T5 Placas de fibrocemento granonda sobre pares y correas de eucalipto

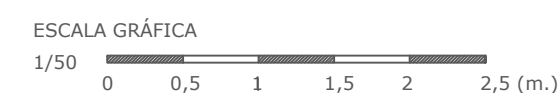

S1



S2



S3



S4



S5

ESTANCIA	SUP. ÚTIL (m2)	SUP. CONST. (m2)
<b>BAJO CUBIERTA</b>		
Estancia 1	35,80	
Estancia 2	39,40	
<b>TOTAL</b>	<b>75,20</b>	<b>169,30</b>
<b>PLANTA ALTA</b>		
Comedor	18,00	
Dormitorio 1	14,60	
Dormitorio 2	14,50	
Dormitorio 3	12,70	
Escaleras	8,30	
Baño	7,50	
Dormitorio 4	12,70	
Dormitorio 5	14,00	
Pasillo	19,90	
<b>TOTAL</b>	<b>122,10</b>	<b>169,30</b>
<b>PLANTA BAJA</b>		
Cuadra	65,10	
Pasillo	29,30	
Habitación 1	16,40	
Cocina	18,10	
Escalera	8,30	
Alpendre	14,00	
<b>TOTAL</b>	<b>145,40</b>	<b>185,70</b>



PROYECTO BÁSICO Y DE EJECUCIÓN DE REHABILITACIÓN DE UNA VIVIENDA UNIFAMILIAR Y ANEJOS PARA ADECUACIÓN COMO CASA RURAL EN EL LUGAR DE CANCELAS, PARROQUIA DE SANTA MARIÑA DE CEREIO, MUNICIPIO DE CORISTANCO, PROVINCIA DE A CORUÑA.

	AUTOR: ALBA SOUTO SOUTO	FIRMA:	FECHA: JULIO 2015
	TUTOR: PROF. ROBERTO MEDÍN GUYATT		ESCALA: 1/50
	PLANO: EDIFICIO VIVIENDA ESTADO ACTUAL PLANTA BAJA. ACABADOS Y SUPERFICIES		NÚMERO: <b>07</b>

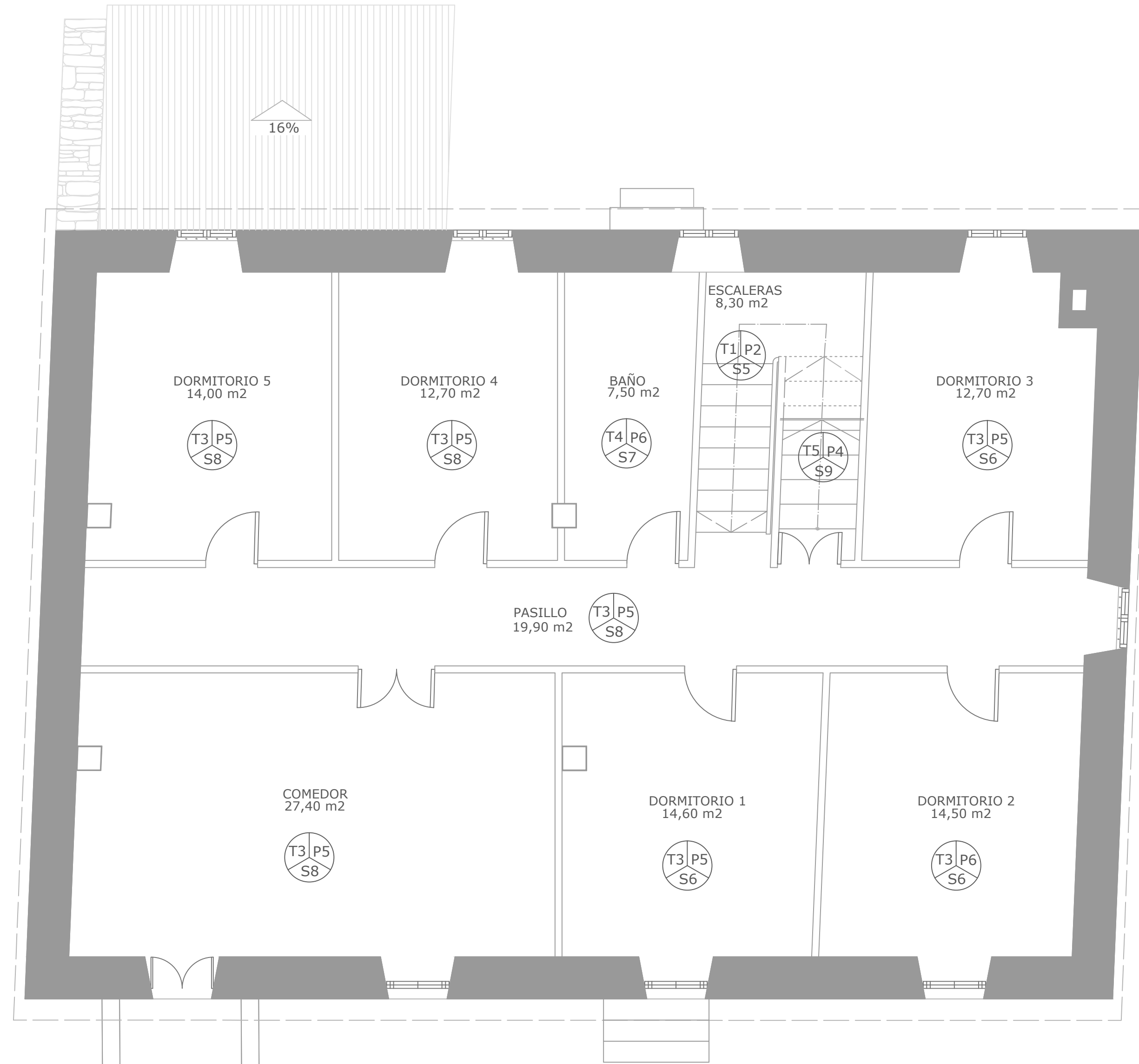

## PLANTA ALTA

### LEYENDA DE ACABADOS

#### SUELOS

- S1 Tierra
- S2 Solado de losas de granito
- S3 Solado de mortero rayado
- S4 Solado de mortero
- S5 Peldaño italiano de terrazo
- S6 Solado de terrazo en baldosas de 30x30 cm sobre forjado de hormigón armado
- S7 Solado de baldosas de gres de 40x40 cm sobre forjado de hormigón armado
- S8 Solado de baldosas de gres de 20x30 cm sobre forjado de hormigón armado
- S9 Forjado de hormigón armado

#### PAREDES

- P1 Muro de mampostería de esquisto pizarroso con recercados de huecos de piedra de granito
- P2 Enfoscado de mortero de cemento
- P3 Revoco de mortero no continuo de cal sobre muro de mampostería
- P4 Fábrica de ladrillo de tabicón LHD-8 sin revestir
- P5 Enfoscado de mortero de cemento con acabado de pintura blanca
- P6 Enfoscado de mortero de cemento con acabado de pintura azul
- P7 Alicatado de azulejo blanco de 15x15 cm

#### TECHOS

- T1 Forjado de viguetas de hormigón armado y bovedillas de hormigón
- T2 Enfoscado de mortero de cemento
- T3 Pintura blanca sobre enfoscado de mortero de cemento
- T4 Falso techo de escayola con moldura
- T5 Placas de fibrocemento granonda sobre pares y correas de eucalipto



S8



P5



P6



P7

ESTANCIA	SUP. ÚTIL (m <sup>2</sup> )	SUP. CONST. (m <sup>2</sup> )
<b>BAJO CUBIERTA</b>		
Estancia 1	35,80	
Estancia 2	39,40	
<b>TOTAL</b>	<b>75,20</b>	<b>169,30</b>
<b>PLANTA ALTA</b>		
Comedor	18,00	
Dormitorio 1	14,60	
Dormitorio 2	14,50	
Dormitorio 3	12,70	
Escaleras	8,30	
Baño	7,50	
Dormitorio 4	12,70	
Dormitorio 5	14,00	
Pasillo	19,90	
<b>TOTAL</b>	<b>122,10</b>	<b>169,30</b>
<b>PLANTA BAJA</b>		
Cuadra	65,10	
Pasillo	29,30	
Habitación 1	16,40	
Cocina	18,10	
Escalera	8,30	
Alpendre	14,00	
<b>TOTAL</b>	<b>145,40</b>	<b>185,70</b>



PROYECTO BÁSICO Y DE EJECUCIÓN DE REHABILITACIÓN DE UNA VIVIENDA UNIFAMILIAR Y ANEJOS PARA ADECUACIÓN COMO CASA RURAL EN EL LUGAR DE CANCELAS, PARROQUIA DE SANTA MARIÑA DE CEREO, MUNICIPIO DE CORISTANCO, PROVINCIA DE A CORUÑA.

	AUTOR: ALBA SOUTO SOUTO	FIRMA:	FECHA: JULIO 2015
	TUTOR: PROF. ROBERTO MEDÍN GUYATT		ESCALA: 1/50
	PLANO: EDIFICIO VIVIENDA ESTADO ACTUAL PLANTA ALTA. ACABADOS Y SUPERFICIES		NÚMERO: <b>08</b>



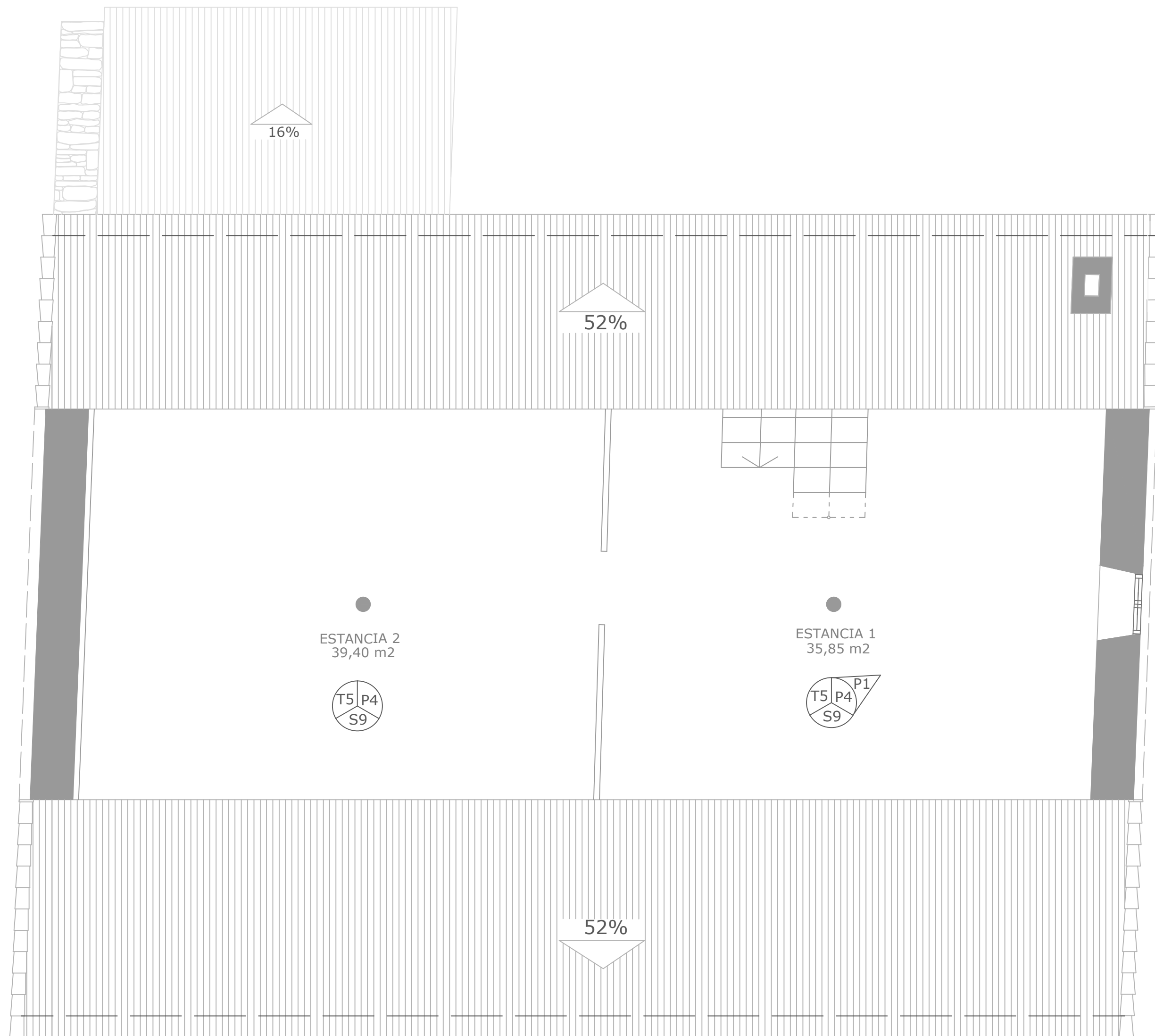

S9



T5

ESTANCIA	SUP. ÚTIL (m2)	SUP. CONST. (m2)
<b>BAJO CUBIERTA</b>		
Estancia 1	35,80	
Estancia 2	39,40	
<b>TOTAL</b>	<b>75,20</b>	<b>169,30</b>
<b>PLANTA ALTA</b>		
Comedor	18,00	
Dormitorio 1	14,60	
Dormitorio 2	14,50	
Dormitorio 3	12,70	
Escaleras	8,30	
Baño	7,50	
Dormitorio 4	12,70	
Dormitorio 5	14,00	
Pasillo	19,90	
<b>TOTAL</b>	<b>122,10</b>	<b>169,30</b>
<b>PLANTA BAJA</b>		
Cuadra	65,10	
Pasillo	29,30	
Habitación 1	16,40	
Cocina	18,10	
Escalera	8,30	
Alpendre	14,00	
<b>TOTAL</b>	<b>145,40</b>	<b>185,70</b>



## BAJO CUBIERTA

### LEYENDA DE ACABADOS

#### SUELOS

- S1 Tierra
- S2 Solado de losas de granito
- S3 Solado de mortero rayado
- S4 Solado de mortero
- S5 Peldaño italiano de terrazo
- S6 Solado de terrazo en baldosas de 30x30 cm sobre forjado de hormigón armado
- S7 Solado de baldosas de gres de 40x40 cm sobre forjado de hormigón armado
- S8 Solado de baldosas de gres de 20x30 cm sobre forjado de hormigón armado
- S9 Forjado de hormigón armado

#### PAREDES

- P1 Muro de mampostería de esquisto pizarroso con recercados de huecos de piedra de granito
- P2 Enfoscado de mortero de cemento
- P3 Revoco de mortero no continuo de cal sobre muro de mampostería
- P4 Fábrica de ladrillo de tabicón LHD-8 sin revestir
- P5 Enfoscado de mortero de cemento con acabado de pintura blanca
- P6 Enfoscado de mortero de cemento con acabado de pintura azul
- P7 Alicatado de azulejo blanco de 15x15 cm

#### TECHOS

- T1 Forjado de viguetas de hormigón armado y bovedillas de hormigón
- T2 Enfoscado de mortero de cemento
- T3 Pintura blanca sobre enfoscado de mortero de cemento
- T4 Falso techo de escayola con moldura
- T5 Placas de fibrocemento granonda sobre pares y correas de eucalipto

PROYECTO BÁSICO Y DE EJECUCIÓN DE REHABILITACIÓN DE UNA VIVIENDA UNIFAMILIAR Y ANEJOS PARA ADECUACIÓN COMO CASA RURAL EN EL LUGAR DE CANCELAS, PARROQUIA DE SANTA MARIÑA DE CEREO, MUNICIPIO DE CORISTANCO, PROVINCIA DE A CORUÑA.

	AUTOR: <b>ALBA SOUTO SOUTO</b>	FIRMA:	FECHA: JULIO 2015
	TUTOR: <b>PROF. ROBERTO MEDÍN GUYATT</b>		ESCALA: 1/50
	PLANO: <b>EDIFICIO VIVIENDA ESTADO ACTUAL BAJO CUBIERTA. ACABADOS Y SUPERFICIES</b>		NÚMERO: <b>09</b>



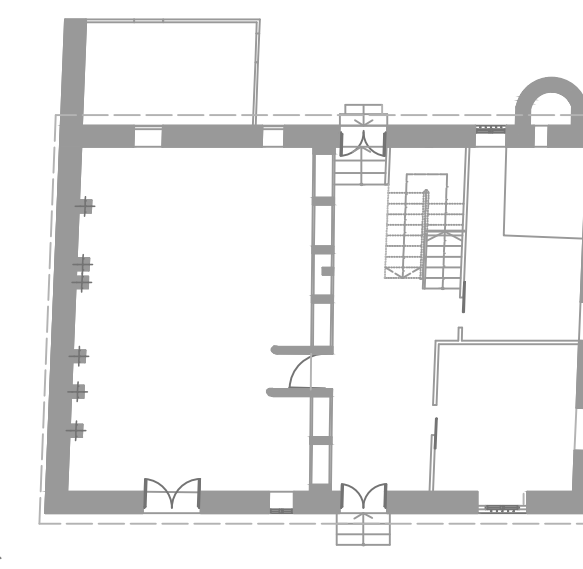
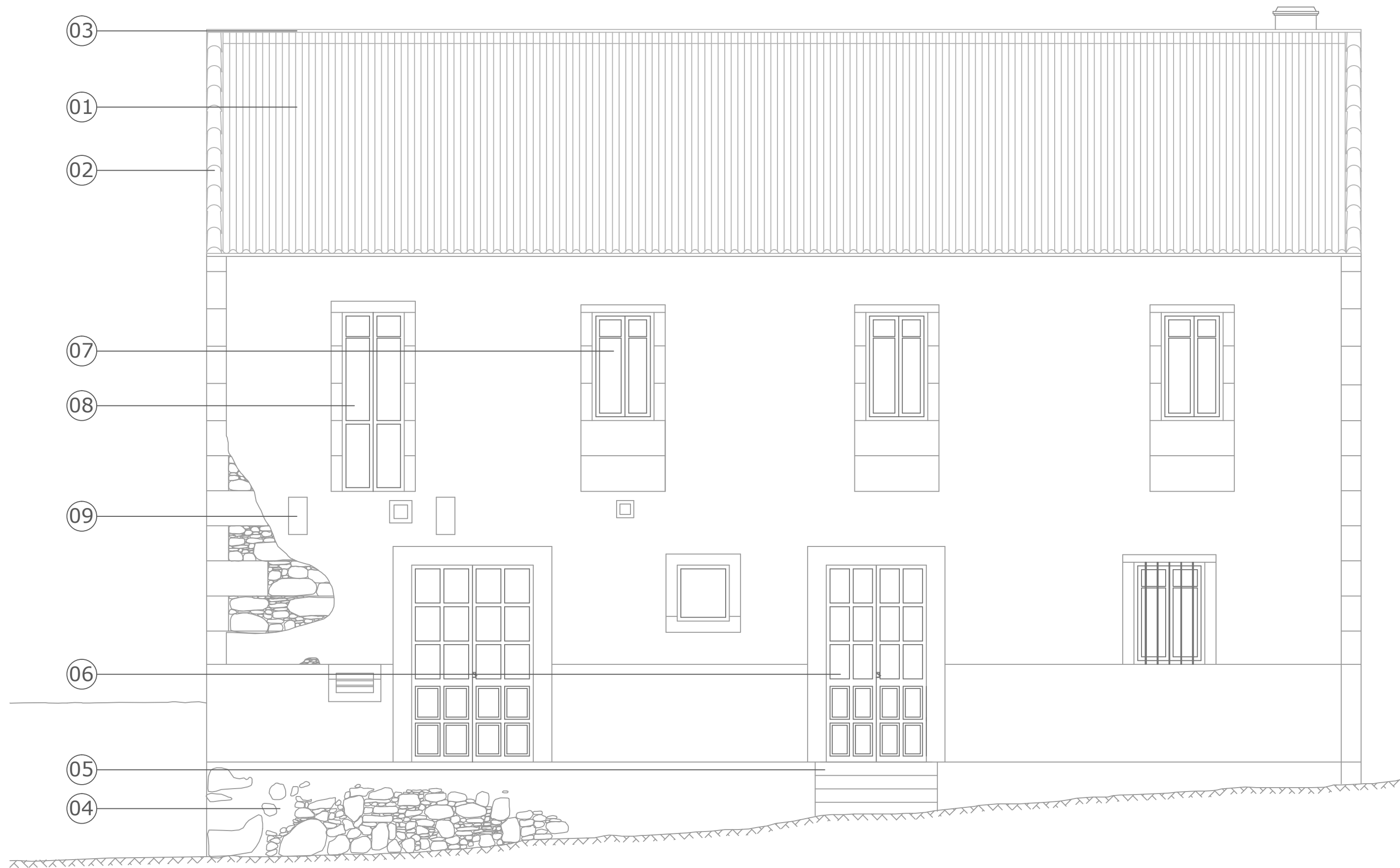

## ALZADO PRINCIPAL

### LEYENDA DE ACABADOS EXTERIORES

- 01 Cubierta inclinada de estructura de madera de eucalipto recubierta por placas de fibrocemento granonda
- 02 Limatesa de teja cerámica curva
- 03 Cumbre de fibrocemento
- 04 Muro de mampostería de granito y esquisto pizarroso de 60 cm de espesor revestido con enfoscado de cemento

- 05 Escalera de piedra de granito de entrada a planta baja
- 06 Puerta exterior de entrada a vivienda de madera de castaño de dos hojas pintada
- 07 Ventana oscilo-batiente de PVC
- 08 Puerta balconera de PVC
- 09 Canzorro de granito

ESCALA GRÁFICA  
1/50  
0 0,5 1 1,5 2 2,5 (m.)

PROYECTO BÁSICO Y DE EJECUCIÓN DE REHABILITACIÓN DE UNA VIVIENDA UNIFAMILIAR Y ANEJOS PARA ADECUACIÓN COMO CASA RURAL EN EL LUGAR DE CANCELAS, PARROQUIA DE SANTA MARIÑA DE CEREIO, MUNICIPIO DE CORISTANCO, PROVINCIA DE A CORUÑA.



AUTOR: ALBA SOUTO SOUTO	FIRMA:	FECHA: JULIO 2015
TUTOR: PROF. ROBERTO MEDÍN GUYATT		ESCALA: 1/50
PLANO: EDIFICIO VIVIENDA ESTADO ACTUAL ALZADO PRINCIPAL (SUROESTE)		NÚMERO: <b>10</b>



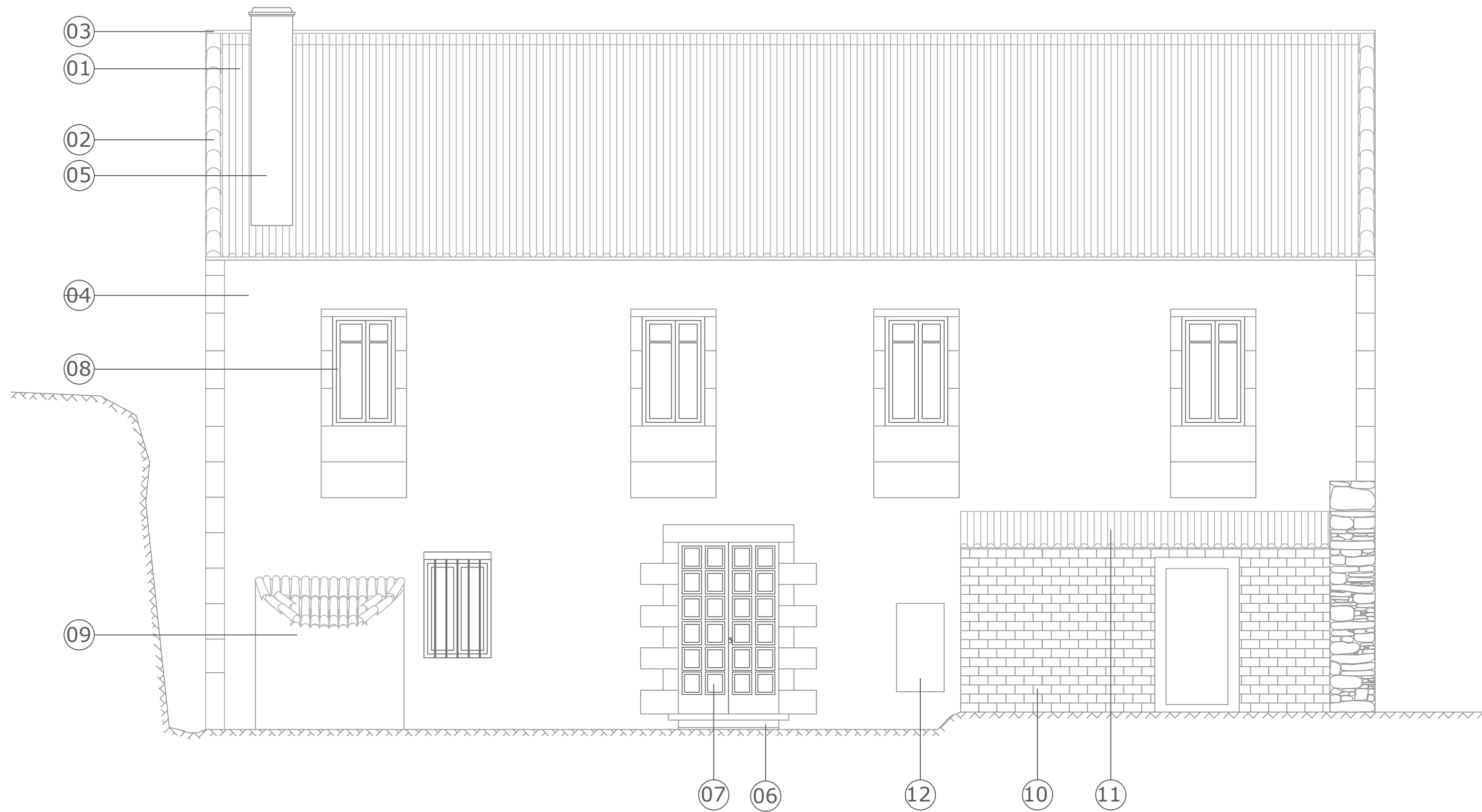

## ALZADO POSTERIOR

### LEYENDA DE ACABADOS EXTERIORES

- 01 Cubierta inclinada de madera tipo par e hilera recubierta por placas de fibrocemento
- 02 Limatesa de teja cerámica curva
- 03 Cumbre de fibrocemento
- 04 Muro de mampostería de granito y esquisto pizarroso de 60 cm de espesor revestido con enfoscado de cemento
- 05 Chimenea de fábrica de ladrillo enfoscada con mortero de cemento
- 06 Escalera de piedra de entrada a planta baja

- 07 Puerta exterior de entrada a vivienda de madera de dos hojas
- 08 Ventana oscilo-batiente de PVC
- 09 Horno de mampostería de granito y esquisto pizarroso de 40 cm de espesor revestido con enfoscado de cemento
- 10 Fábrica de ladrillo de tabicón LHD-8 sin revestir
- 11 Chapa de fibrocemento granonda sobre correas de madera de eucalipto
- 12 Hueco tapiado de 0,63x1,17 cm

ESCALA GRÁFICA  
1/50

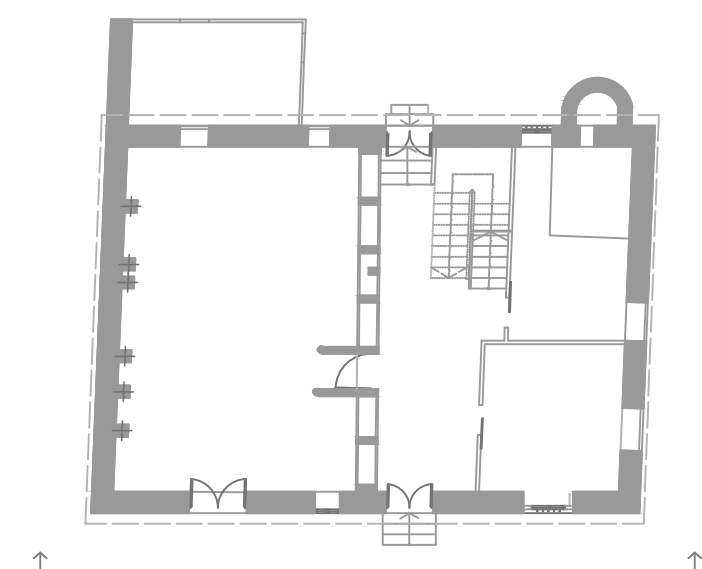

PROYECTO BÁSICO Y DE EJECUCIÓN DE REHABILITACIÓN DE UNA VIVIENDA UNIFAMILIAR Y ANEJOS PARA ADECUACIÓN COMO CASA RURAL EN EL LUGAR DE CANCELAS, PARROQUIA DE SANTA MARIÑA DE CEREIO, MUNICIPIO DE CORISTANCO, PROVINCIA DE A CORUÑA.

	AUTOR: ALBA SOUTO SOUTO	FIRMA:	FECHA: JULIO 2015
	TUTOR: PROF. ROBERTO MEDÍN GUYATT		ESCALA: 1/50
	PLANO: EDIFICIO VIVIENDA ESTADO ACTUAL ALZADO POSTERIOR (NORESTE)		NÚMERO: <b>11</b>



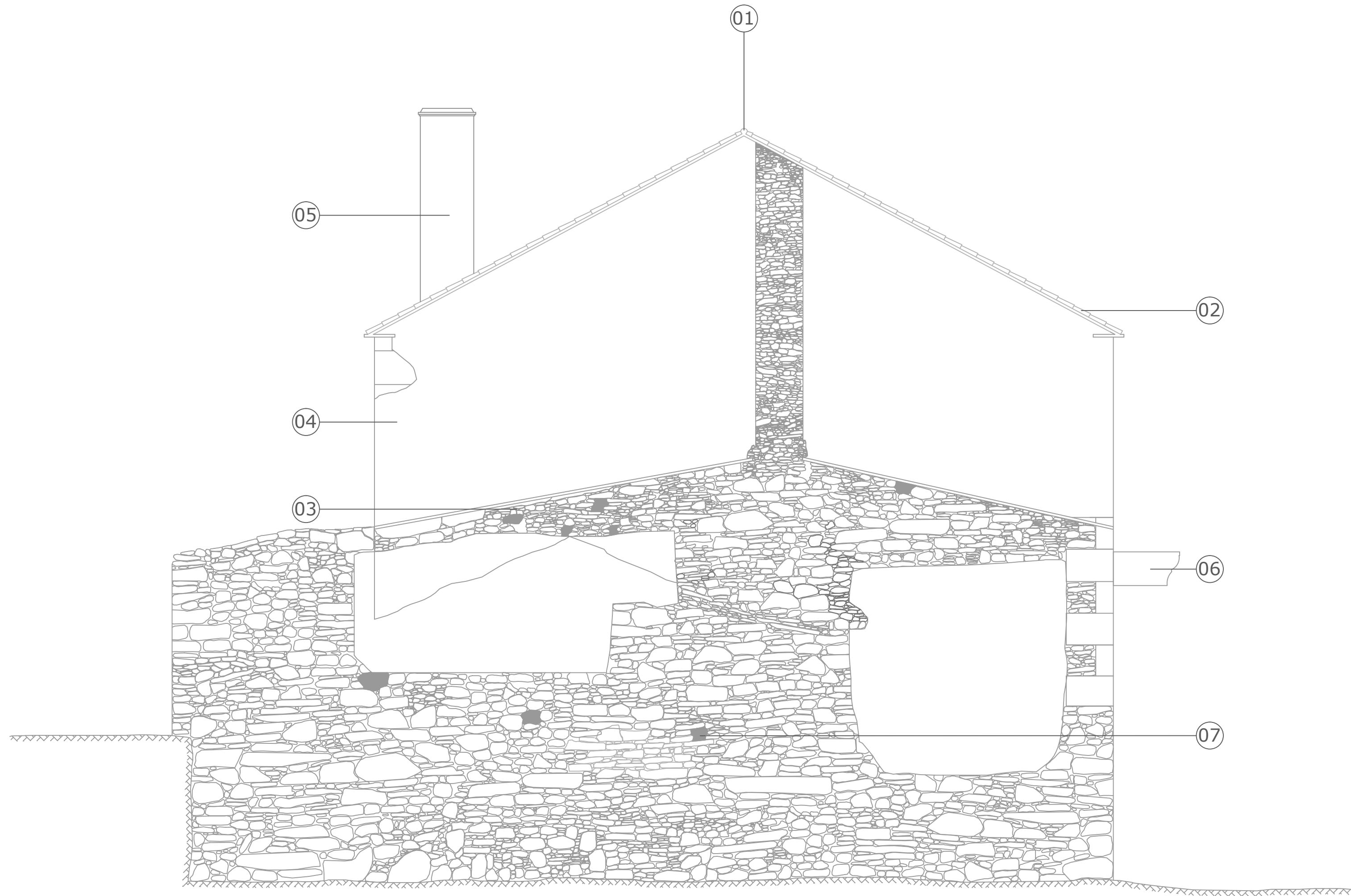

## ALZADO LATERAL

### LEYENDA DE ACABADOS EXTERIORES

- |                                                                                  |                                                                     |
|----------------------------------------------------------------------------------|---------------------------------------------------------------------|
| 01 Cumbre de fibrocemento                                                        | 05 Chimenea de fábrica de ladrillo enfoscada con mortero de cemento |
| 02 Limatesa de teja cerámica curva                                               | 06 Canzorro de granito                                              |
| 03 Muro de mampostería de granito y esquisto pizarroso de 60 cm de espesor visto | 07 Mechinal                                                         |
| 04 Enfoscado de mortero de cemento                                               |                                                                     |

ESCALA GRÁFICA  
1/50  
0 0,5 1 1,5 2 2,5 (m.)

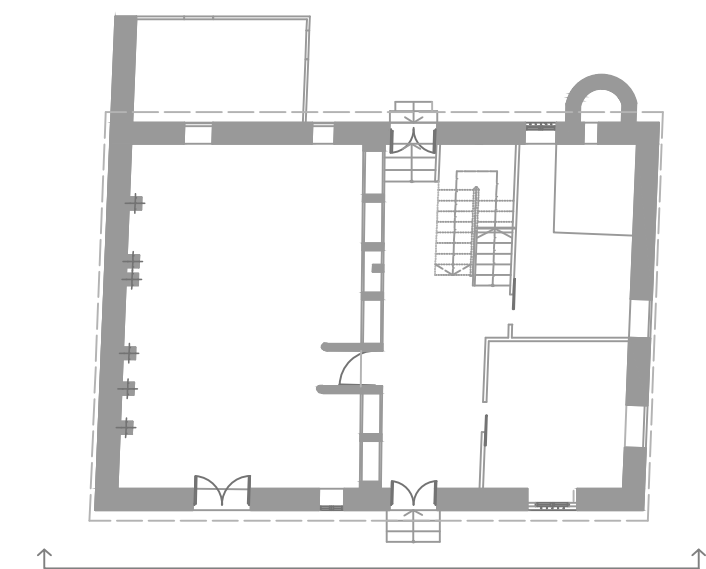

PROYECTO BÁSICO Y DE EJECUCIÓN DE REHABILITACIÓN DE UNA VIVIENDA UNIFAMILIAR Y ANEJOS PARA ADECUACIÓN COMO CASA RURAL EN EL LUGAR DE CANCELAS, PARROQUIA DE SANTA MARIÑA DE CEREIO, MUNICIPIO DE CORISTANCO, PROVINCIA DE A CORUÑA.

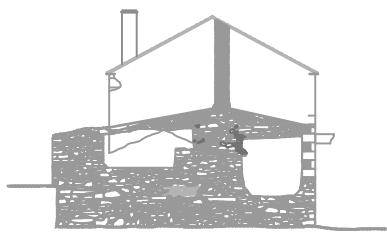
	AUTOR: ALBA SOUTO SOUTO	FIRMA:	FECHA: JULIO 2015
	TUTOR: PROF. ROBERTO MEDÍN GUYATT		ESCALA: 1/50
	PLANO: EDIFICIO VIVIENDA ESTADO ACTUAL ALZADO LATERAL (NOROESTE)		NÚMERO: <b>12</b>



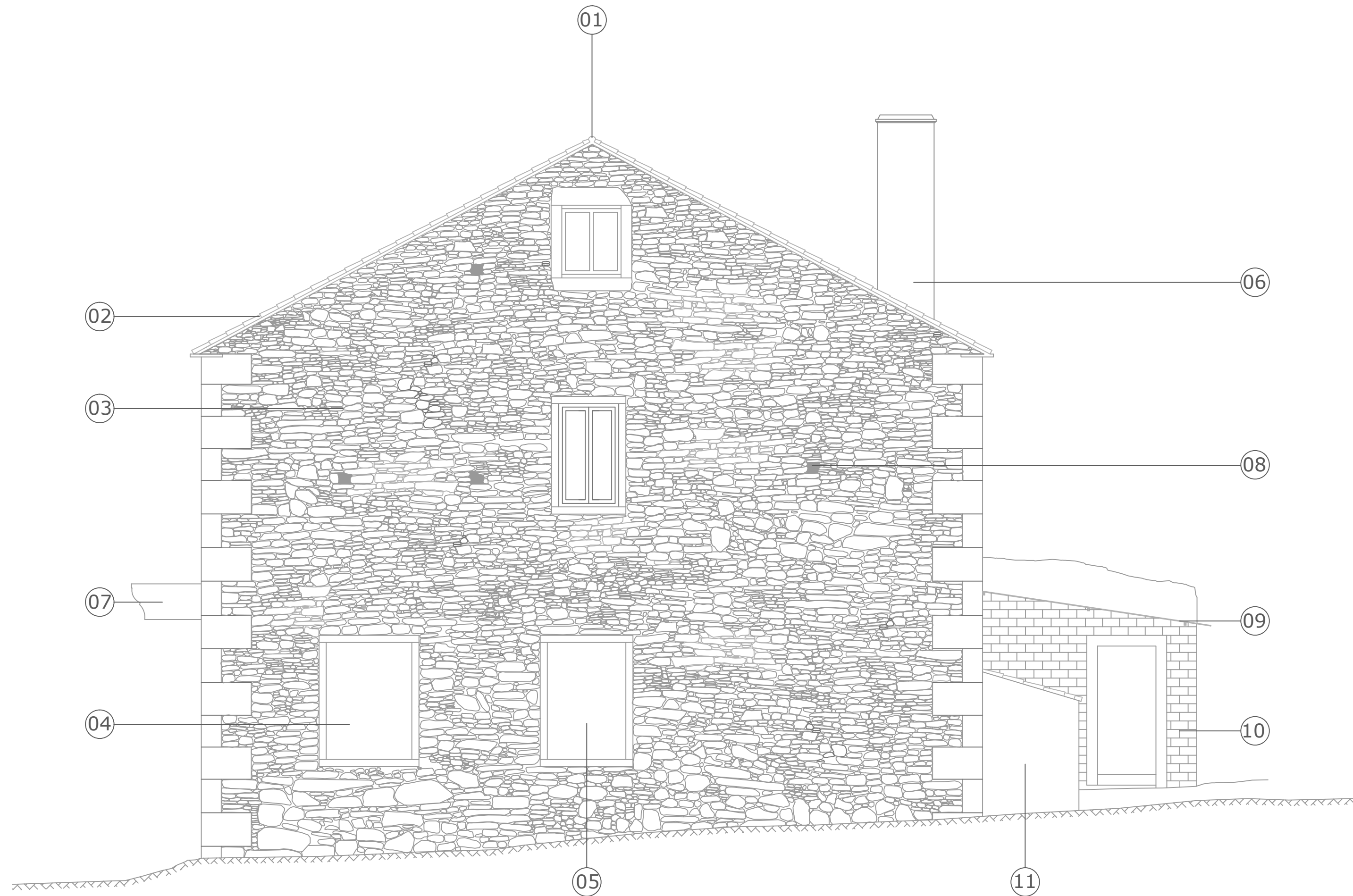

## ALZADO LATERAL

### LEYENDA DE ACABADOS EXTERIORES

- |                                                                                  |                                                                                                               |
|----------------------------------------------------------------------------------|---------------------------------------------------------------------------------------------------------------|
| 01 Cumbre de fibrocemento                                                        | 07 Canzorro de granito                                                                                        |
| 02 Limatesa de teja cerámica curva                                               | 08 Mechinal                                                                                                   |
| 03 Muro de mampostería de granito y esquisto pizarroso de 60 cm de espesor visto | 09 Chapa de fibrocemento granonda sobre correas de madera de eucalipto                                        |
| 04 Huevo tapiado de 1,20 x 1,64 m                                                | 10 Fábrica de ladrillo de tabicón LHD-8 sin revestir                                                          |
| 05 Huevo tapiado de 1,10 x 1,64 m                                                | 11 Horno de mampostería de granito y esquisto pizarroso de 40 cm de espesor, revestido con mortero de cemento |
| 06 Chimenea de fábrica de ladrillo enfoscada con mortero de cemento              |                                                                                                               |

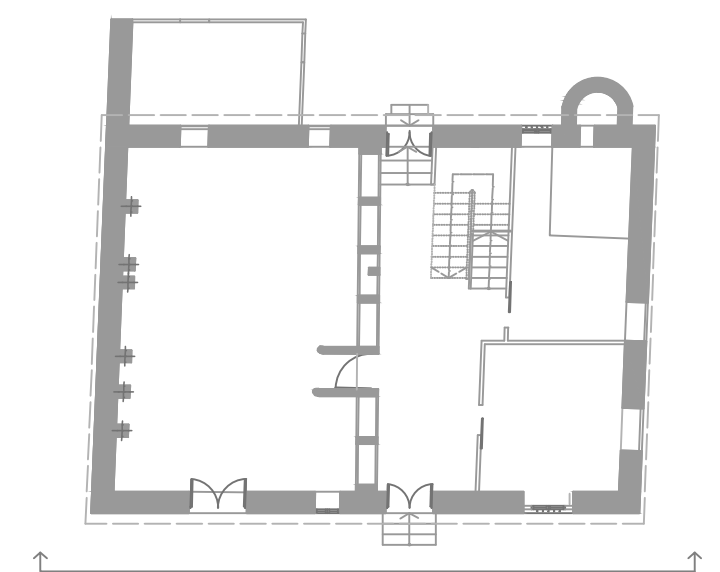
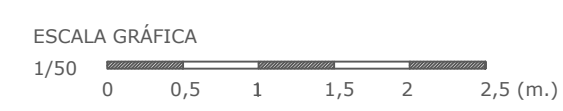

PROYECTO BÁSICO Y DE EJECUCIÓN DE REHABILITACIÓN DE UNA VIVIENDA UNIFAMILIAR Y ANEJOS PARA ADECUACIÓN COMO CASA RURAL EN EL LUGAR DE CANCELAS, PARROQUIA DE SANTA MARIÑA DE CEREIO, MUNICIPIO DE CORISTANCO, PROVINCIA DE A CORUÑA.			
	AUTOR: ALBA SOUTO SOUTO	FIRMA:	FECHA: JULIO 2015
	TUTOR: PROF. ROBERTO MEDÍN GUYATT		ESCALA: 1/50
	PLANO: EDIFICIO VIVIENDA ESTADO ACTUAL ALZADO LATERAL (SURESTE)		NÚMERO: <b>13</b>

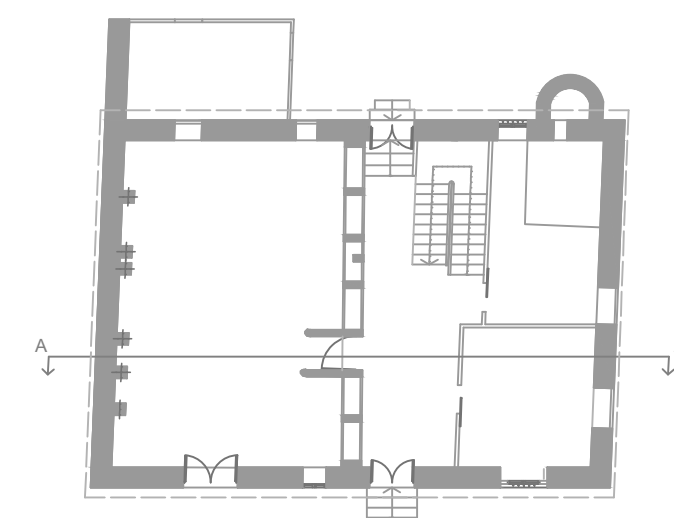
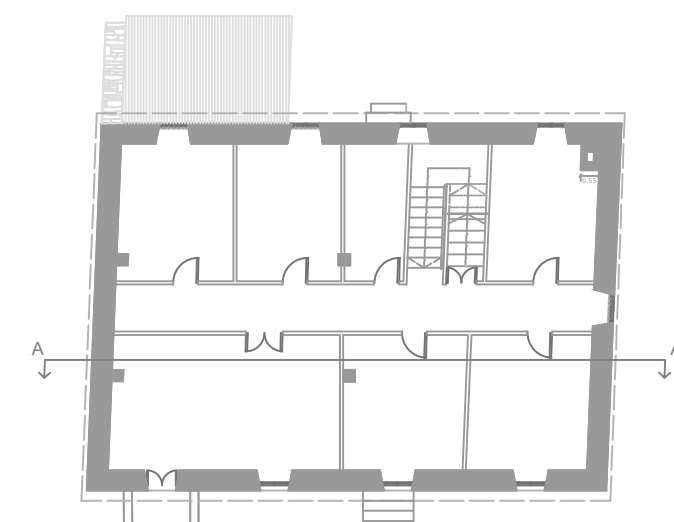
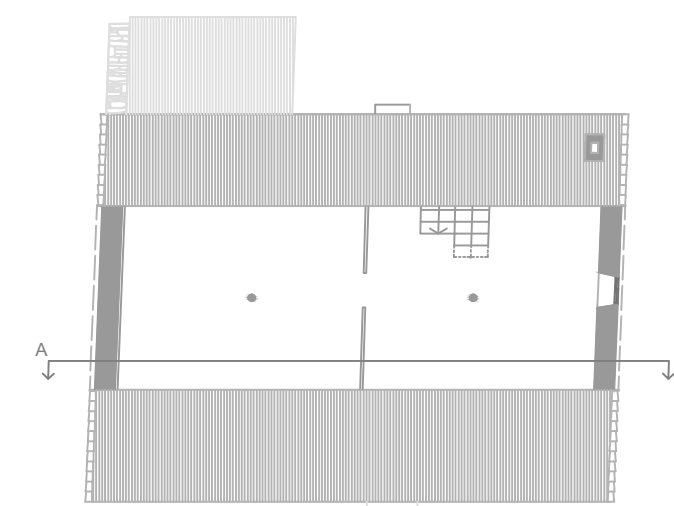
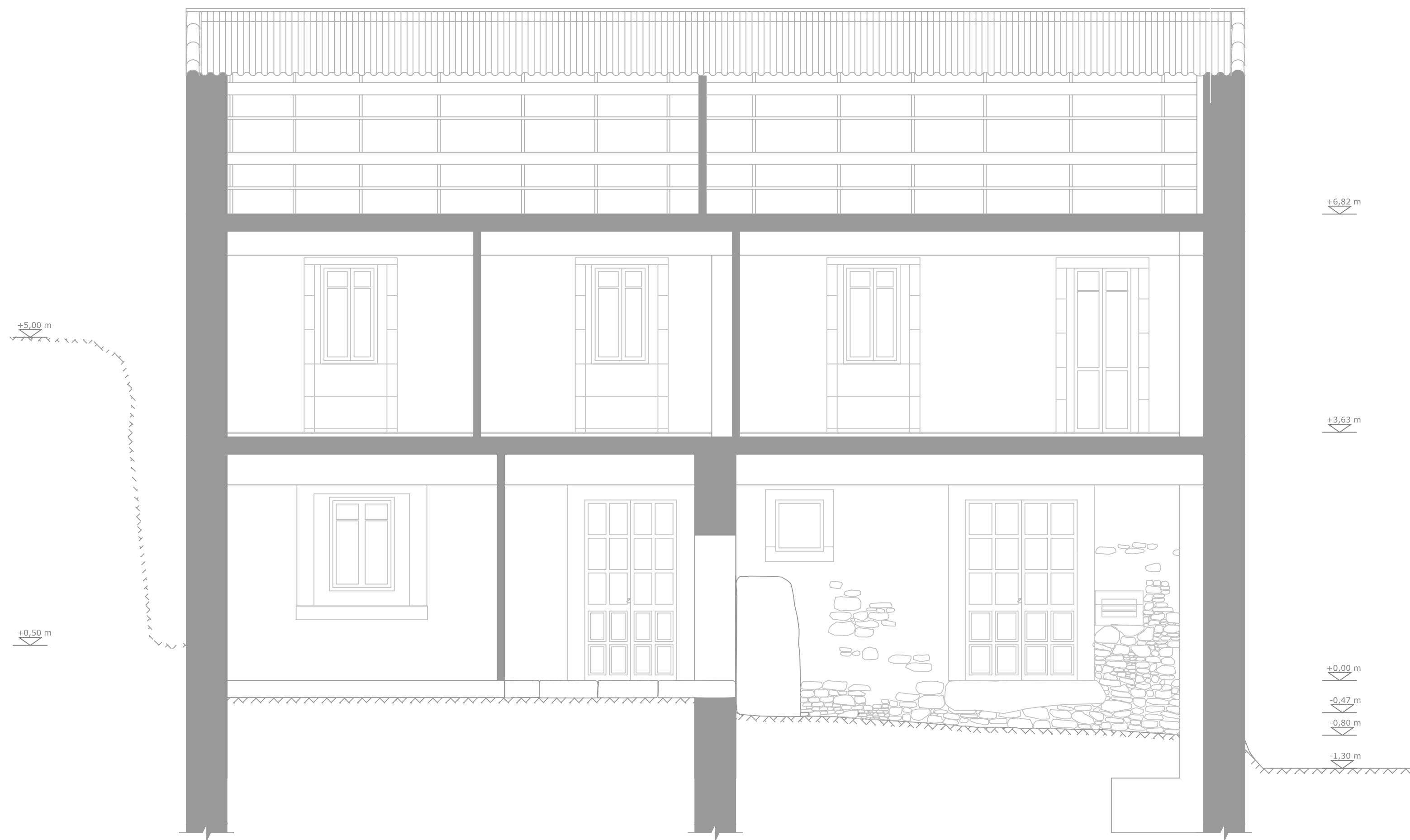

## SECCIÓN AA'

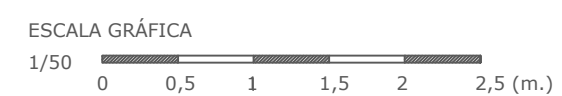

PROYECTO BÁSICO Y DE EJECUCIÓN DE REHABILITACIÓN DE UNA VIVIENDA UNIFAMILIAR Y ANEJOS PARA ADECUACIÓN COMO CASA RURAL EN EL LUGAR DE CANCELAS, PARROQUIA DE SANTA MARIÑA DE CEREIO, MUNICIPIO DE CORISTANCO, PROVINCIA DE A CORUÑA.

	AUTOR: ALBA SOUTO SOUTO	FIRMA:	FECHA: JULIO 2015
	TUTOR: PROF. ROBERTO MEDÍN GUYATT		ESCALA: 1/50
	PLANO: EDIFICIO VIVIENDA ESTADO ACTUAL SECCIÓN AA'		NÚMERO: <b>14</b>





+6,82 m

+3,63 m

+0,00 m

-0,41 m

-1,30 m

+9,47 m

+5,00 m

+0,50 m

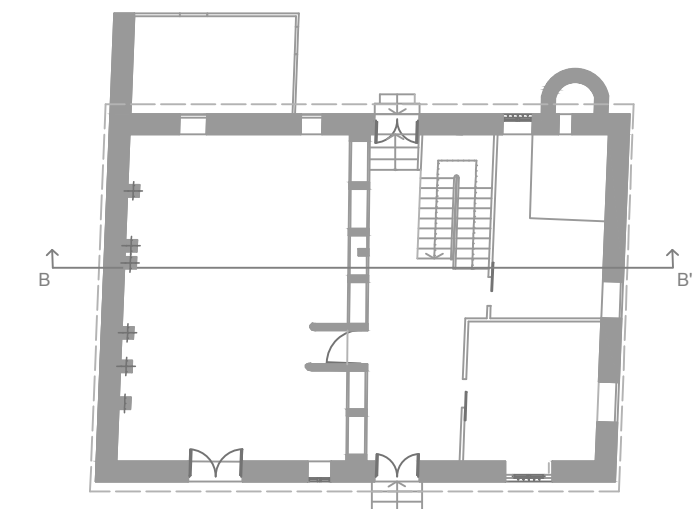
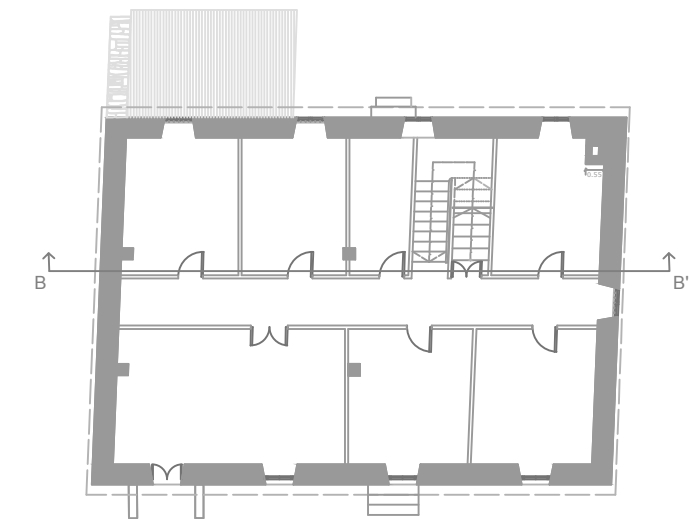
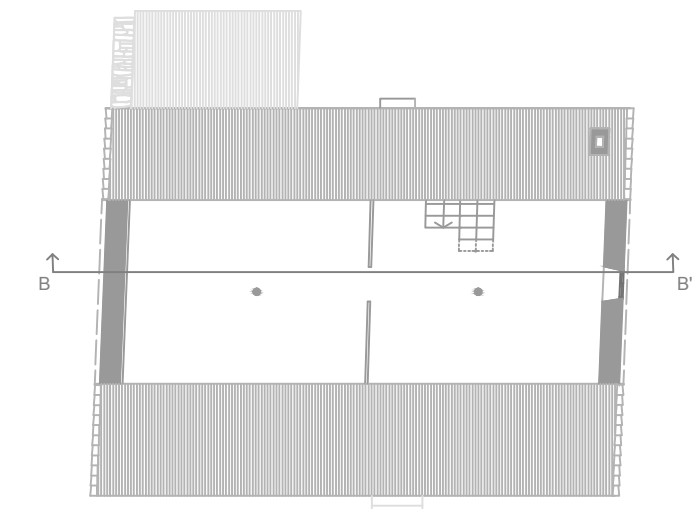

# SECCIÓN BB'

ESCALA GRÁFICA  
1/50  
0 0,5 1 1,5 2 2,5 (m.)

PROYECTO BÁSICO Y DE EJECUCIÓN DE REHABILITACIÓN DE UNA VIVIENDA UNIFAMILIAR Y ANEJOS PARA ADECUACIÓN COMO CASA RURAL EN EL LUGAR DE CANCELAS, PARROQUIA DE SANTA MARIÑA DE CEREIO, MUNICIPIO DE CORISTANCO, PROVINCIA DE A CORUÑA.

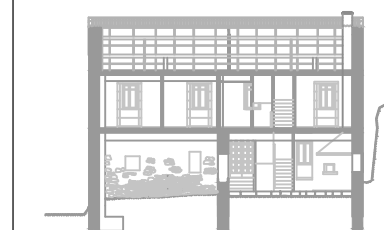

AUTOR: ALBA SOUTO SOUTO	FIRMA:	FECHA: JULIO 2015
TUTOR: PROF. ROBERTO MEDÍN GUYATT		ESCALA: 1/50
PLANO: EDIFICIO VIVIENDA ESTADO ACTUAL SECCIÓN BB'		NÚMERO: <b>15</b>

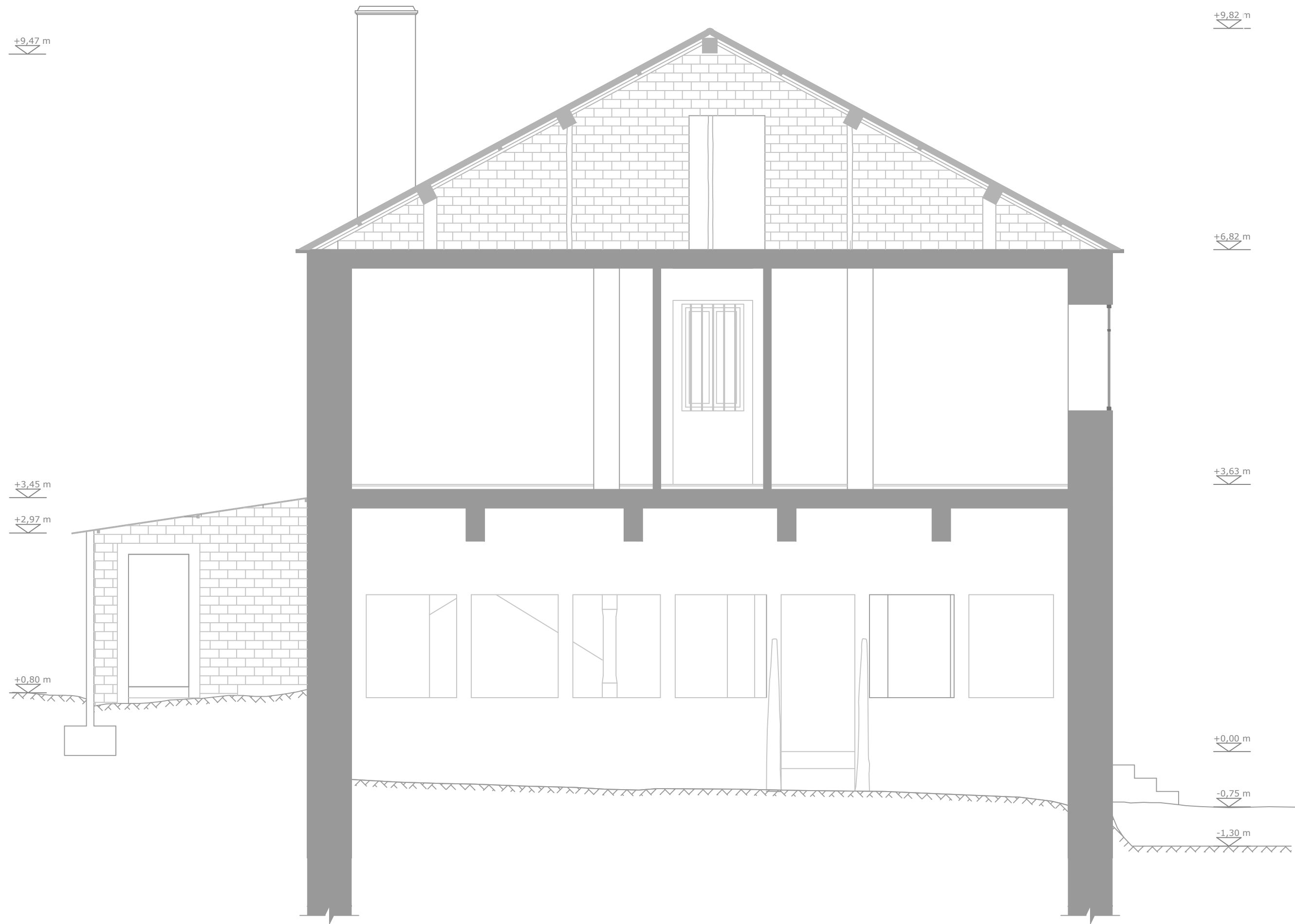

SECCIÓN CC'

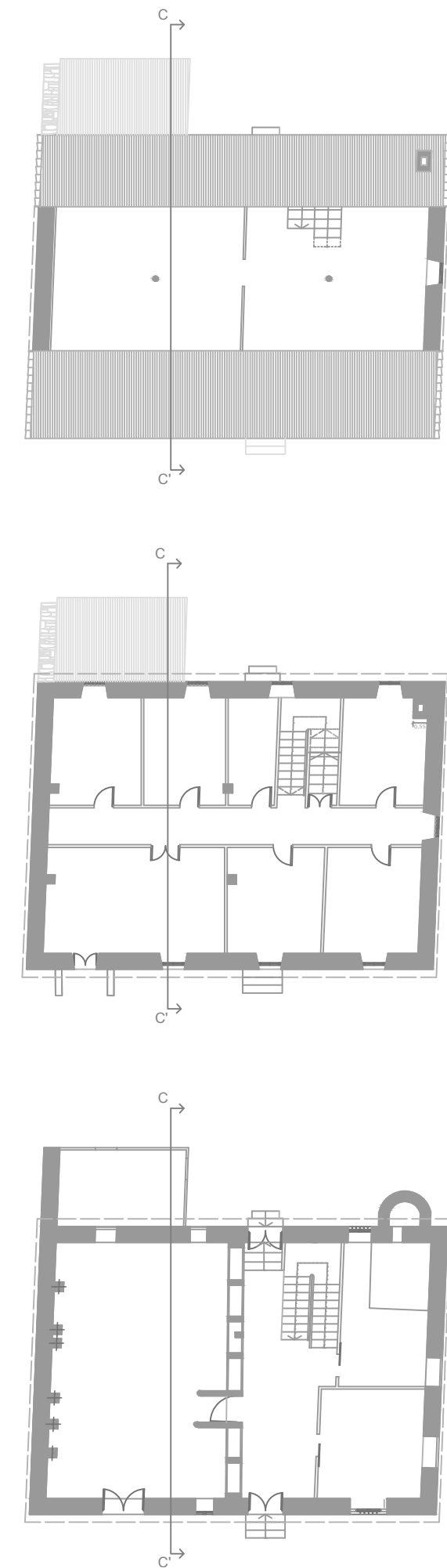

ESCALA GRÁFICA  
1/50  
0 0,5 1 1,5 2 2,5 (m.)

PROYECTO BÁSICO Y DE EJECUCIÓN DE REHABILITACIÓN DE UNA VIVIENDA UNIFAMILIAR Y ANEJOS PARA ADECUACIÓN COMO CASA RURAL EN EL LUGAR DE CANCELAS, PARROQUIA DE SANTA MARIÑA DE CEREIO, MUNICIPIO DE CORISTANCO, PROVINCIA DE A CORUÑA.

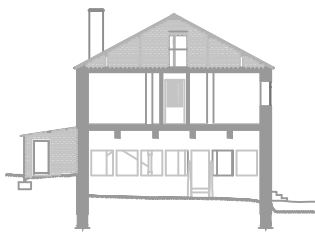
	AUTOR: ALBA SOUTO SOUTO	FIRMA:	FECHA: JULIO 2015
	TUTOR: PROF. ROBERTO MEDÍN GUYATT		ESCALA: 1/50
	PLANO: EDIFICIO VIVIENDA ESTADO ACTUAL SECCIÓN CC'		NÚMERO: <b>16</b>



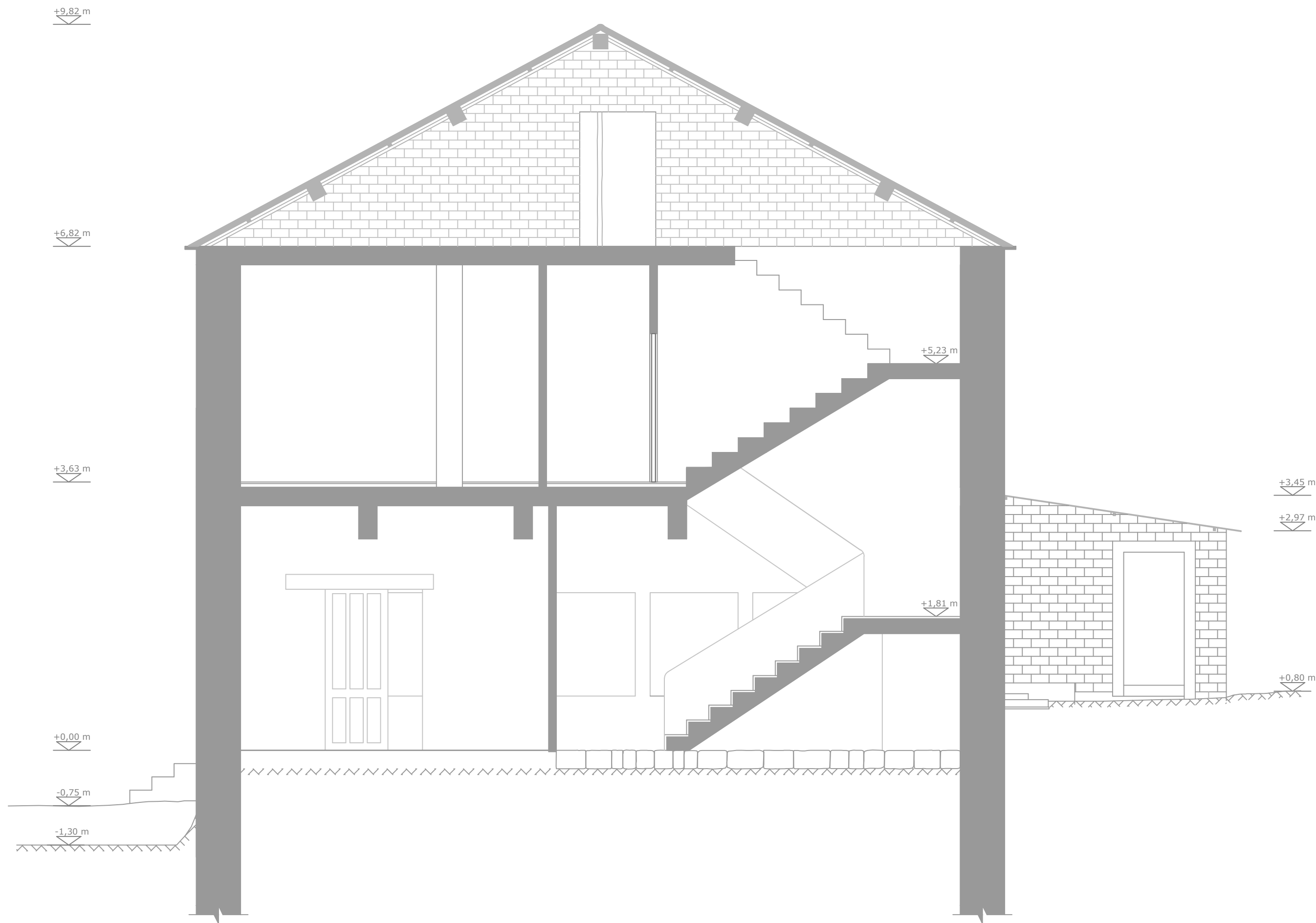

SECCIÓN DD'

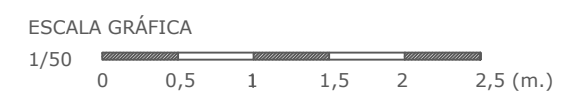
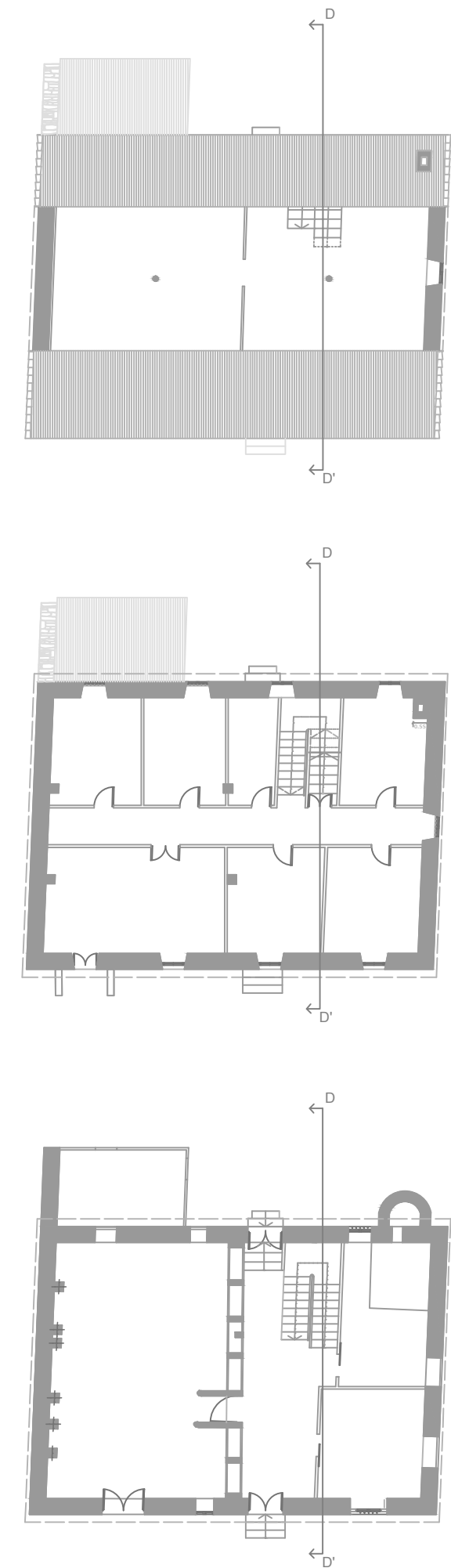

PROYECTO BÁSICO Y DE EJECUCIÓN DE REHABILITACIÓN DE UNA VIVIENDA UNIFAMILIAR Y ANEJOS PARA ADECUACIÓN COMO CASA RURAL EN EL LUGAR DE CANCELAS, PARROQUIA DE SANTA MARIÑA DE CEREIO, MUNICIPIO DE CORISTANCO, PROVINCIA DE A CORUÑA.

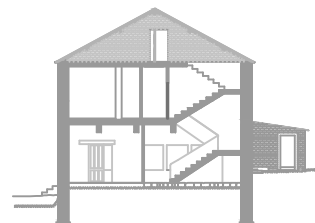
	AUTOR: ALBA SOUTO SOUTO	FIRMA:	FECHA: JULIO 2015
	TUTOR: PROF. ROBERTO MEDÍN GUYATT		ESCALA: 1/50
	PLANO: EDIFICIO VIVIENDA ESTADO ACTUAL SECCIÓN DD'		NÚMERO: <b>17</b>

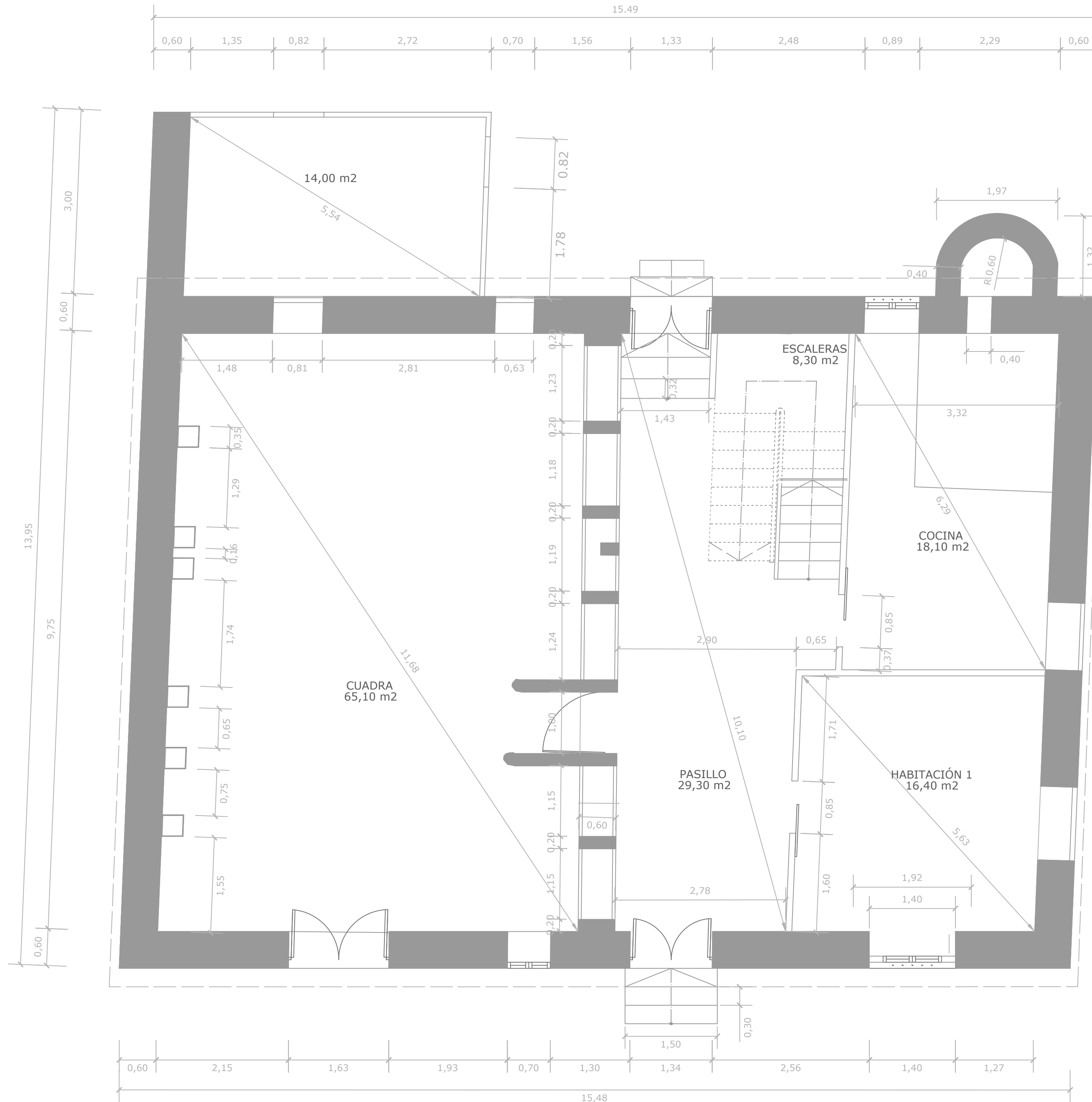

COTAS PLANTA BAJA

PROYECTO BÁSICO Y DE EJECUCIÓN DE REHABILITACIÓN DE UNA VIVIENDA UNIFAMILIAR Y ANEJOS PARA ADECUACIÓN COMO CASA RURAL EN EL LUGAR DE CANCELAS, PARROQUIA DE SANTA MARIÑA DE CEREIO, MUNICIPIO DE CORISTANCO, PROVINCIA DE A CORUÑA.		
AUTOR: ALBA SOUTO SOUTO	FIRMA:	FECHA: JULIO 2015
TUTOR: PROF. ROBERTO MEDÍN GUYATT		ESCALA: 1/50
PLANO: EDIFICIO VIVIENDA ESTADO ACTUAL PLANTA BAJA. COTAS		NÚMERO: <b>18</b>



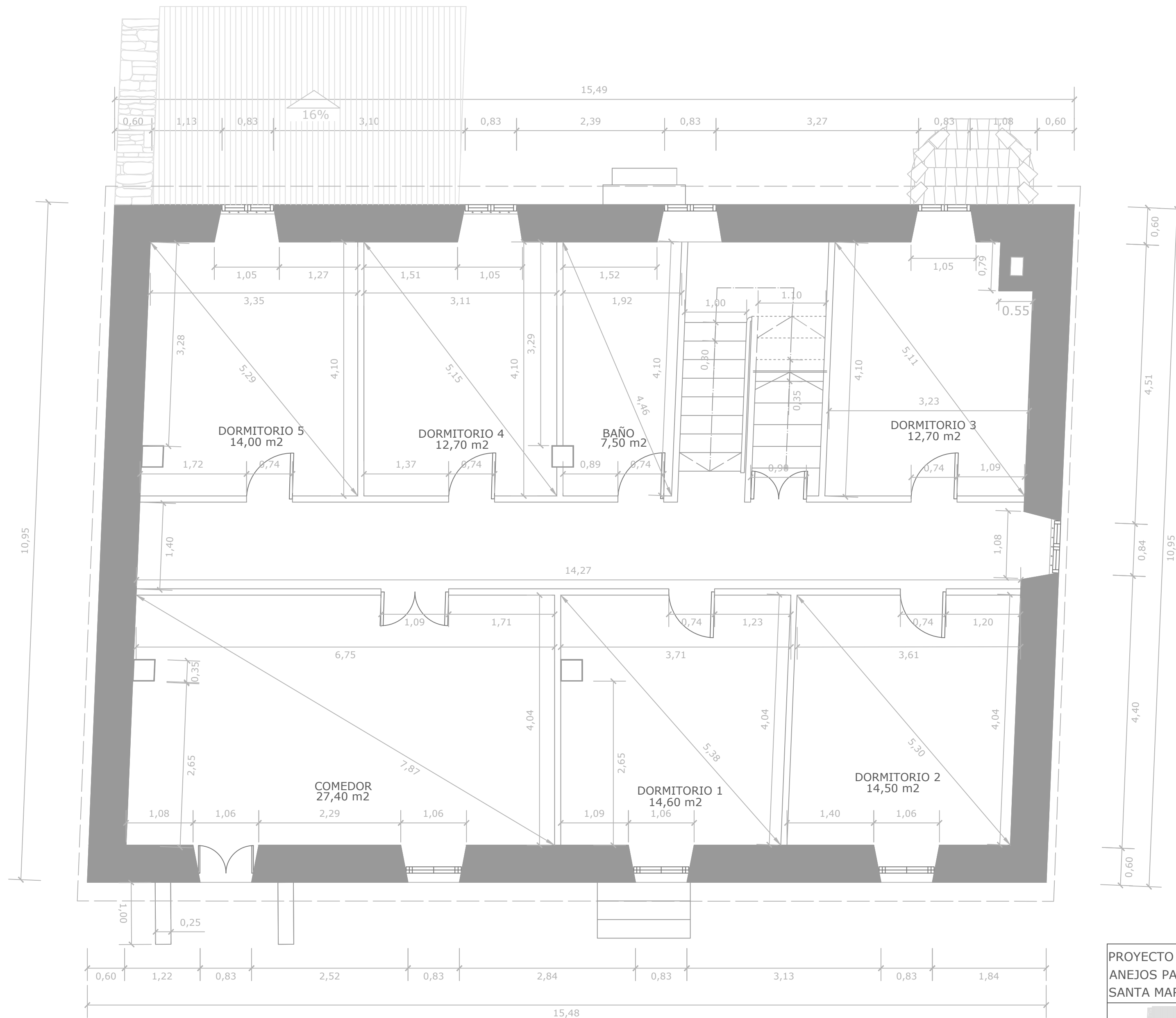

# COTAS PLANTA ALTA

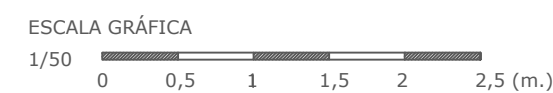

PROYECTO BÁSICO Y DE EJECUCIÓN DE REHABILITACIÓN DE UNA VIVIENDA UNIFAMILIAR Y ANEJOS PARA ADECUACIÓN COMO CASA RURAL EN EL LUGAR DE CANCELAS, PARROQUIA DE SANTA MARIÑA DE CEREO, MUNICIPIO DE CORISTANCO, PROVINCIA DE A CORUÑA.		
AUTOR:	ALBA SOUTO SOUTO	FIRMA:
TUTOR:	PROF. ROBERTO MEDÍN GUYATT	FECHA:
PLANO:	EDIFICIO VIVIENDA ESTADO ACTUAL PLANTA ALTA. COTAS	ESCALA:
		NÚMERO:
		<b>19</b>



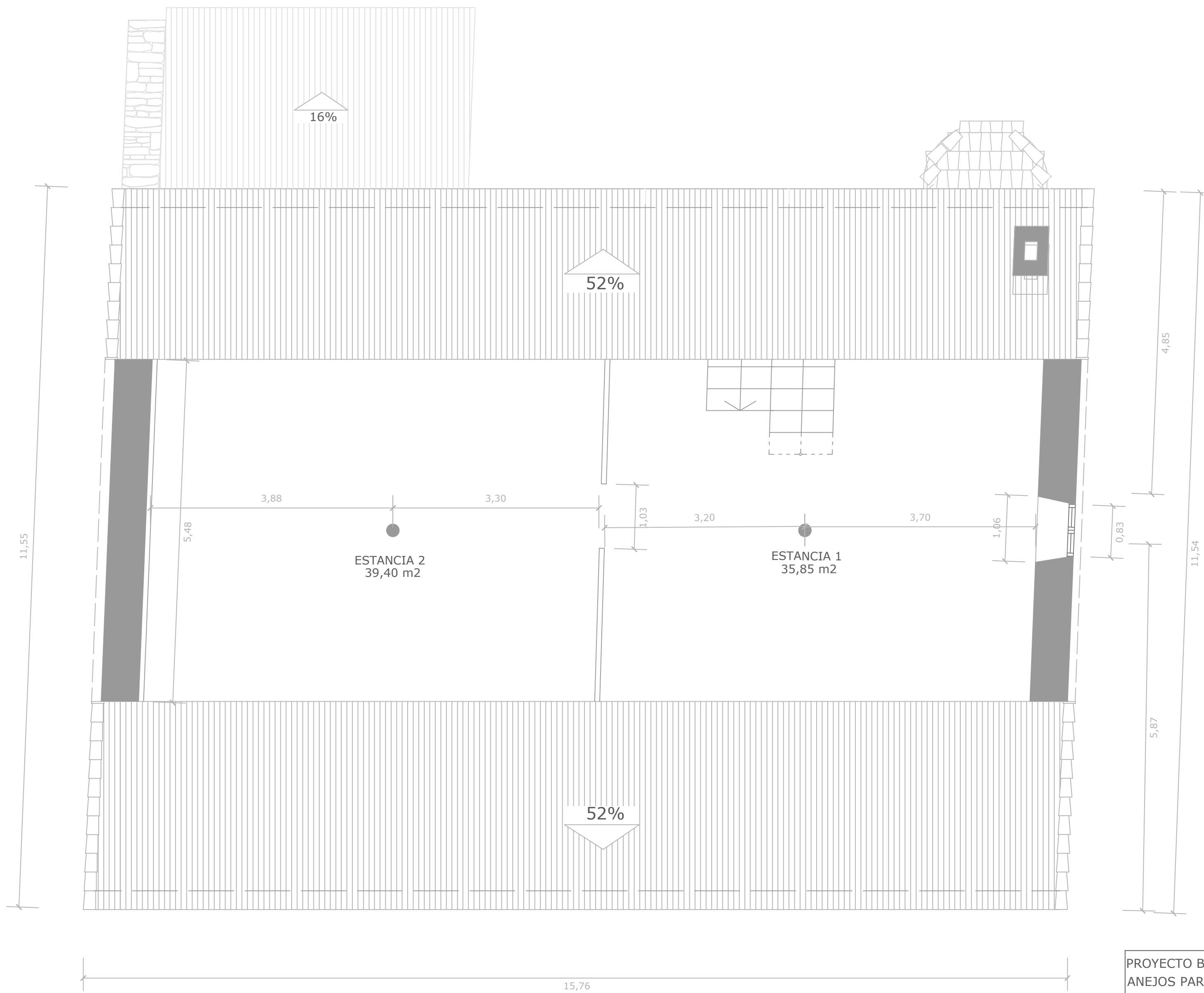

# COTAS PLANTA BAJO CUBIERTA

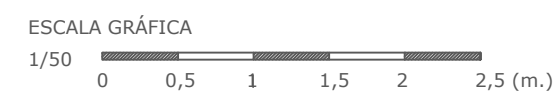

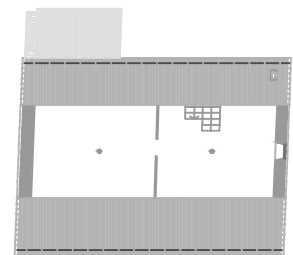
PROYECTO BÁSICO Y DE EJECUCIÓN DE REHABILITACIÓN DE UNA VIVIENDA UNIFAMILIAR Y ANEJOS PARA ADECUACIÓN COMO CASA RURAL EN EL LUGAR DE CANCELAS, PARROQUIA DE SANTA MARIÑA DE CEREO, MUNICIPIO DE CORISTANCO, PROVINCIA DE A CORUÑA.			
	AUTOR:	ALBA SOUTO SOUTO	FIRMA:
	TUTOR:	PROF. ROBERTO MEDÍN GUYATT	FECHA:
	PLANO:	EDIFICIO VIVIENDA ESTADO ACTUAL BAJO CUBIERTA. COTAS	ESCALA:
			NÚMERO:
			<b>20</b>



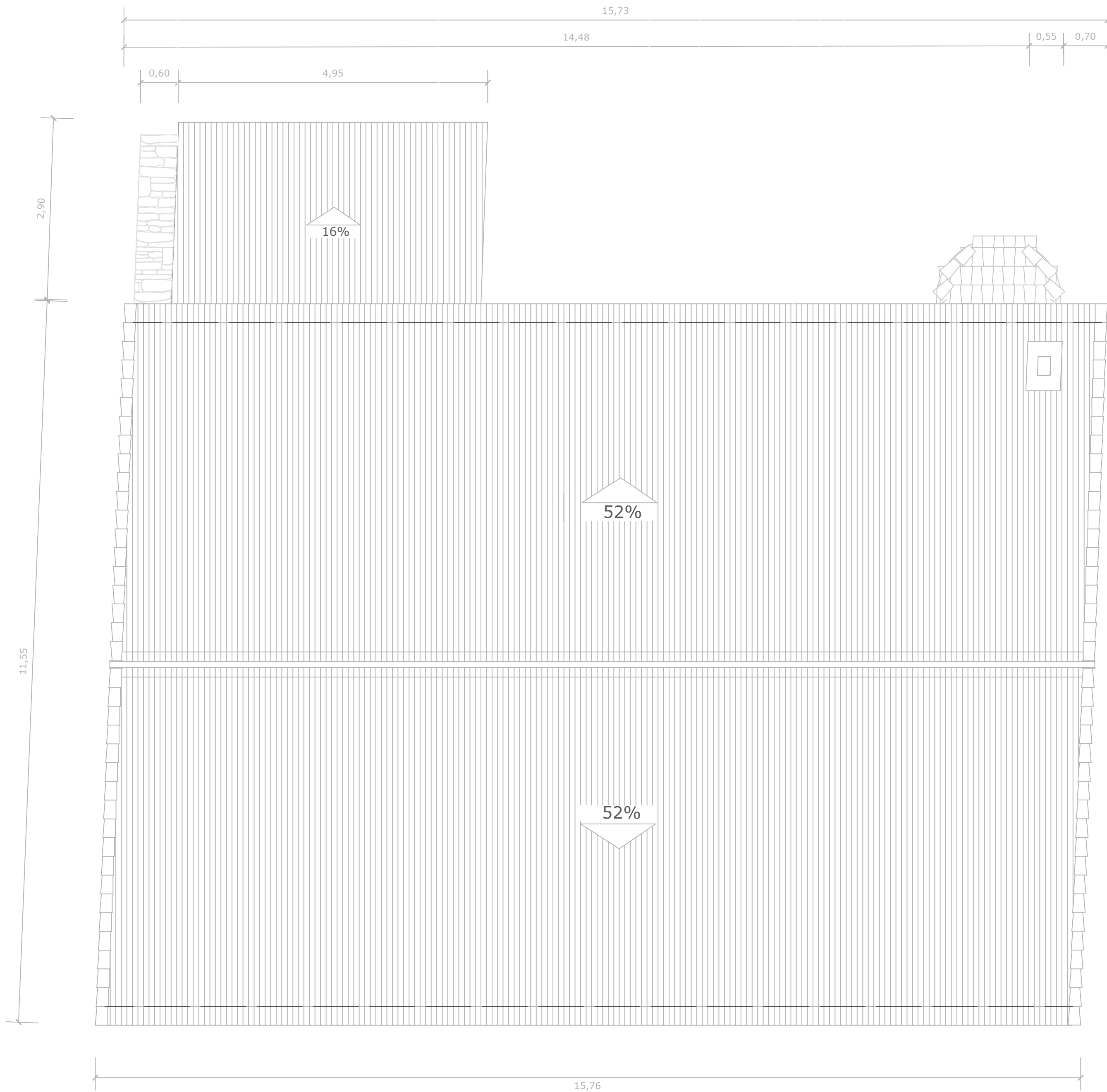

# PLANTA DE CUBIERTA

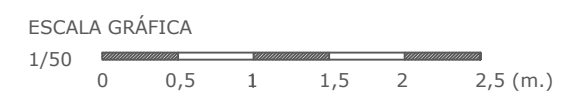

PROYECTO BÁSICO Y DE EJECUCIÓN DE REHABILITACIÓN DE UNA VIVIENDA UNIFAMILIAR Y ANEJOS PARA ADECUACIÓN COMO CASA RURAL EN EL LUGAR DE CANCELAS, PARROQUIA DE SANTA MARIÑA DE CEREO, MUNICIPIO DE CORISTANCO, PROVINCIA DE A CORUÑA.			
	AUTOR:	ALBA SOUTO SOUTO	FIRMA:
	TUTOR:	PROF. ROBERTO MEDÍN GUYATT	FECHA:
	PLANO:	EDIFICIO VIVIENDA ESTADO ACTUAL CUBIERTA. COTAS	ESCALA:
			JULIO 2015 1/50 NÚMERO: <b>21</b>

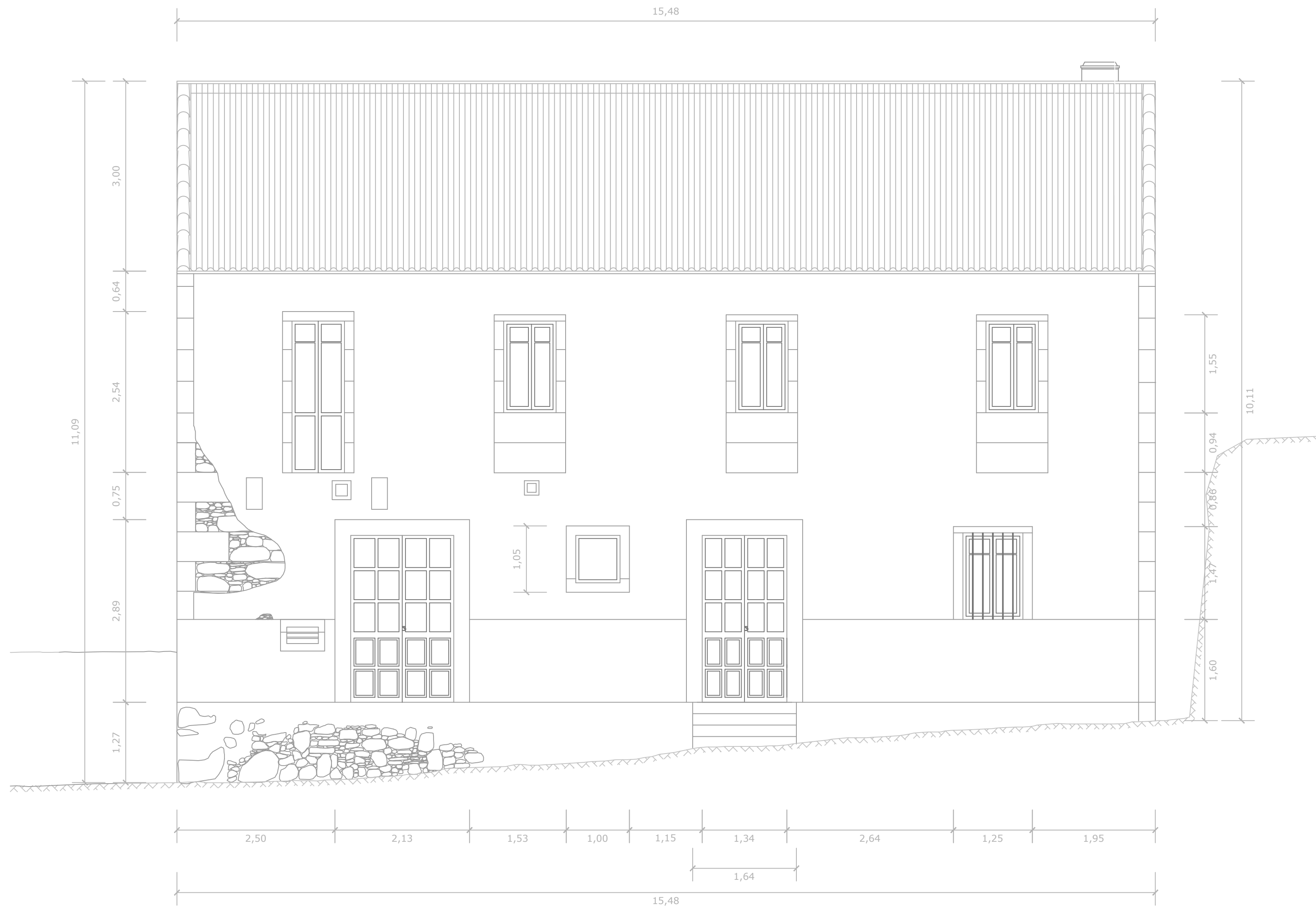

# ALZADO PRINCIPAL

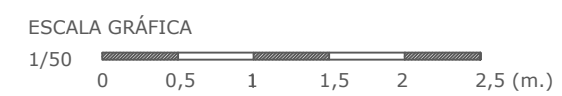

PROYECTO BÁSICO Y DE EJECUCIÓN DE REHABILITACIÓN DE UNA VIVIENDA UNIFAMILIAR Y ANEJOS PARA ADECUACIÓN COMO CASA RURAL EN EL LUGAR DE CANCELAS, PARROQUIA DE SANTA MARIÑA DE CEREIO, MUNICIPIO DE CORISTANCO, PROVINCIA DE A CORUÑA.					
	AUTOR:	ALBA SOUTO SOUTO	FIRMA:	FECHA:	JULIO 2015
	TUTOR:	PROF. ROBERTO MEDÍN GUYATT		ESCALA:	1/50
	PLANO:	EDIFICIO VIVIENDA ESTADO ACTUAL ALZADO PRINCIPAL (SUROESTE). COTAS		NÚMERO:	22



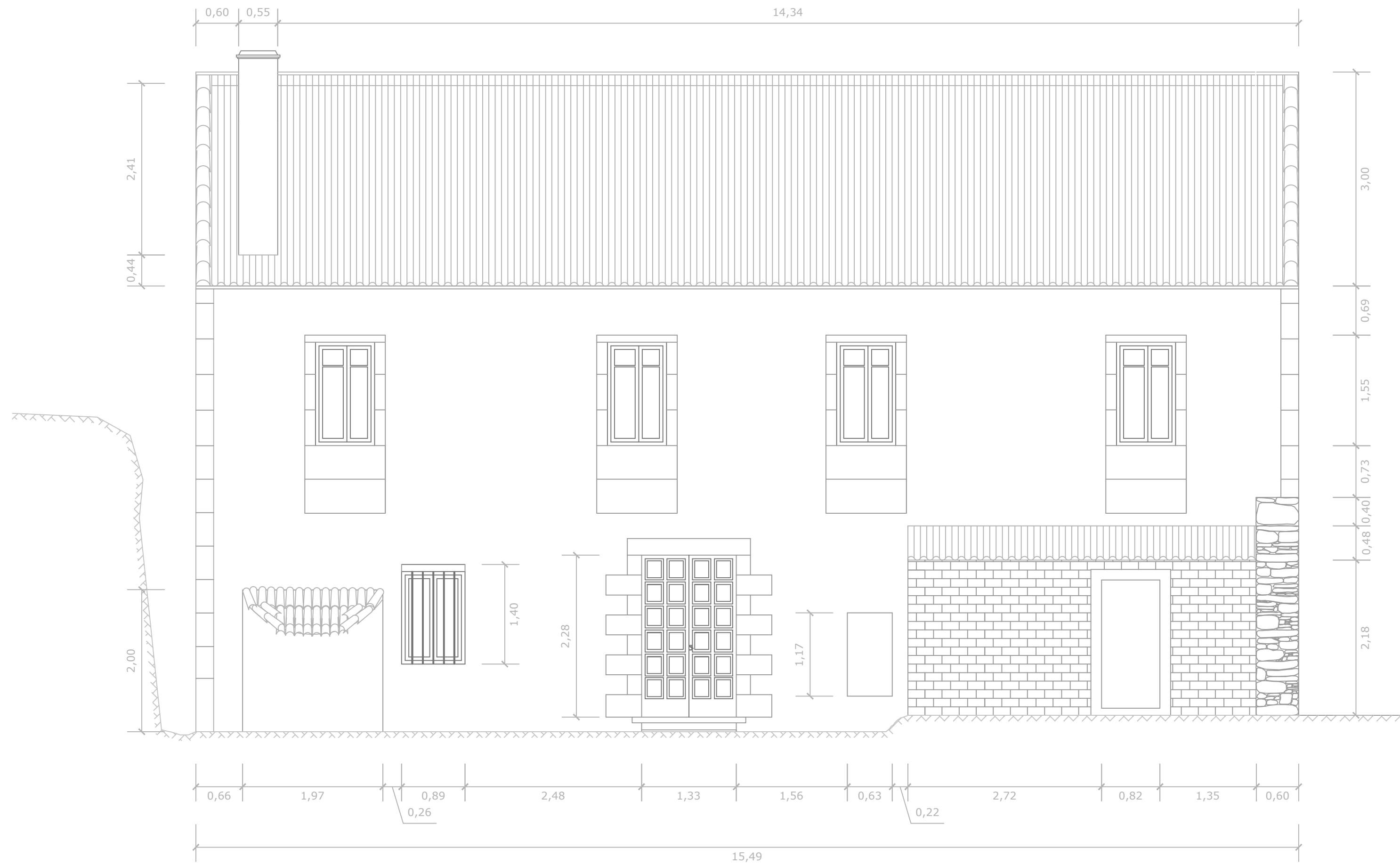

# ALZADO POSTERIOR

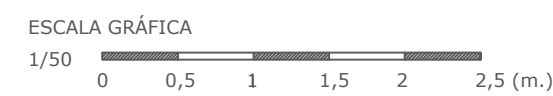

PROYECTO BÁSICO Y DE EJECUCIÓN DE REHABILITACIÓN DE UNA VIVIENDA UNIFAMILIAR Y ANEJOS PARA ADECUACIÓN COMO CASA RURAL EN EL LUGAR DE CANCELAS, PARROQUIA DE SANTA MARIÑA DE CEREIO, MUNICIPIO DE CORISTANCO, PROVINCIA DE A CORUÑA.		
AUTOR: <b>ALBA SOUTO SOUTO</b>	FIRMA:	FECHA: JULIO 2015
TUTOR: <b>PROF. ROBERTO MEDÍN GUYATT</b>		ESCALA: 1/50
PLANO: <b>EDIFICIO VIVIENDA          ESTADO ACTUAL          ALZADO POSTERIOR (NORESTE). COTAS</b>		NÚMERO: <b>23</b>



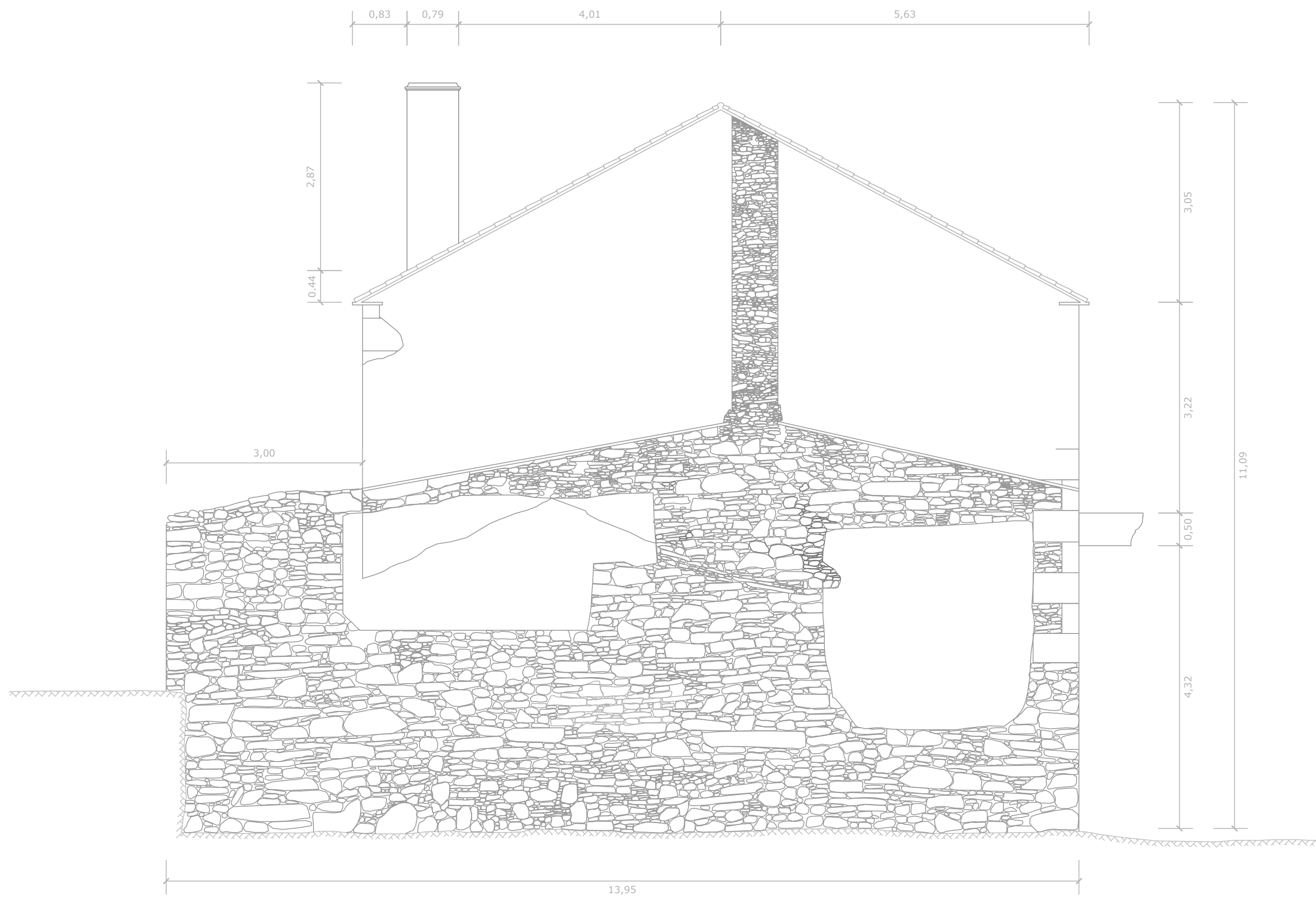

# ALZADO LATERAL

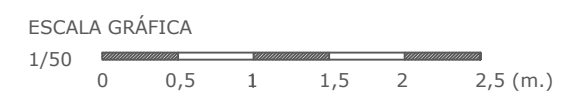

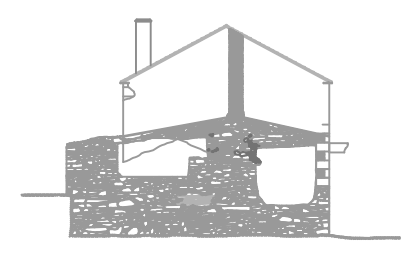
PROYECTO BÁSICO Y DE EJECUCIÓN DE REHABILITACIÓN DE UNA VIVIENDA UNIFAMILIAR Y ANEJOS PARA ADECUACIÓN COMO CASA RURAL EN EL LUGAR DE CANCELAS, PARROQUIA DE SANTA MARIÑA DE CEREIO, MUNICIPIO DE CORISTANCO, PROVINCIA DE A CORUÑA.					
	AUTOR:	ALBA SOUTO SOUTO	FIRMA:	FECHA:	JULIO 2015
	TUTOR:	PROF. ROBERTO MEDÍN GUYATT		ESCALA:	1/50
	PLANO:	EDIFICIO VIVIENDA ESTADO ACTUAL ALZADO LATERAL (NOROESTE). COTAS		NÚMERO:	24

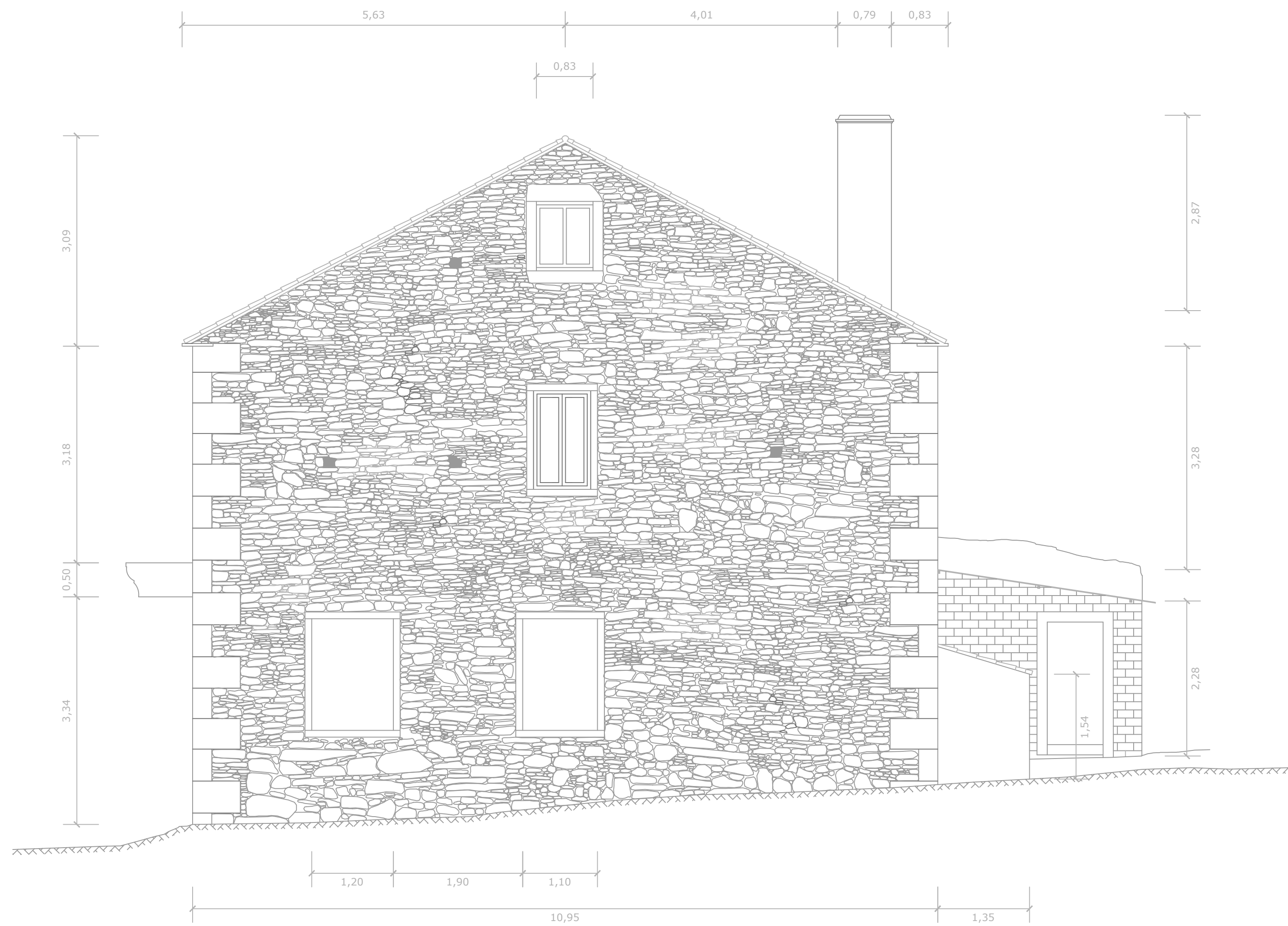

# ALZADO LATERAL

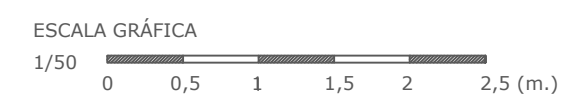

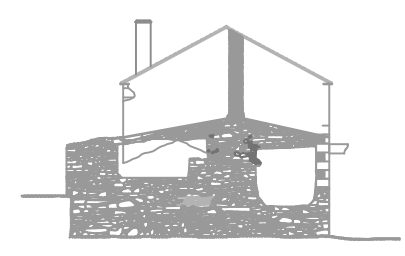
PROYECTO BÁSICO Y DE EJECUCIÓN DE REHABILITACIÓN DE UNA VIVIENDA UNIFAMILIAR Y ANEJOS PARA ADECUACIÓN COMO CASA RURAL EN EL LUGAR DE CANCELAS, PARROQUIA DE SANTA MARIÑA DE CEREIO, MUNICIPIO DE CORISTANCO, PROVINCIA DE A CORUÑA.					
	AUTOR:	ALBA SOUTO SOUTO	FIRMA:	FECHA:	JULIO 2015
	TUTOR:	PROF. ROBERTO MEDÍN GUYATT		ESCALA:	1/50
	PLANO:	EDIFICIO VIVIENDA ESTADO ACTUAL ALZADO LATERAL (SURESTE). COTAS		NÚMERO:	25

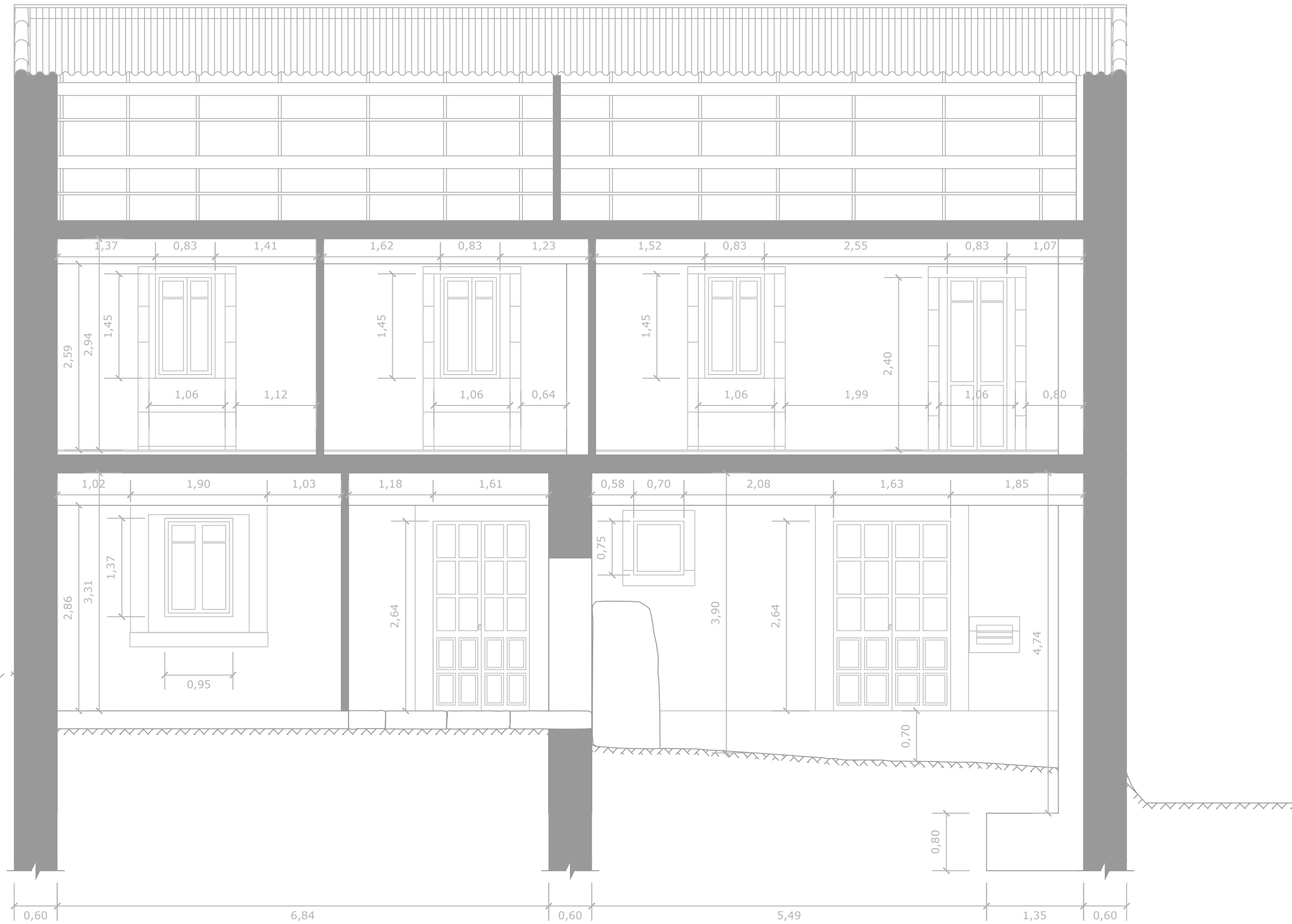

# SECCIÓN AA'

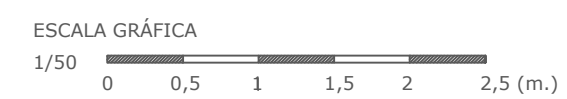

PROYECTO BÁSICO Y DE EJECUCIÓN DE REHABILITACIÓN DE UNA VIVIENDA UNIFAMILIAR Y ANEJOS PARA ADECUACIÓN COMO CASA RURAL EN EL LUGAR DE CANCELAS, PARROQUIA DE SANTA MARIÑA DE CEREIO, MUNICIPIO DE CORISTANCO, PROVINCIA DE A CORUÑA.

AUTOR:	ALBA SOUTO SOUTO	FIRMA:		FECHA:	JULIO 2015
TUTOR:	PROF. ROBERTO MEDÍN GUYATT			ESCALA:	1/50
PLANO:	EDIFICIO VIVIENDA ESTADO ACTUAL SECCIÓN AA'. COTAS			NÚMERO:	26





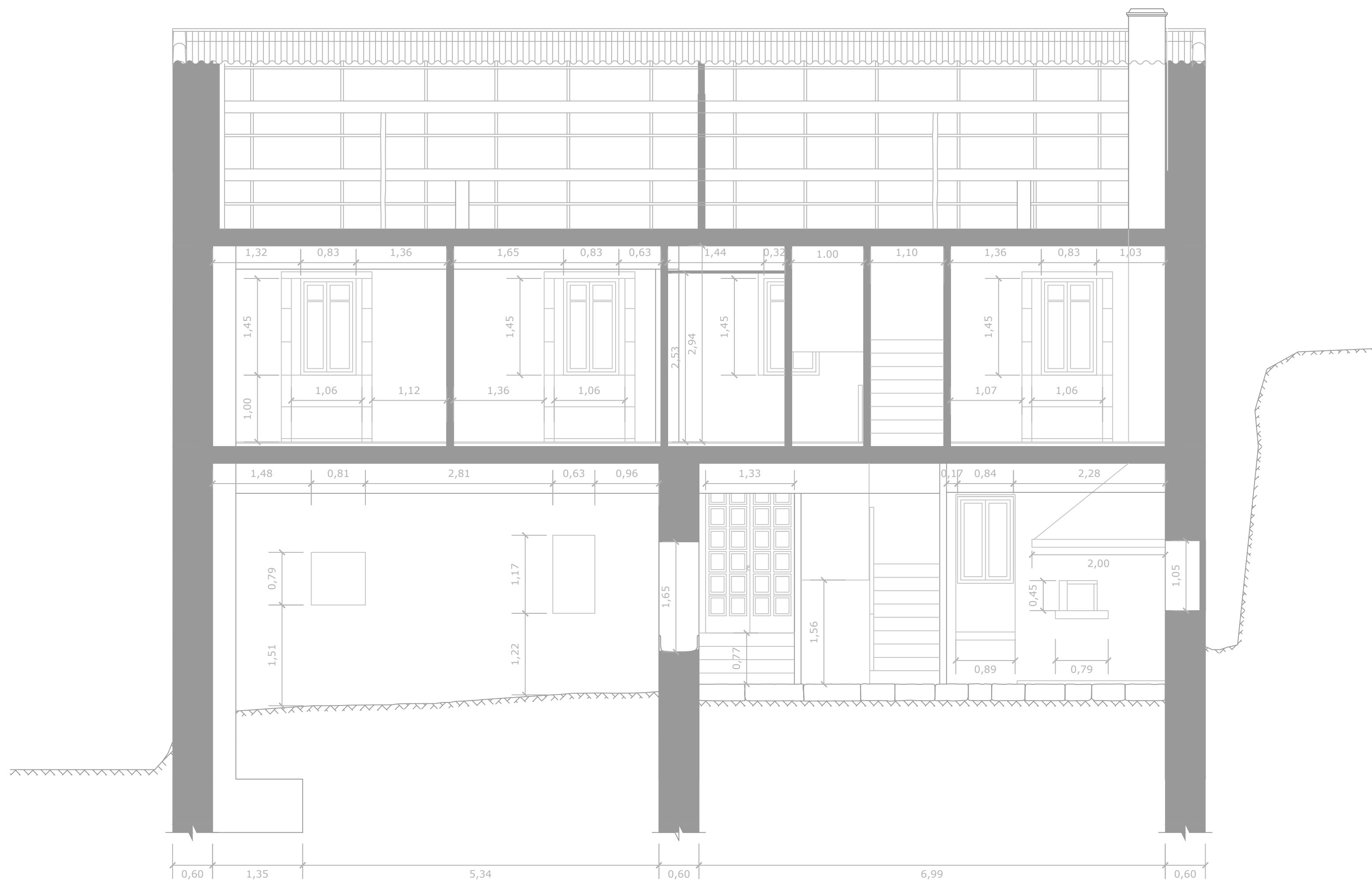

# SECCIÓN BB'

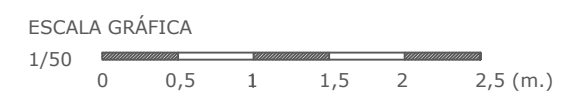

PROYECTO BÁSICO Y DE EJECUCIÓN DE REHABILITACIÓN DE UNA VIVIENDA UNIFAMILIAR Y ANEJOS PARA ADECUACIÓN COMO CASA RURAL EN EL LUGAR DE CANCELAS, PARROQUIA DE SANTA MARIÑA DE CEREIO, MUNICIPIO DE CORISTANCO, PROVINCIA DE A CORUÑA.		
AUTOR:	ALBA SOUTO SOUTO	FIRMA:
TUTOR:	PROF. ROBERTO MEDÍN GUYATT	FECHA:
PLANO:	EDIFICIO VIVIENDA ESTADO ACTUAL SECCIÓN BB'. COTAS	ESCALA:
		NÚMERO:
		<b>27</b>

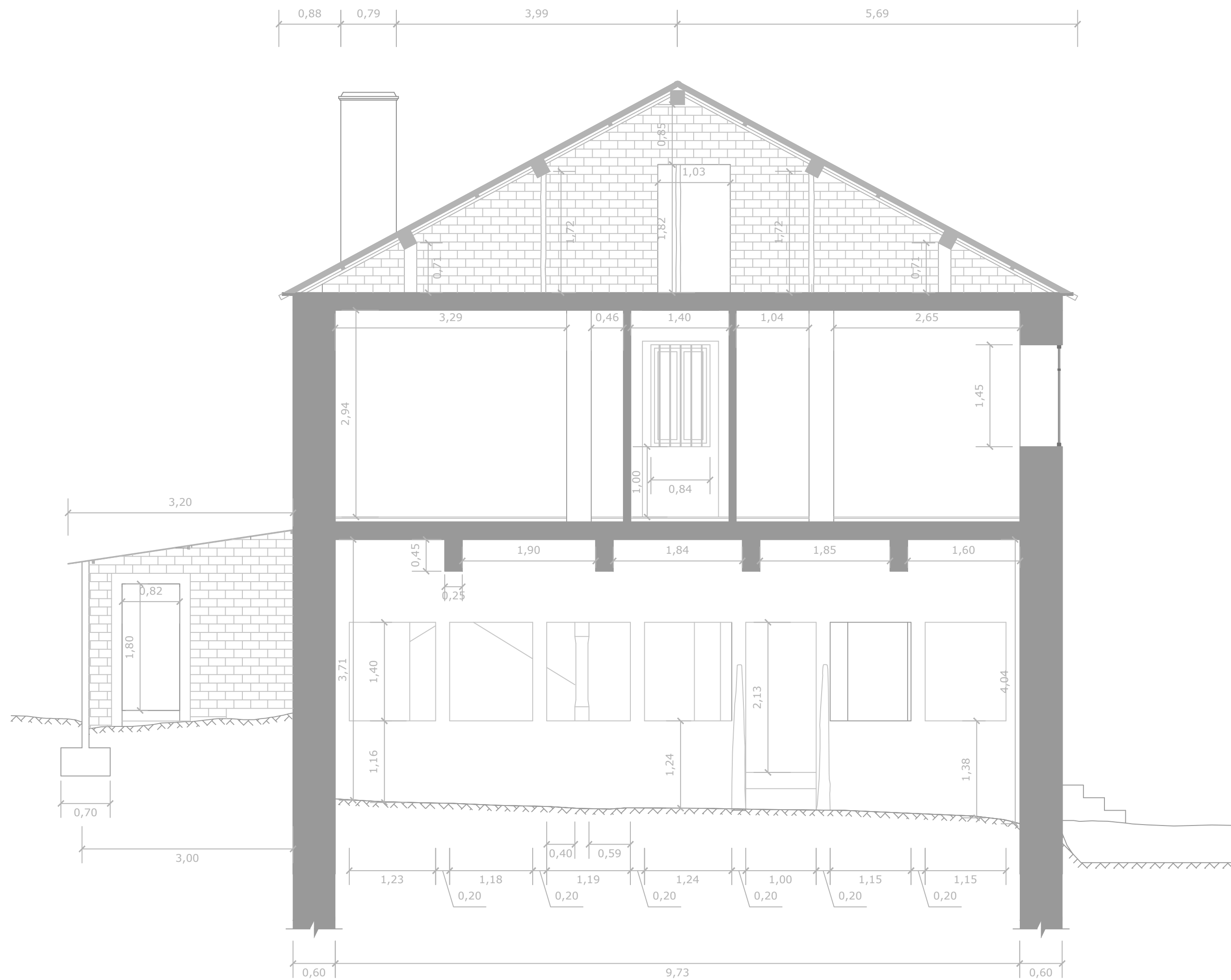

SECCIÓN CC'

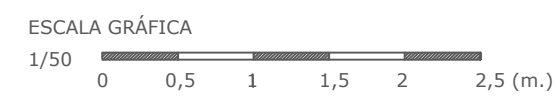

PROYECTO BÁSICO Y DE EJECUCIÓN DE REHABILITACIÓN DE UNA VIVIENDA UNIFAMILIAR Y ANEJOS PARA ADECUACIÓN COMO CASA RURAL EN EL LUGAR DE CANCELAS, PARROQUIA DE SANTA MARIÑA DE CEREIO, MUNICIPIO DE CORISTANCO, PROVINCIA DE A CORUÑA.

	AUTOR:	ALBA SOUTO SOUTO	FIRMA:	FECHA:	JULIO 2015
	TUTOR:	PROF. ROBERTO MEDÍN GUYATT		ESCALA:	1/50
	PLANO:	EDIFICIO VIVIENDA ESTADO ACTUAL SECCIÓN CC'. COTAS		NÚMERO:	28

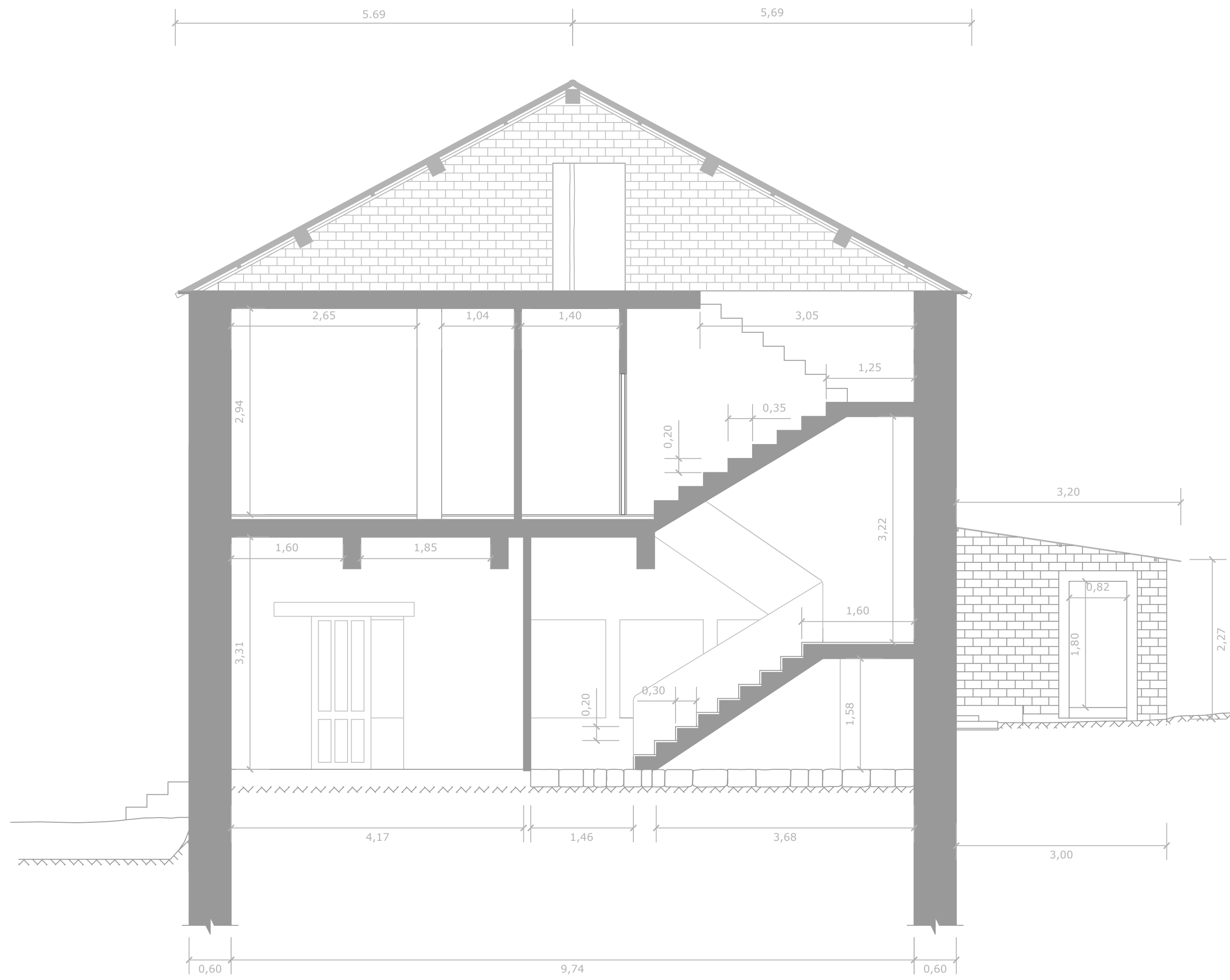

# SECCIÓN DD'

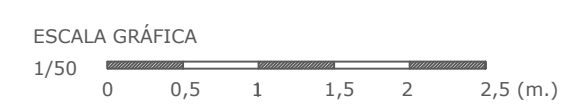

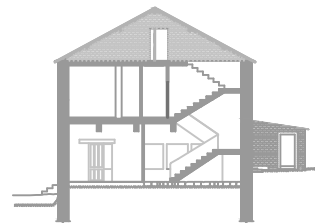
PROYECTO BÁSICO Y DE EJECUCIÓN DE REHABILITACIÓN DE UNA VIVIENDA UNIFAMILIAR Y ANEJOS PARA ADECUACIÓN COMO CASA RURAL EN EL LUGAR DE CANCELAS, PARROQUIA DE SANTA MARIÑA DE CEREIO, MUNICIPIO DE CORISTANCO, PROVINCIA DE A CORUÑA.			
	AUTOR:	ALBA SOUTO SOUTO	FIRMA:
	TUTOR:	PROF. ROBERTO MEDÍN GUYATT	FECHA:
	PLANO:	EDIFICIO VIVIENDA ESTADO ACTUAL SECCIÓN DD'. COTAS	ESCALA:
			NÚMERO:
			<b>29</b>



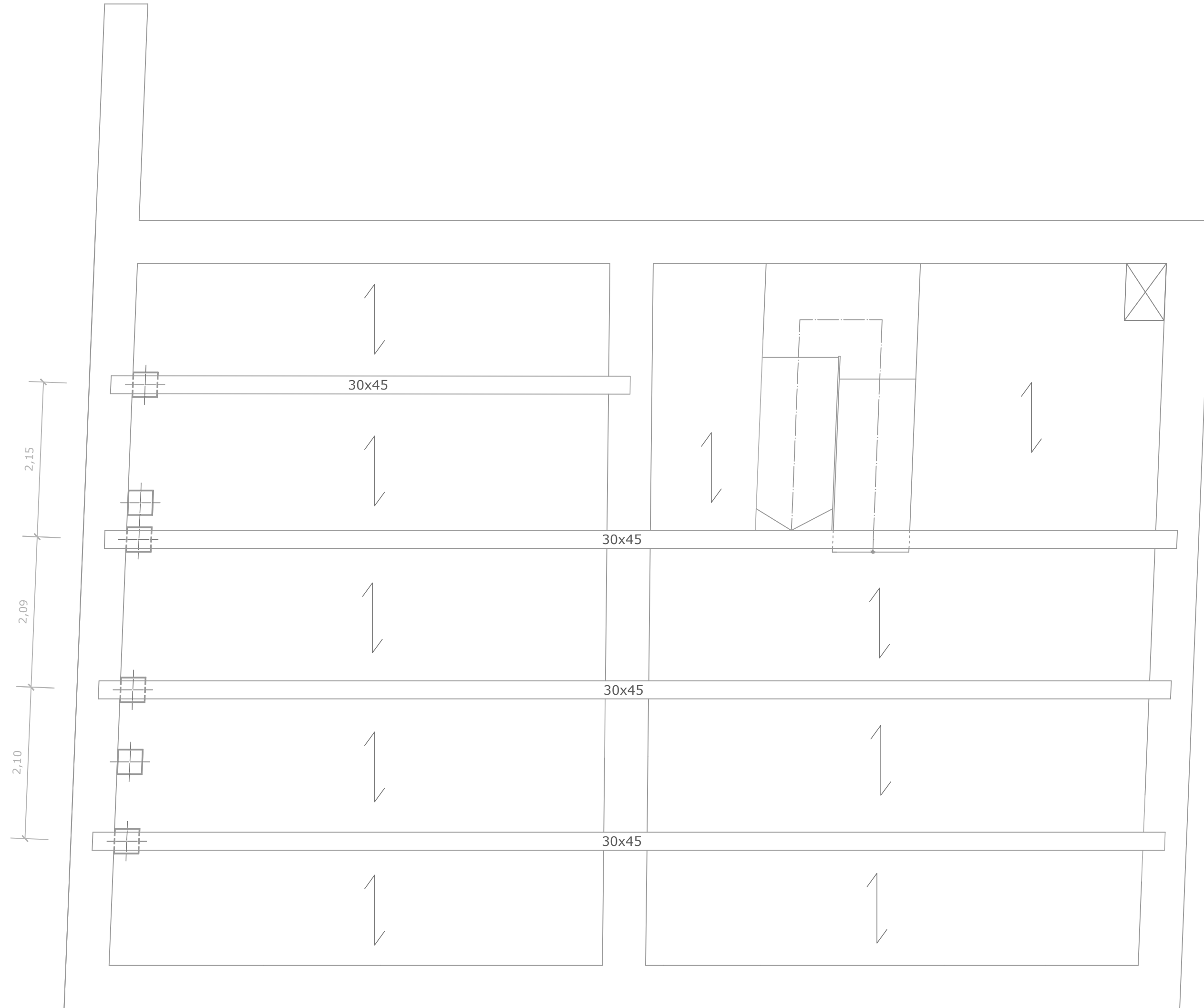

# ESTRUCTURA PLANTA ALTA

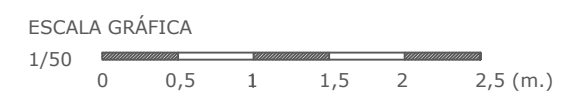

PROYECTO BÁSICO Y DE EJECUCIÓN DE REHABILITACIÓN DE UNA VIVIENDA UNIFAMILIAR Y ANEJOS PARA ADECUACIÓN COMO CASA RURAL EN EL LUGAR DE CANCELAS, PARROQUIA DE SANTA MARIÑA DE CEREO, MUNICIPIO DE CORISTANCO, PROVINCIA DE A CORUÑA.

	AUTOR:	ALBA SOUTO SOUTO	FIRMA:	FECHA:	JULIO 2015
	TUTOR:	PROF. ROBERTO MEDÍN GUYATT		ESCALA:	1/50
	PLANO:	EDIFICIO VIVIENDA ESTADO ACTUAL PLANTA ALTA. ESTRUCTURA		NÚMERO:	<b>30</b>

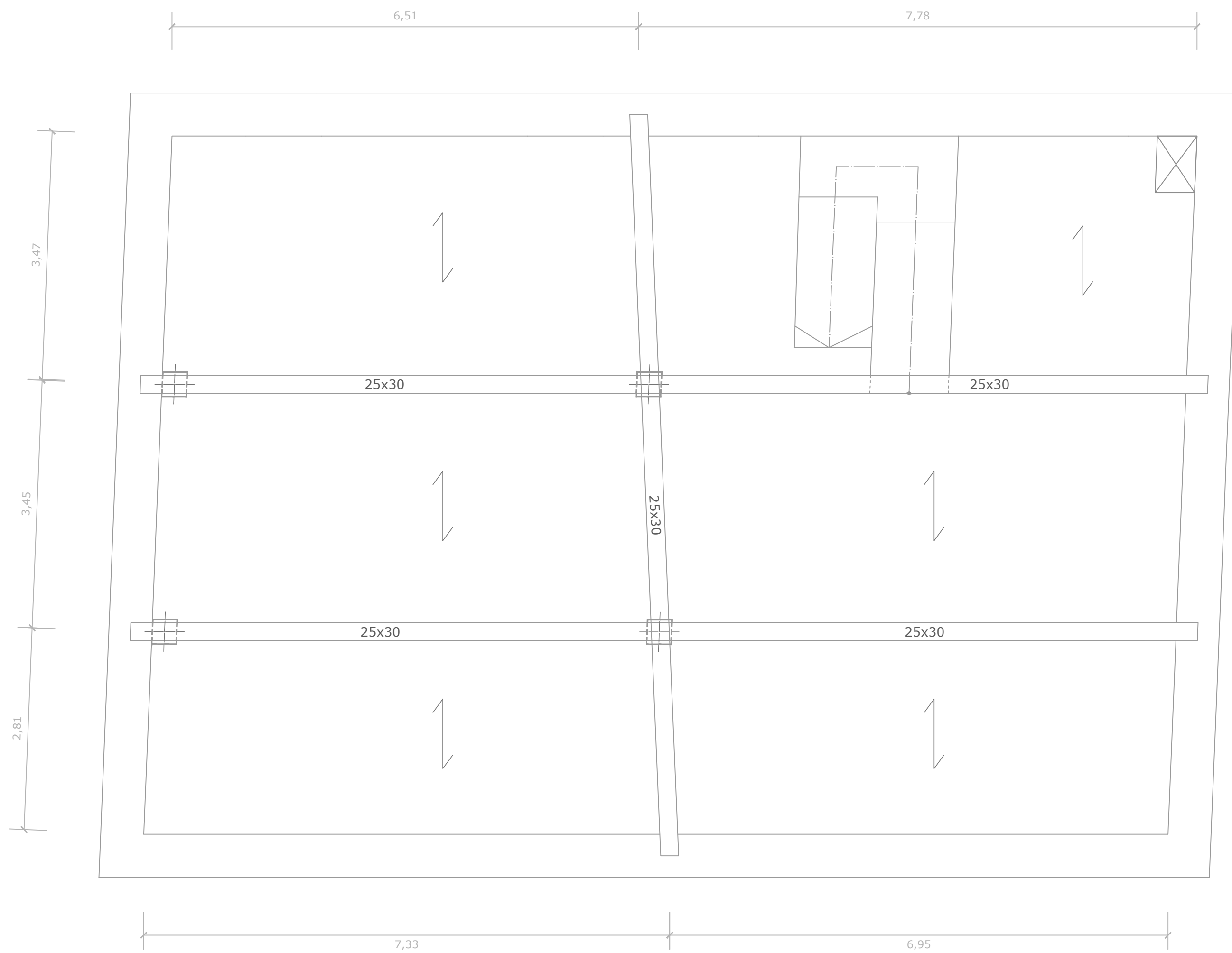

# ESTRUCTURA PLANTA BAJO CUBIERTA

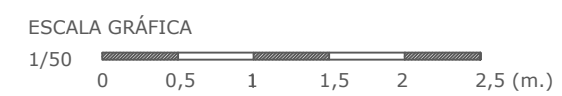

PROYECTO BÁSICO Y DE EJECUCIÓN DE REHABILITACIÓN DE UNA VIVIENDA UNIFAMILIAR Y ANEJOS PARA ADECUACIÓN COMO CASA RURAL EN EL LUGAR DE CANCELAS, PARROQUIA DE SANTA MARIÑA DE CEREO, MUNICIPIO DE CORISTANCO, PROVINCIA DE A CORUÑA.

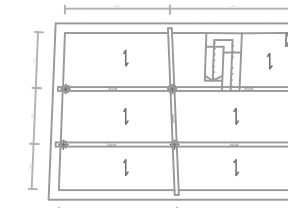

AUTOR:	ALBA SOUTO SOUTO	FIRMA:		FECHA:	JULIO 2015
TUTOR:	PROF. ROBERTO MEDÍN GUYATT			ESCALA:	1/50
PLANO:	EDIFICIO VIVIENDA ESTADO ACTUAL BAJO CUBIERTA. ESTRUCTURA			NÚMERO:	31



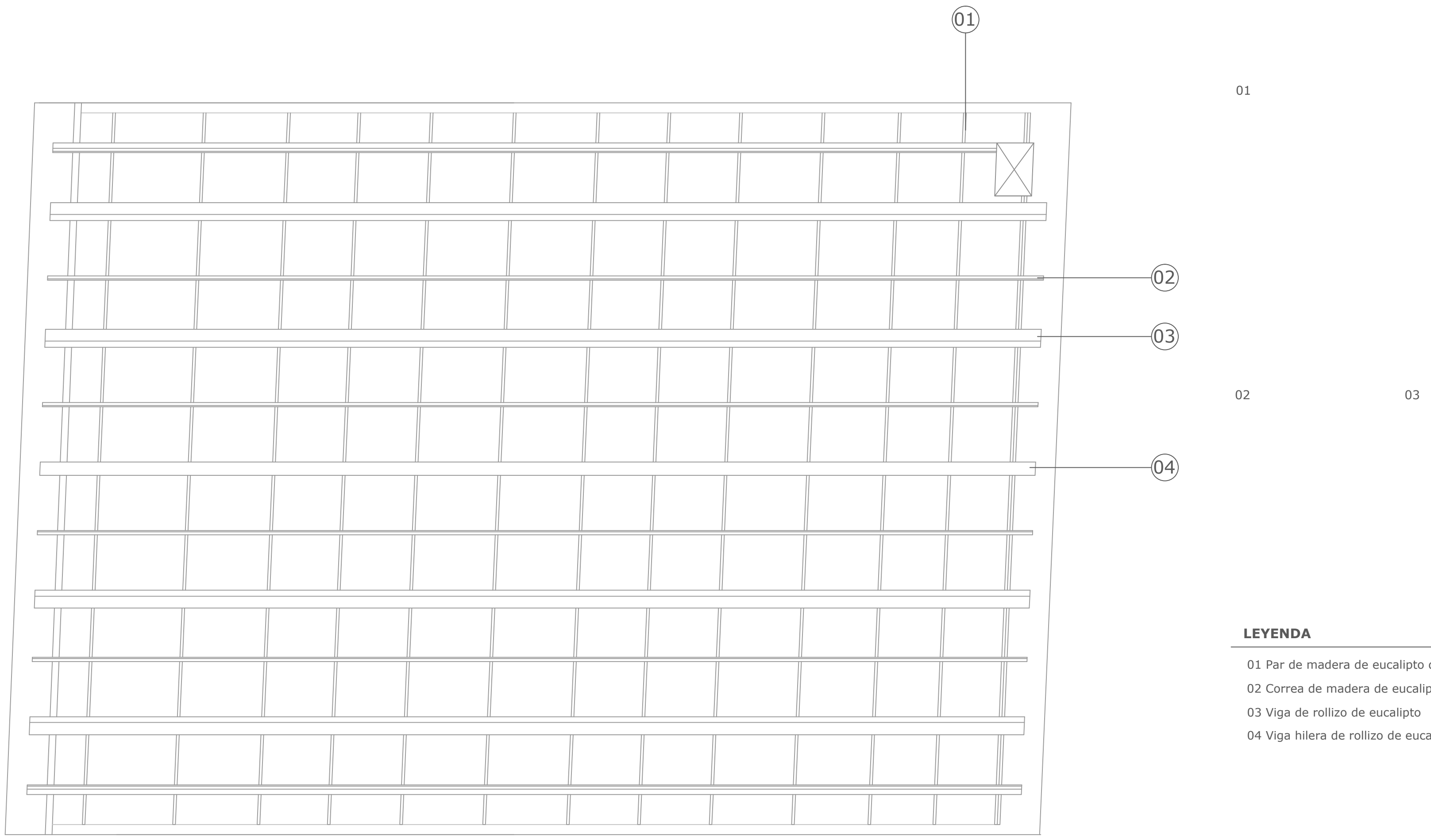

01

02

03

- LEYENDA**
- 01 Par de madera de eucalipto de escuadría 5 x 4 cm
  - 02 Correa de madera de eucalipto de escuadría 4 x 5 cm
  - 03 Viga de rollizo de eucalipto
  - 04 Viga hilera de rollizo de eucalipto

# ESTRUCTURA DE CUBIERTA

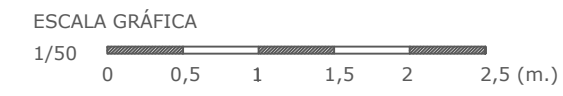

PROYECTO BÁSICO Y DE EJECUCIÓN DE REHABILITACIÓN DE UNA VIVIENDA UNIFAMILIAR Y ANEJOS PARA ADECUACIÓN COMO CASA RURAL EN EL LUGAR DE CANCELAS, PARROQUIA DE SANTA MARIÑA DE CEREO, MUNICIPIO DE CORISTANCO, PROVINCIA DE A CORUÑA.

AUTOR: ALBA SOUTO SOUTO	FIRMA:	FECHA: JULIO 2015
TUTOR: PROF. ROBERTO MEDÍN GUYATT		ESCALA: 1/50
PLANO: EDIFICIO VIVIENDA ESTADO ACTUAL CUBIERTA. ESTRUCTURA		NÚMERO: <b>32</b>



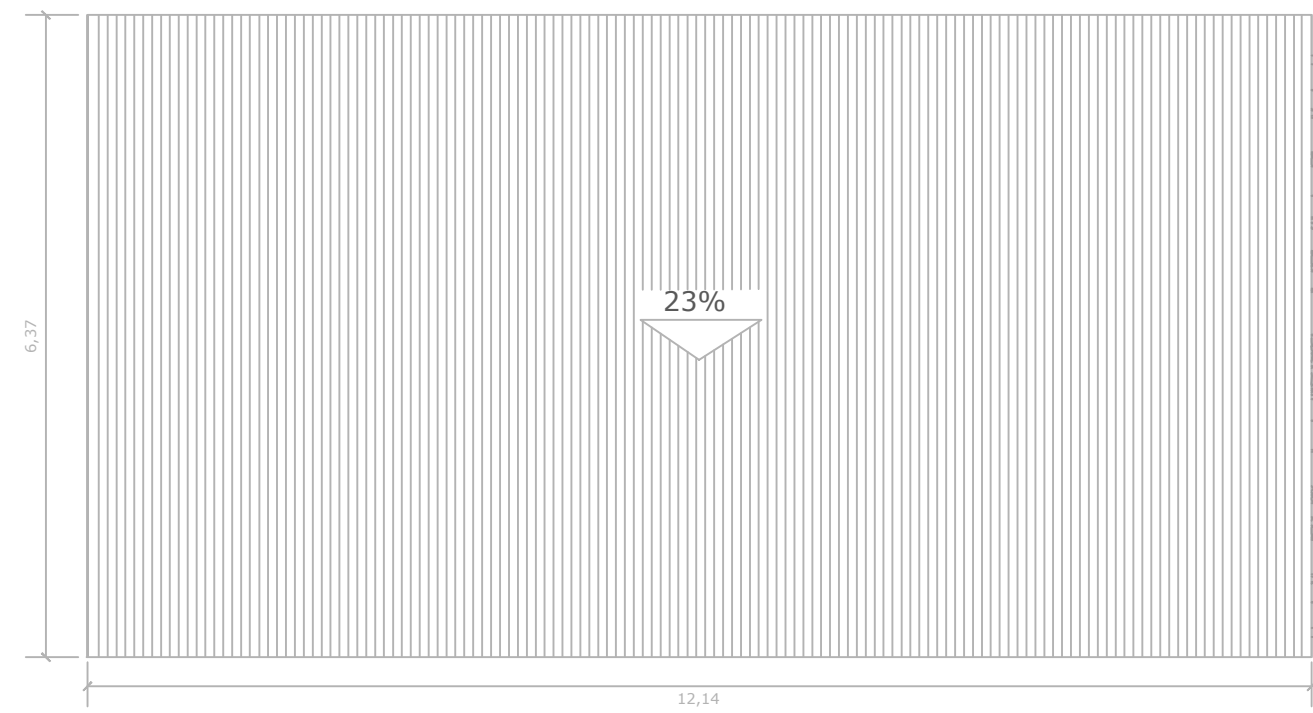

PLANTA DE CUBIERTA

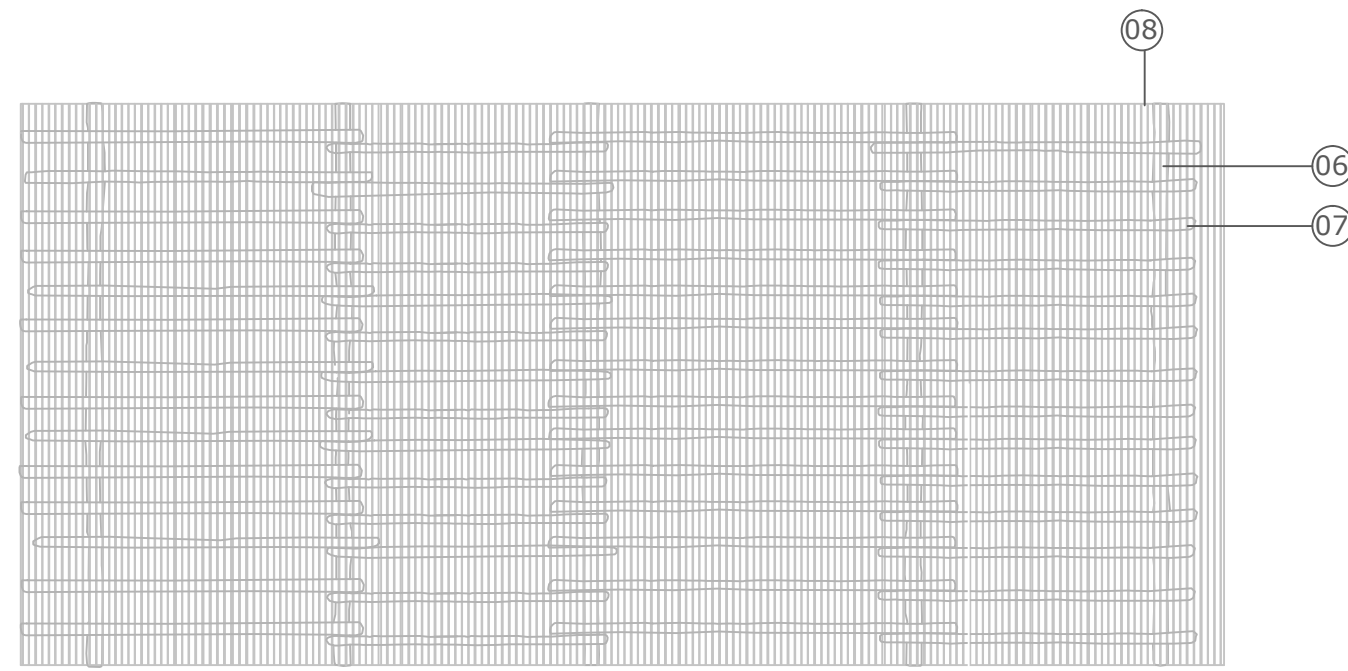

ENTRAMADO DE CUBIERTA

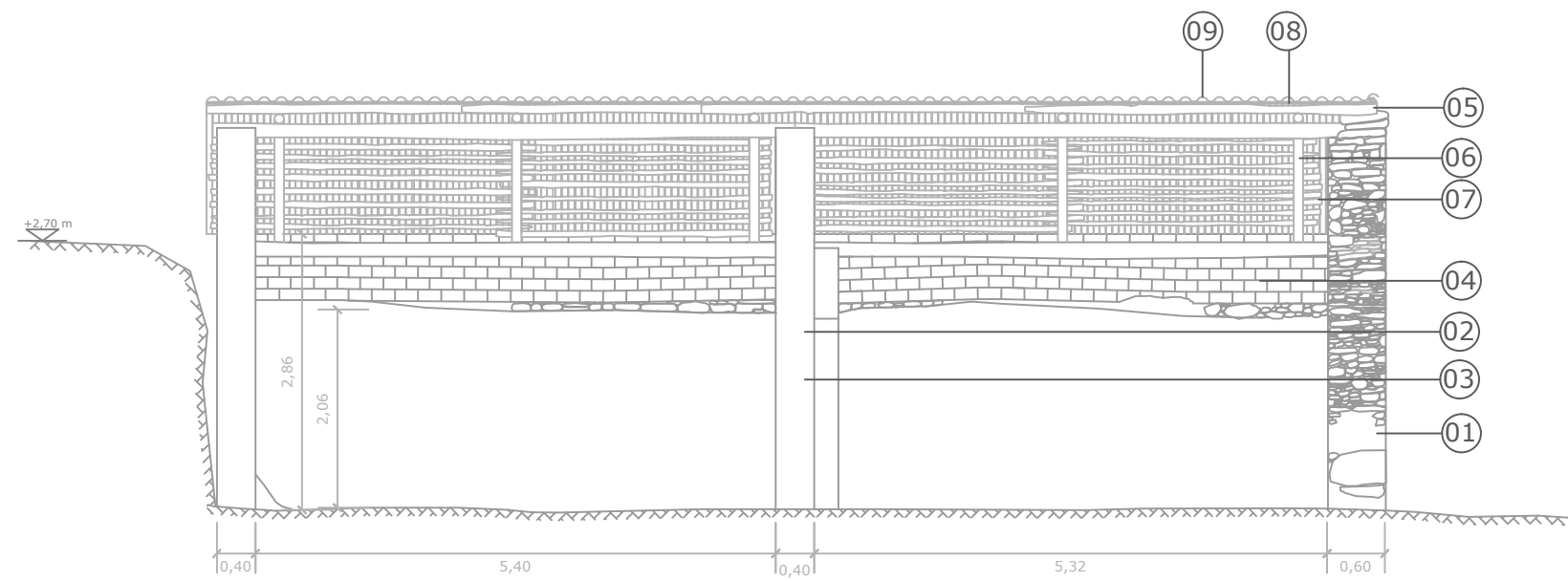

ALZADO PRINCIPAL

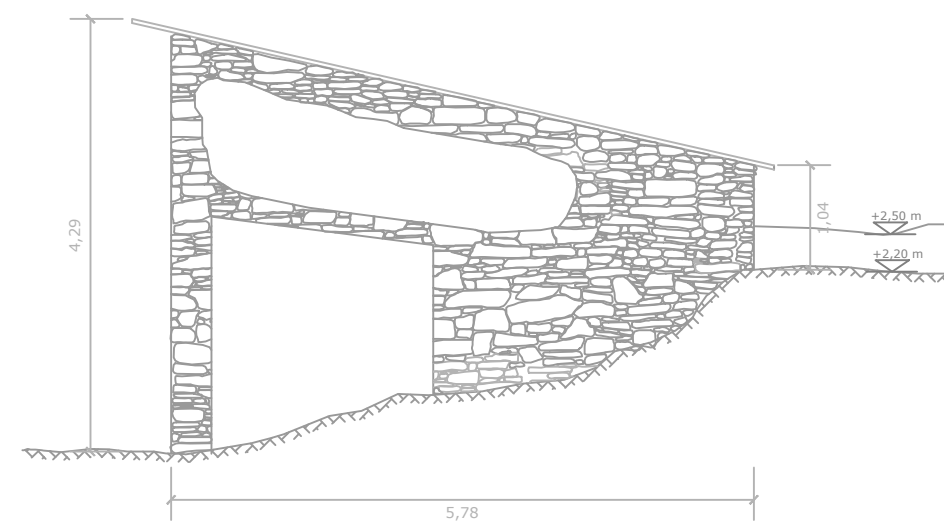

ALZADO OESTE

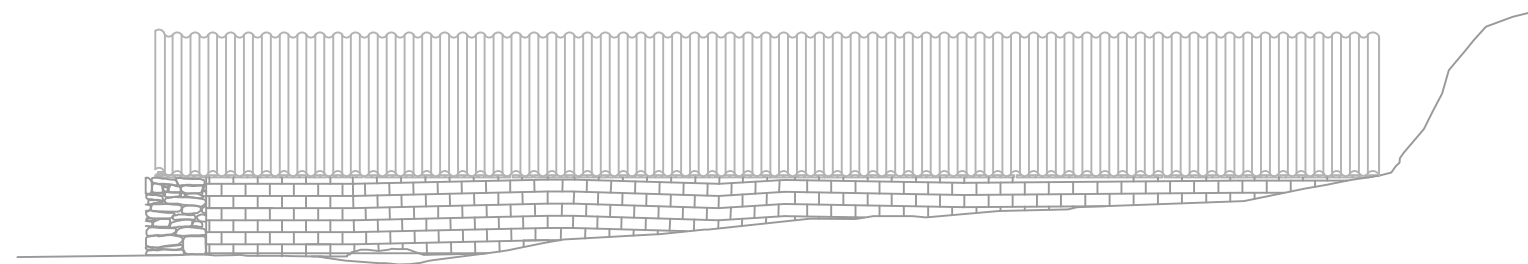

ALZADO POSTERIOR

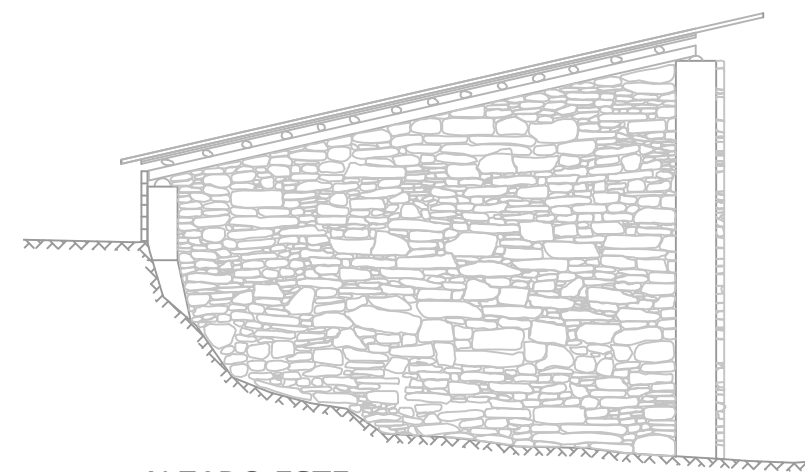

ALZADO ESTE

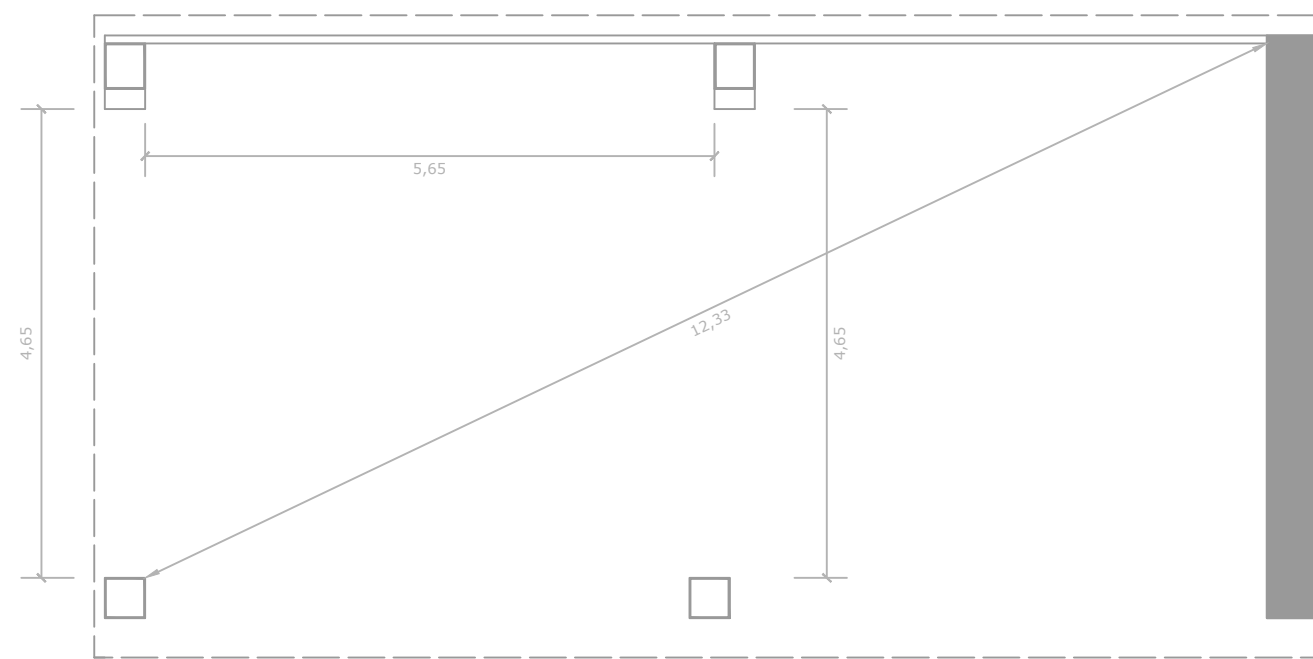
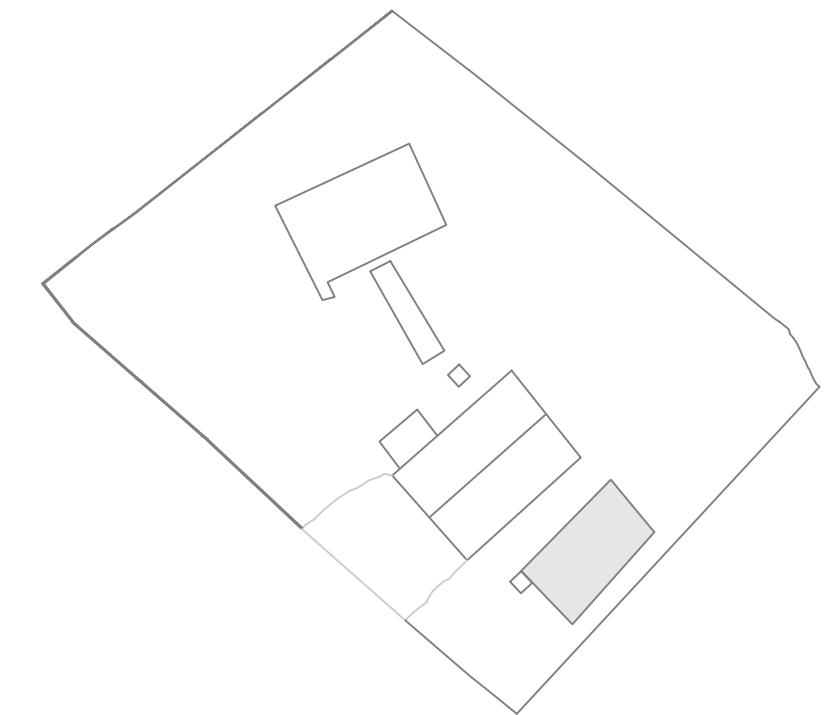

PLANTA DE DISTRIBUCIÓN

**LEYENDA DE ACABADOS EXTERIORES**

- 01 Muro de mampostería de esquisto pizarroso de 60 cm de espesor
- 02 Pilar de hormigón armado de 40 cm de lado
- 03 Pilar de hormigón armado con base trapezoidal hasta la mitad de su altura
- 04 Muro de tabicón LHD-8 sin revestir
- 05 Viga de rollizo de eucalipto
- 06 Par de rollizo de eucalipto
- 07 Correa de rollizo de eucalipto
- 08 Entablado de madera de eucalipto
- 09 Placas de fibrocemento granonda



PROYECTO BÁSICO Y DE EJECUCIÓN DE REHABILITACIÓN DE UNA VIVIENDA UNIFAMILIAR Y ANEJOS PARA ADECUACIÓN COMO CASA RURAL EN EL LUGAR DE CANCELAS, PARROQUIA DE SANTA MARIÑA DE CEREIO, MUNICIPIO DE CORISTANCO, PROVINCIA DE A CORUÑA.

	AUTOR: ALBA SOUTO SOUTO	FIRMA:	FECHA: JULIO 2015
	TUTOR: PROF. ROBERTO MEDÍN GUYATT		ESCALA: 1/75
	PLANO: EDIFICIO ANEXO ESTADO ACTUAL ALPENDRE DELANTERO		NÚMERO: <b>33</b>







PLANTA DE CUBIERTA



ESTRUCTURA DE CUBIERTA

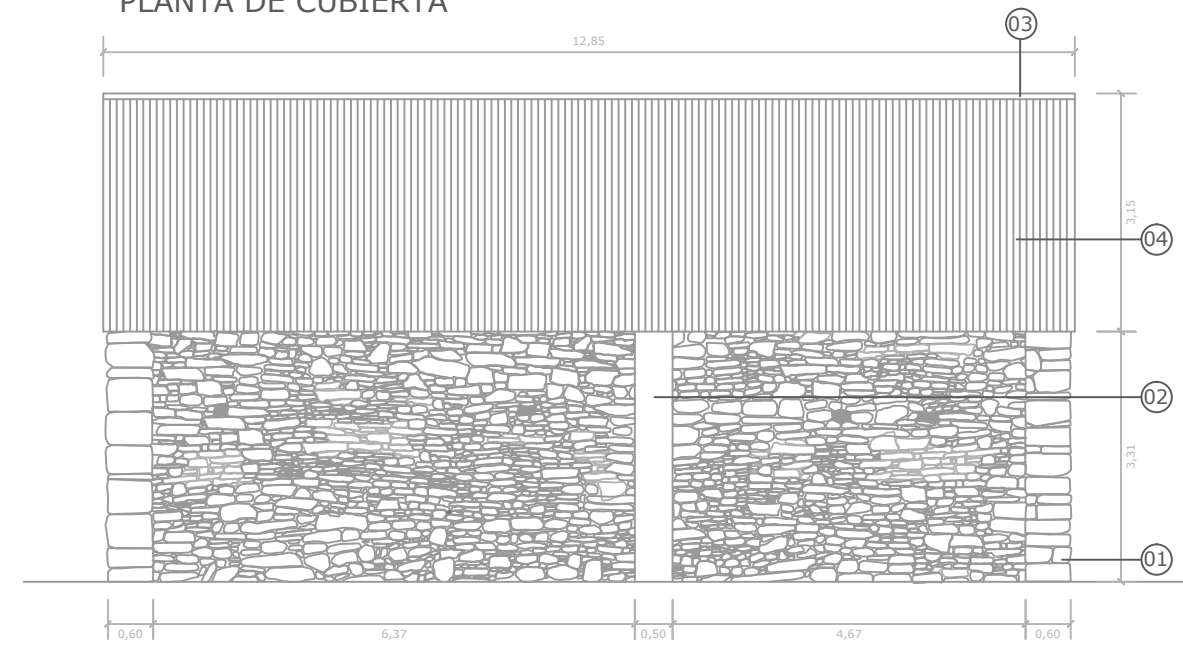

ALZADO PRINCIPAL

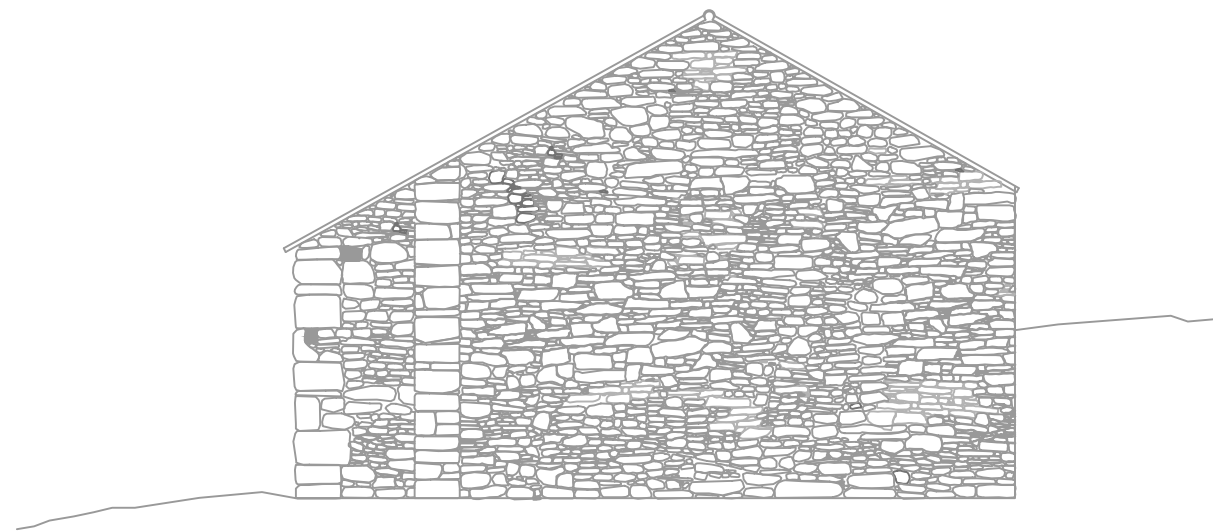

ALZADO ESTE

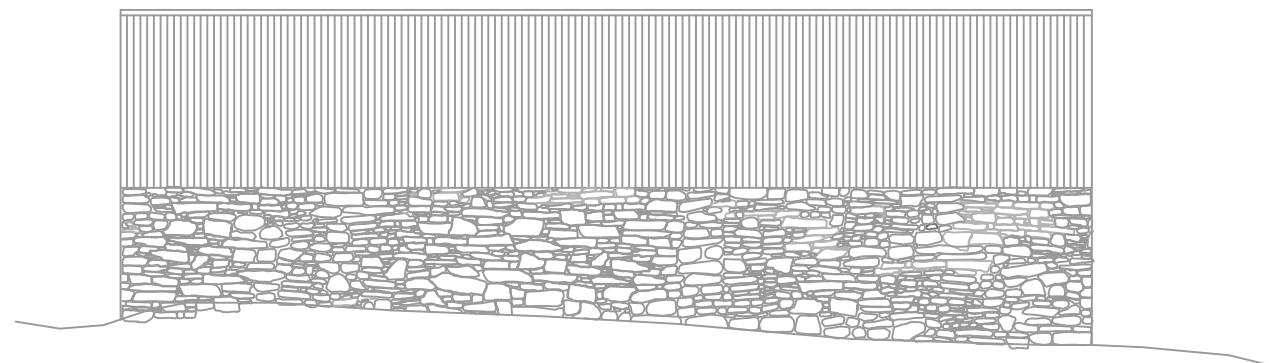

ALZADO POSTERIOR

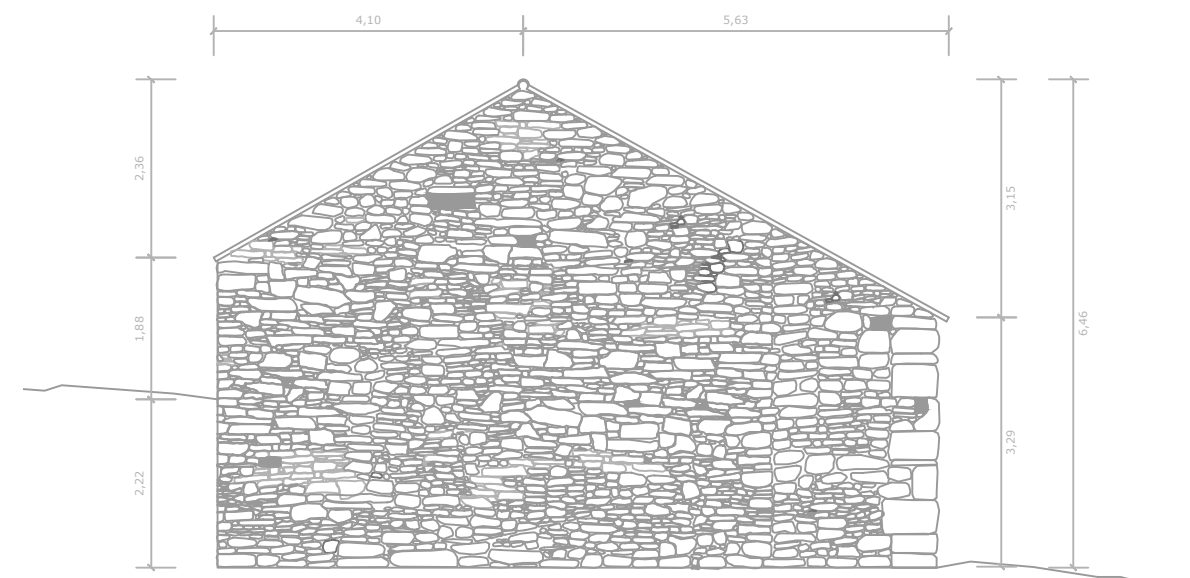

ALZADO OESTE

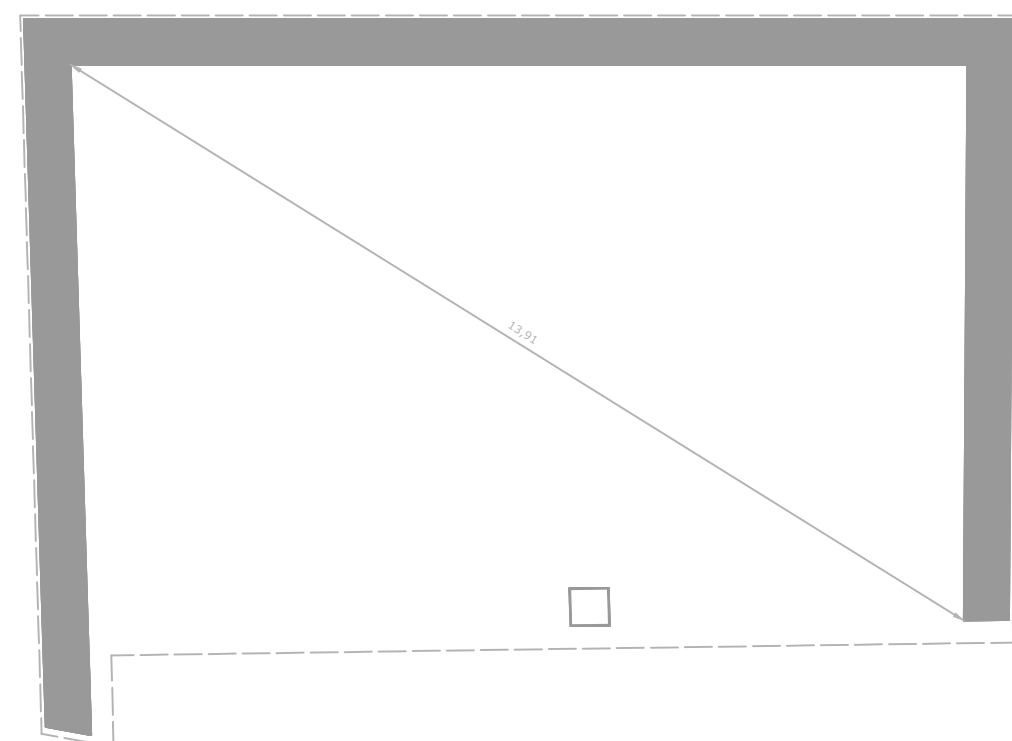

PLANTA DE DISTRIBUCIÓN

**LEYENDA DE ACABADOS EXTERIORES**

- 01 Muro de mampostería de esquisto pizarroso de 60 cm de espesor
- 02 Pilar de hormigón armado de 50 cm de lado
- 03 Cumbreira de fibrocemento
- 04 Placas de fibrocemento granonda
- 05 Vigüeta pretensada de hormigón armado
- 06 Cercha pretensada de hormigón armado

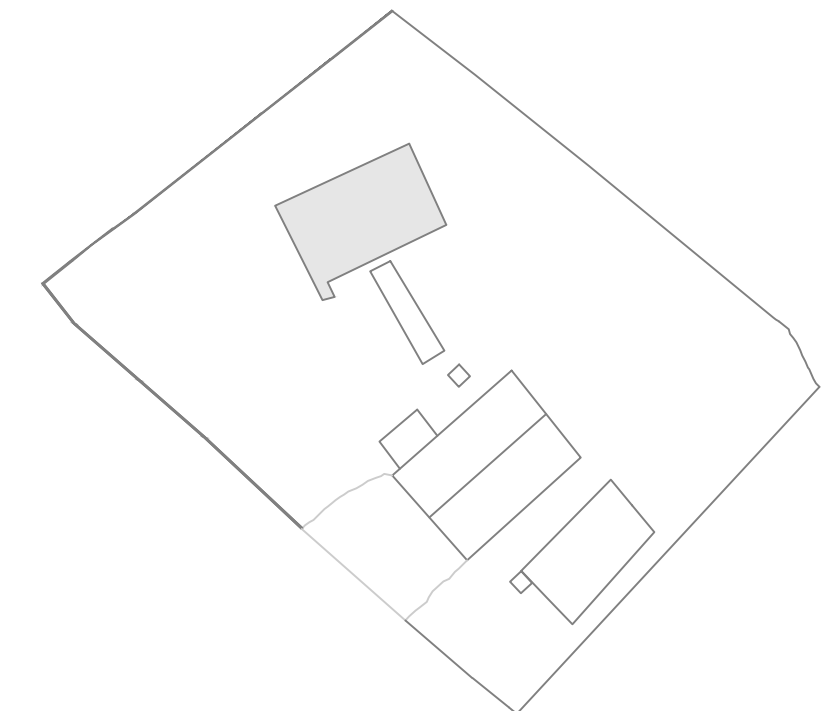
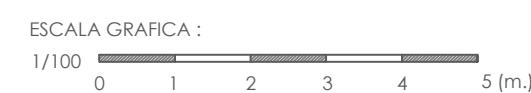

PROYECTO BÁSICO Y DE EJECUCIÓN DE REHABILITACIÓN DE UNA VIVIENDA UNIFAMILIAR Y ANEJOS PARA ADECUACIÓN COMO CASA RURAL EN EL LUGAR DE CANCELAS, PARROQUIA DE SANTA MARIÑA DE CEREIO, MUNICIPIO DE CORISTANCO, PROVINCIA DE A CORUÑA.

AUTOR: ALBA SOUTO SOUTO	FIRMA:	FECHA: JULIO 2015
TUTOR: PROF. ROBERTO MEDÍN GUYATT		ESCALA: 1/100
PLANO: EDIFICIO ANEXO ESTADO ACTUAL ALPENDRE TRASERO		NÚMERO: <b>34</b>

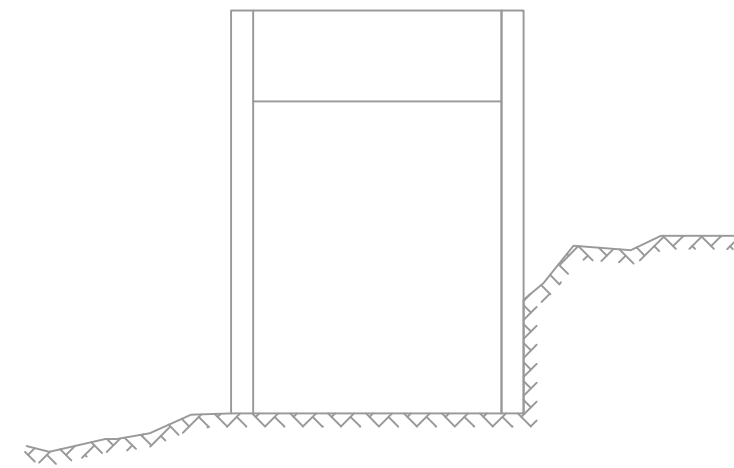

ALZADO POSTERIOR

+5,00 m

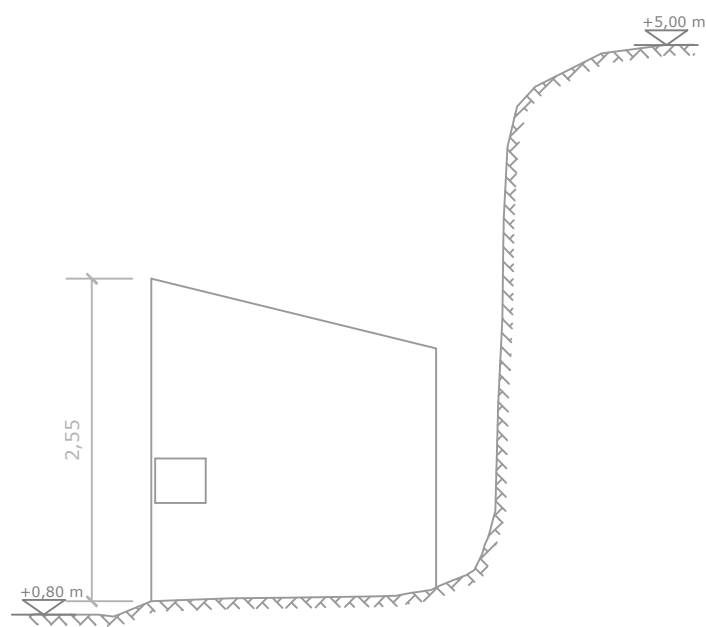

ALZADO SUR

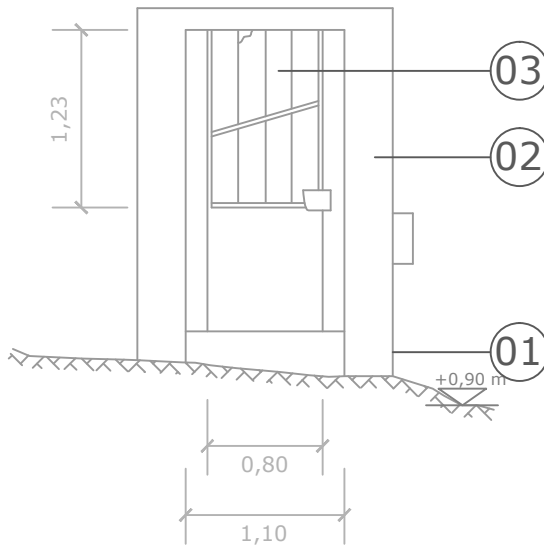

ALZADO PRINCIPAL

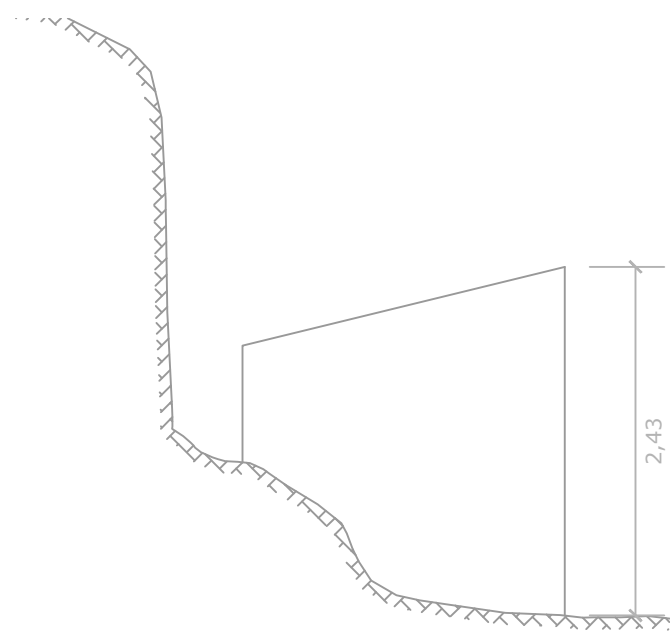

ALZADO NORTE

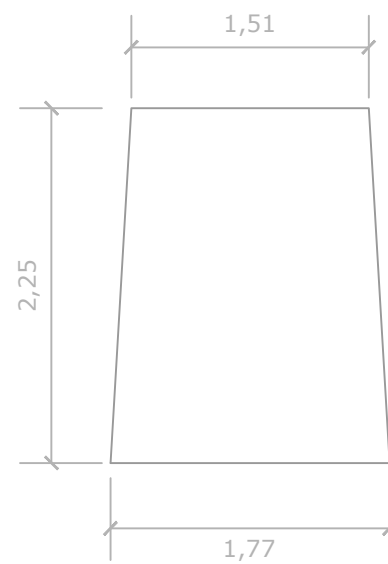

PLANTA

**LEYENDA DE ACABADOS EXTERIORES**

- 01 Muro de mampostería de esquisto pizarroso de 60 cm de espesor
- 02 Enfoscado de mortero de cemento
- 03 Puerta de madera

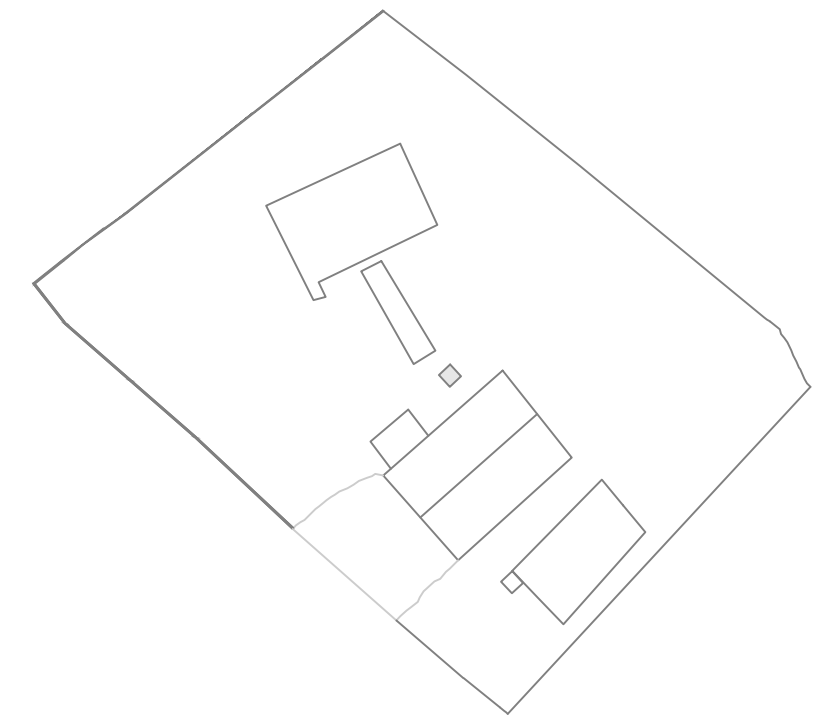

ESCALA GRÁFICA  
1/50 0 0,5 1 1,5 2 2,5 (m.)

PROYECTO BÁSICO Y DE EJECUCIÓN DE REHABILITACIÓN DE UNA VIVIENDA UNIFAMILIAR Y ANEJOS PARA ADECUACIÓN COMO CASA RURAL EN EL LUGAR DE CANCELAS, PARROQUIA DE SANTA MARIÑA DE CEREIO, MUNICIPIO DE CORISTANCO, PROVINCIA DE A CORUÑA.

	AUTOR: ALBA SOUTO SOUTO	FIRMA:	FECHA: JULIO 2015
	TUTOR: PROF. ROBERTO MEDÍN GUYATT		ESCALA: 1/50
	PLANO: EDIFICIO ANEXO ESTADO ACTUAL POZO		NÚMERO: <b>35</b>



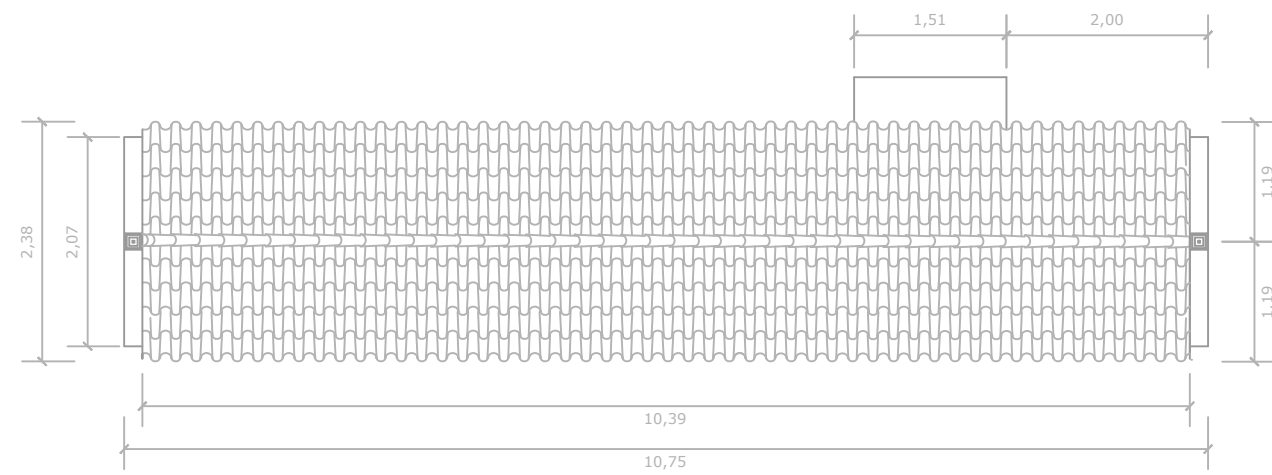

PLANTA DE CUBIERTA

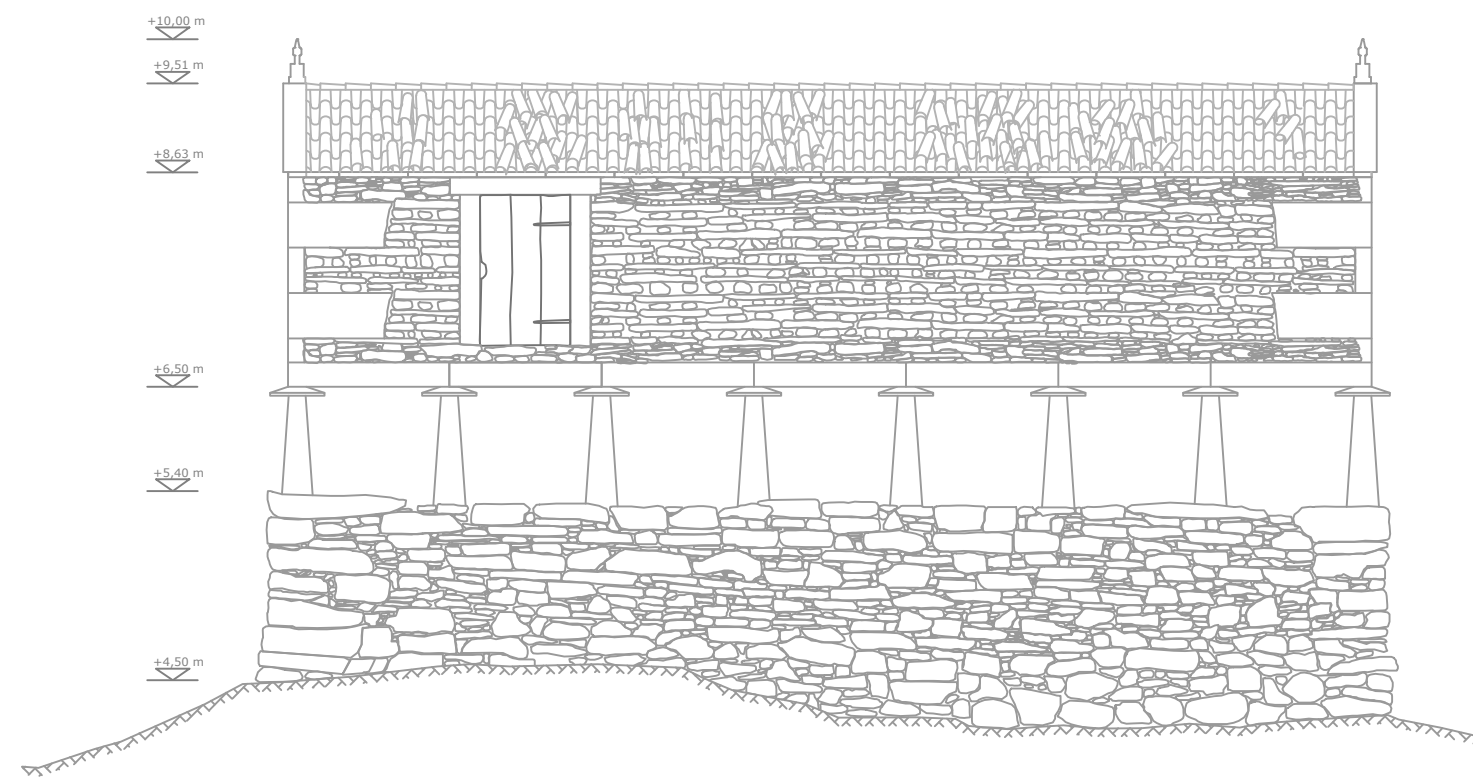

ALZADO ESTE

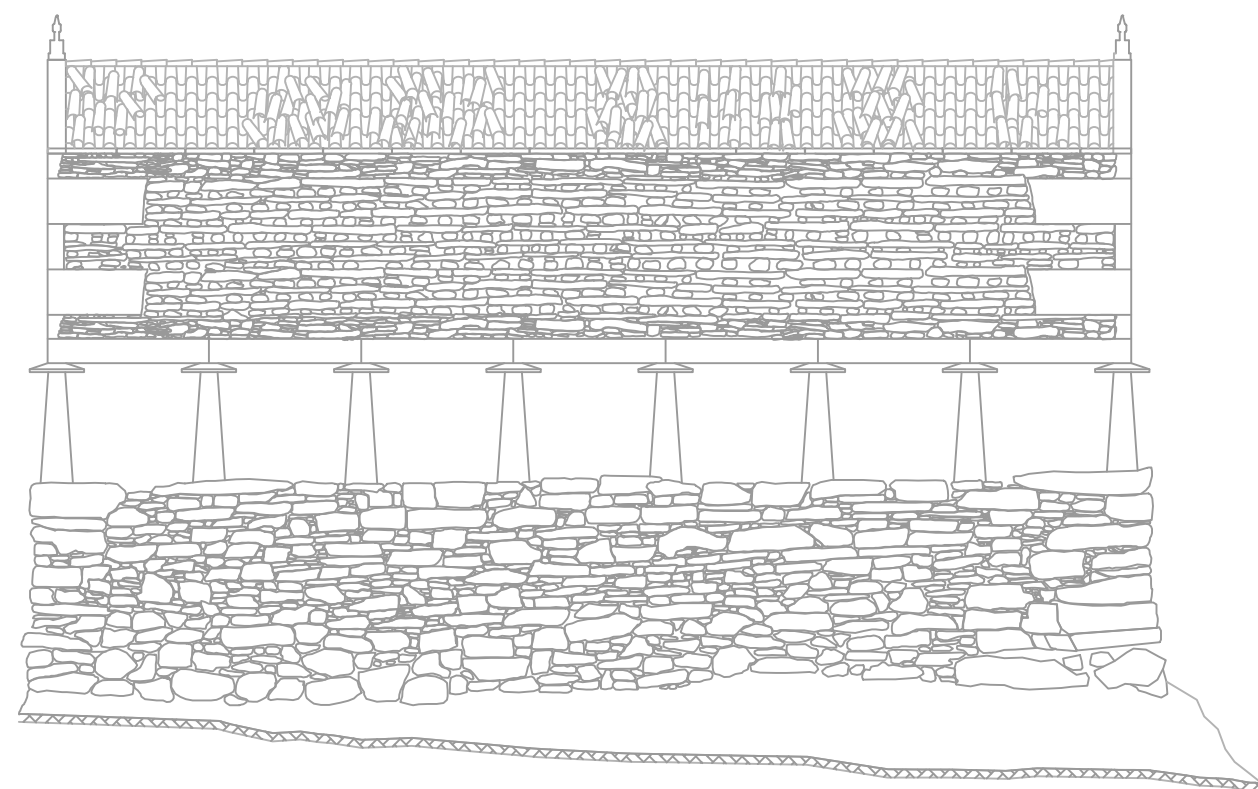

ALZADO OESTE

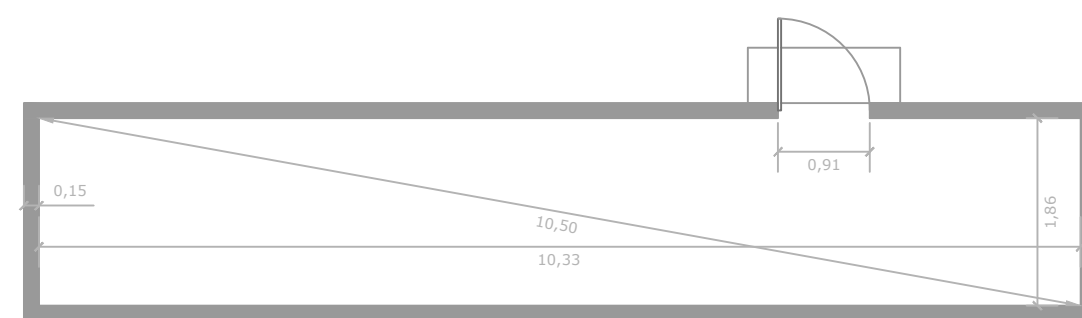

PLANTA DE DISTRIBUCIÓN

**Bien de Interés Cultural (BIC). Construcción de más de 100 años.**

Hórreo de tipo Coristanco con pies tipo Fisterra, de planta rectangular, estrecho y largo. La suspensión se realiza sobre pies de piedra, bajos, pero para aumentar la altura de sustentación van apoyados sobre altos zócalos de mampostería vistos, que además descompensan el desnivel del suelo. Los pies son finos y numerosos, cónicos, estrechándose hacia arriba. Los antirratones sobre cada pie son circulares, de diámetro reducido y cara superior convexa. La cámara es totalmente de piedra. Los esquinales se refuerzan con piedras de cantería trabadas. La cubierta se resuelve con teja curva a dos aguas. Sobre los penales se colocan los guardavientos de piedra y encima los elementos ornamentales, un en cada extremo.

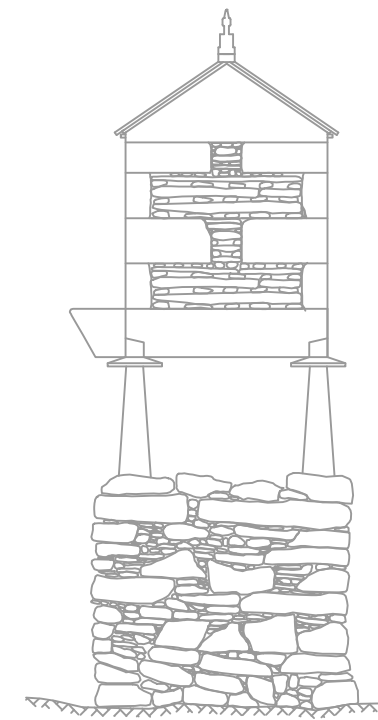

ALZADO NORTE

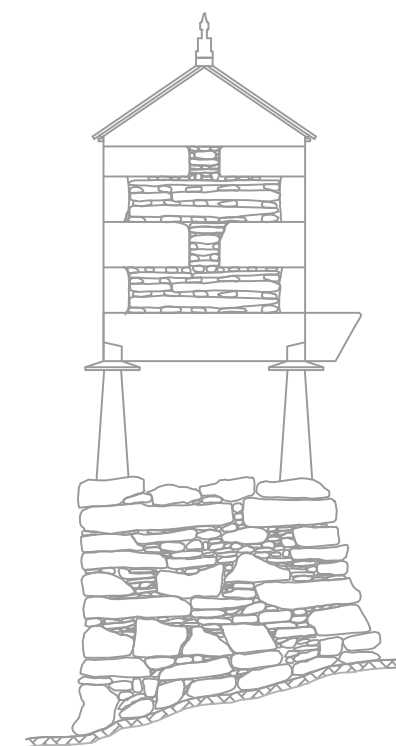

ALZADO SUR

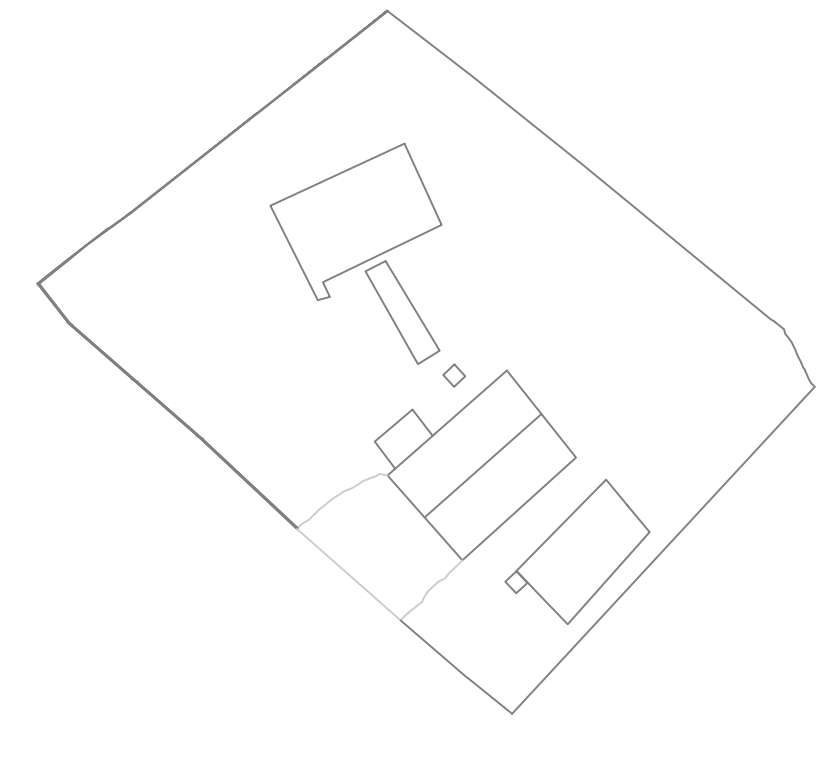

PROYECTO BÁSICO Y DE EJECUCIÓN DE REHABILITACIÓN DE UNA VIVIENDA UNIFAMILIAR Y ANEJOS PARA ADECUACIÓN COMO CASA RURAL EN EL LUGAR DE CANCELAS, PARROQUIA DE SANTA MARIÑA DE CEREIO, MUNICIPIO DE CORISTANCO, PROVINCIA DE A CORUÑA.

	AUTOR:	ALBA SOUTO SOUTO	FIRMA:	FECHA:	JULIO 2015
	TUTOR:	PROF. ROBERTO MEDÍN GUYATT		ESCALA:	1/75
	PLANO:	EDIFICIO ANEXO ESTADO ACTUAL HÓRREO		NÚMERO:	36