

sección a

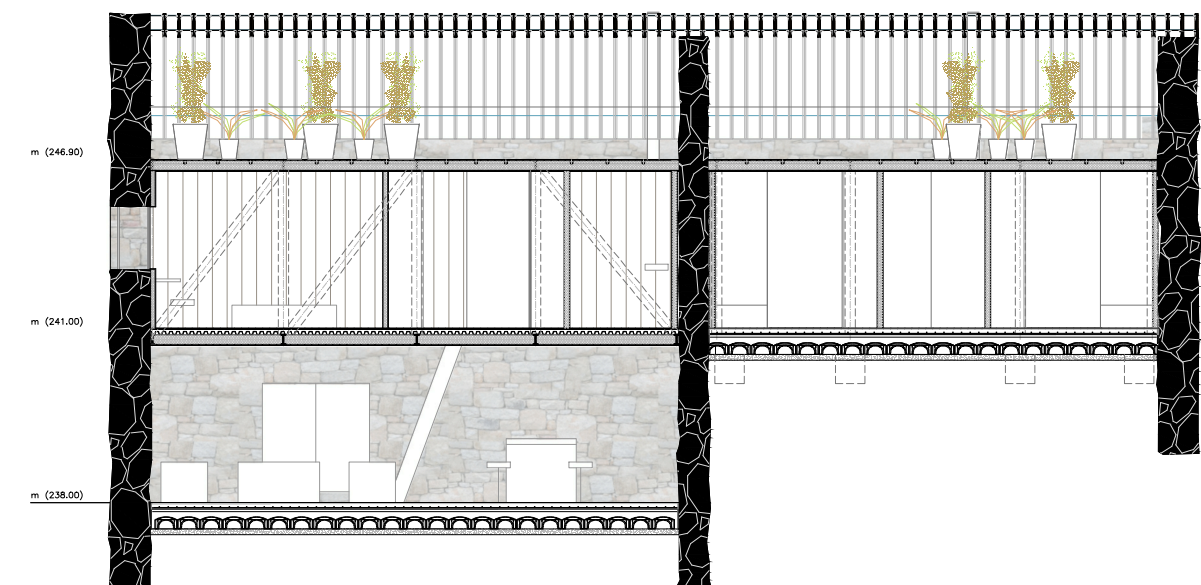

sección b

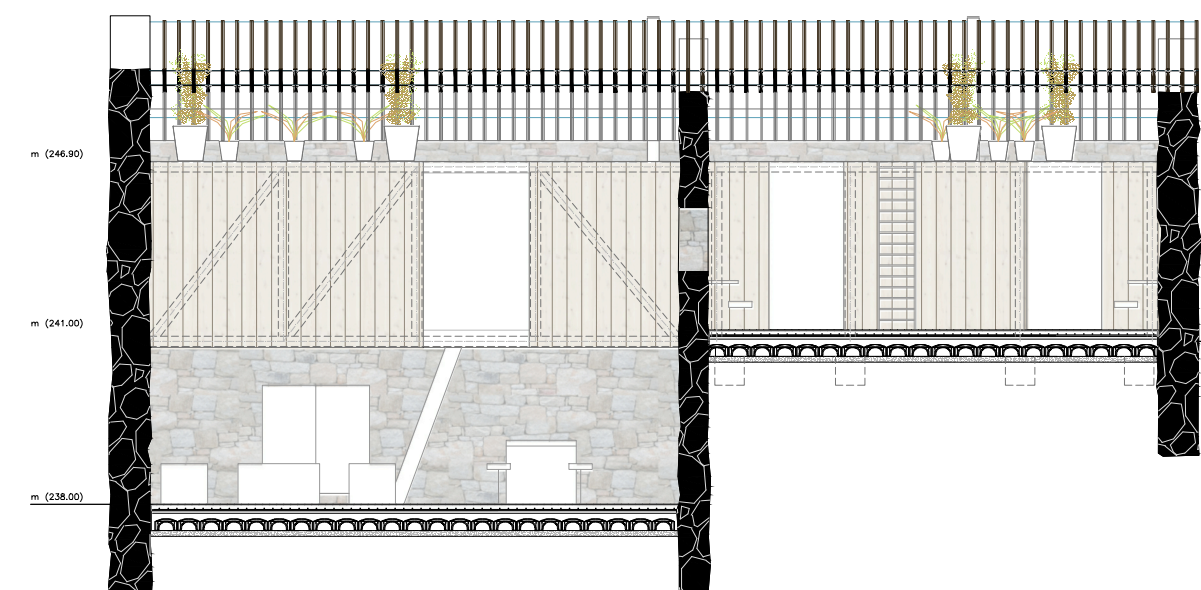

sección c

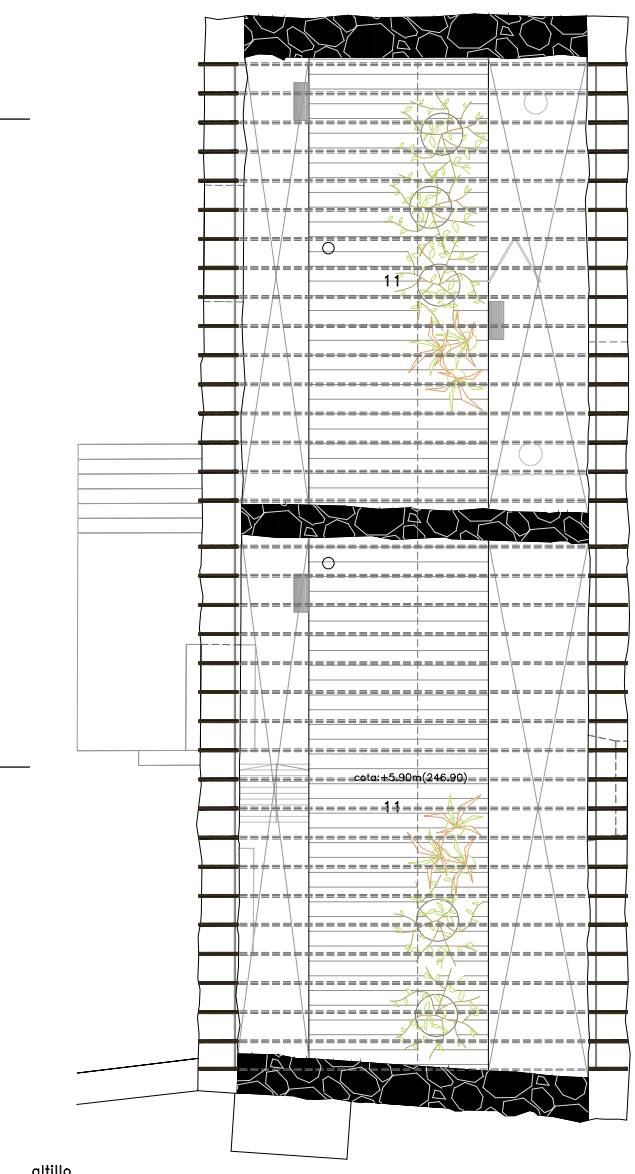

atillo

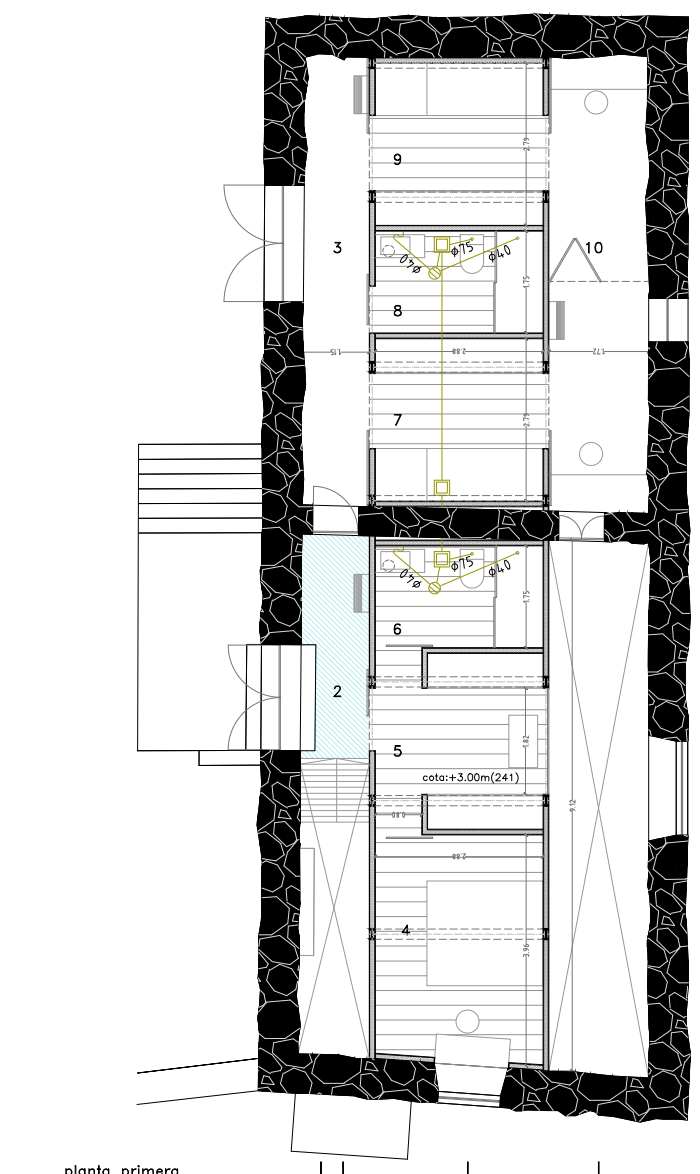

planta primera

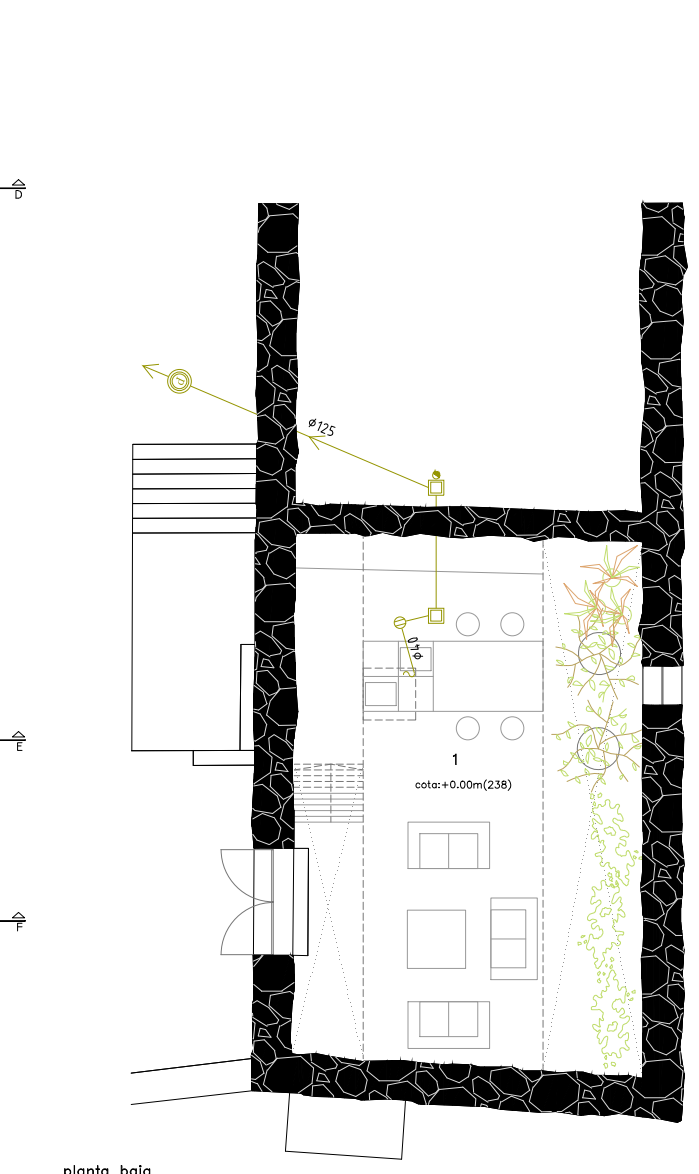

planta baja

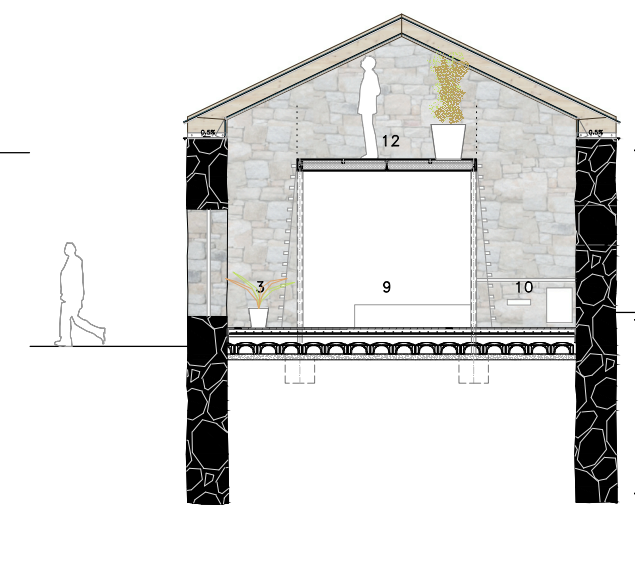

sección d

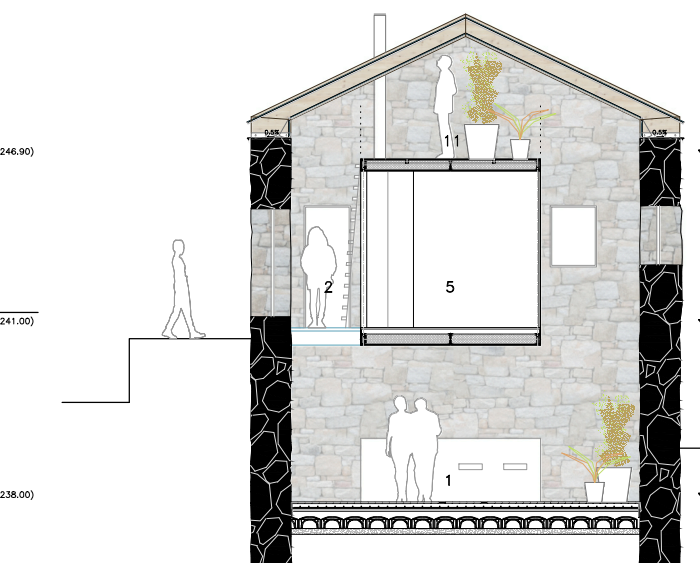

sección e

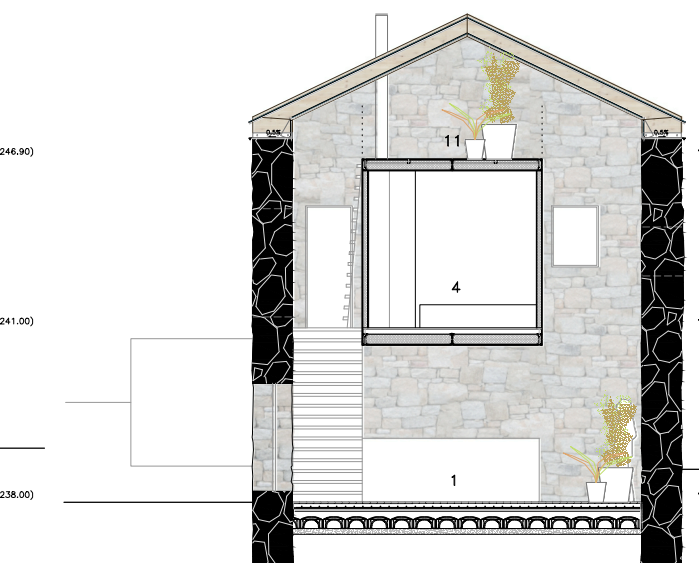

sección f

1. SALÓN-COMEDOR 54.45M<sup>2</sup> 2. DISTRIBUIDOR SUPERIOR 4.50M<sup>2</sup> 3. DISTRIBUIDOR HABITACIONES INDIVIDUALES 8.67M<sup>2</sup> 4. HABITACIÓN PRINCIPAL 12.00M<sup>2</sup> 5. VESTIDOR 8.85M<sup>2</sup> 6. BAÑO HAB PPAL 5.05M<sup>2</sup> 7. HAB INDIVIDUAL A 8.15M<sup>2</sup> 8. BAÑO 5.05M<sup>2</sup> 9. HAB INDIVIDUAL B 8.15M<sup>2</sup> 10. ESPACIO COMÚN HAB IND 13.35M<sup>2</sup> 11. ALTILLO-ZONA ESTAR 28.19M<sup>2</sup> 12. ALTILLO-ZONA ESTAR 24.05M<sup>2</sup>  
TOTAL 180.46M<sup>2</sup> ÚTILES

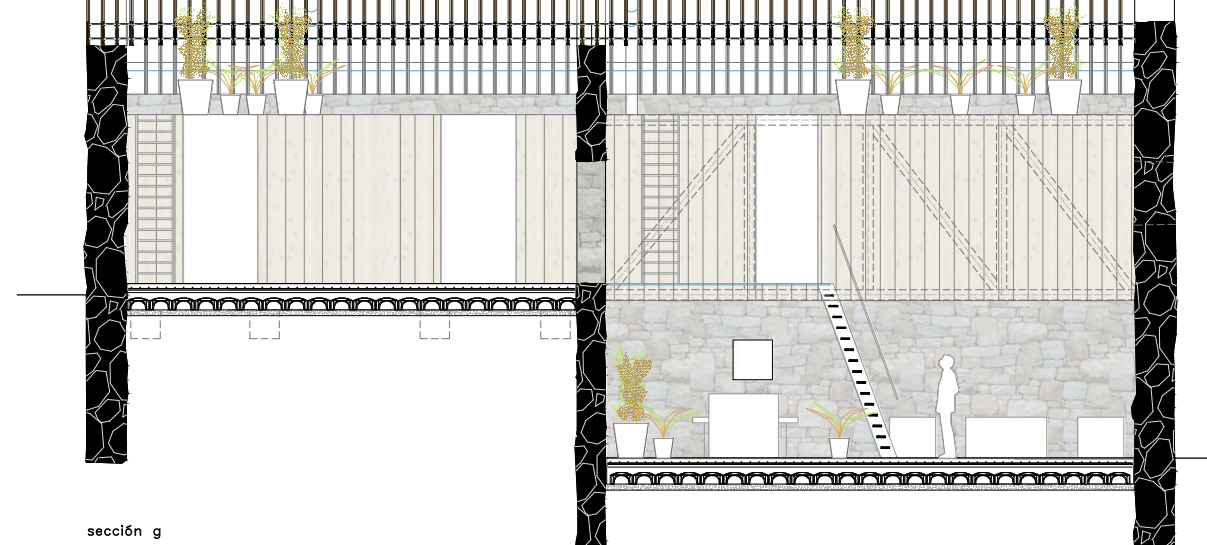

sección g

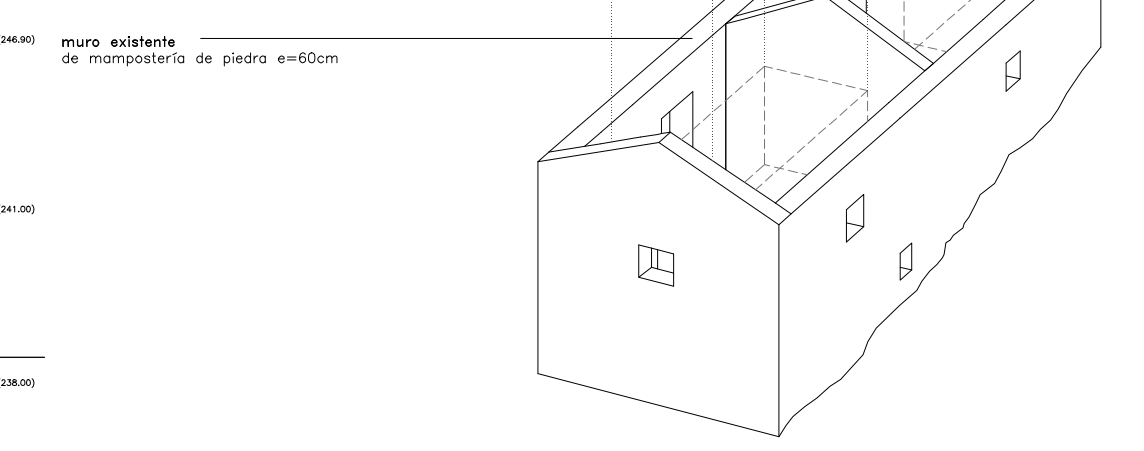
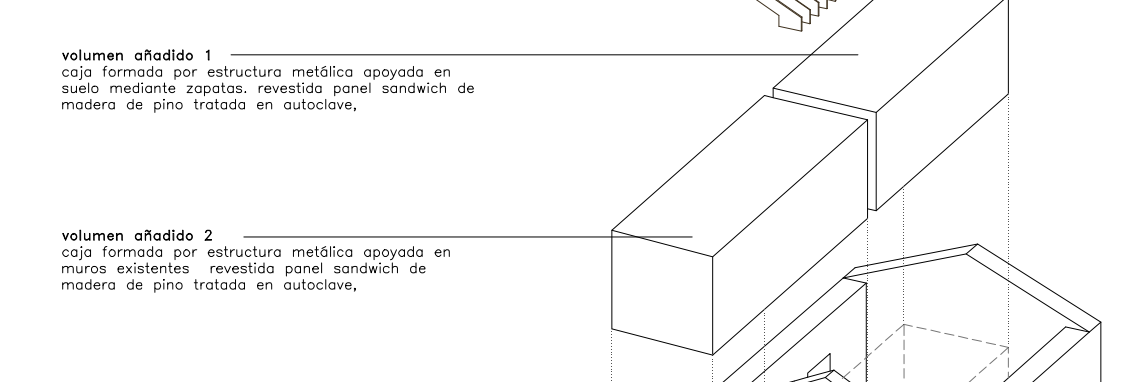
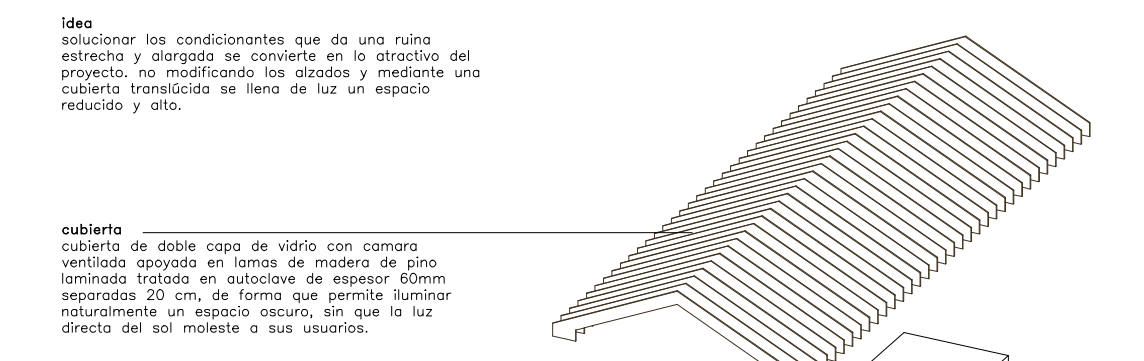

**Idea**  
solucionar los condicionantes que da una ruina estrecha y alargada se convierte en lo atractivo del proyecto, no modificando las alzadas y mediante una cubierta transigida se llena de luz un espacio reducido y alto.

**cubierta**  
cubierta de doble capa de vidrio con cámara ventilada apoyada en láminas de madera de pino laminada tratada en autoclave de espesor 50mm separadas 20 cm, de forma que permite iluminar naturalmente un espacio oscuro, sin que la luz directa del sol moleste a sus usuarios.

**volumen añadido 1**  
caja formada por estructura metálica apoyada en suelo mediante zapatas, revestida panel sandwich de madera de pino tratada en autoclave.

**volumen añadido 2**  
caja formada por estructura metálica apoyada en muros existentes, revestida panel sandwich de madera de pino tratada en autoclave.

**muro existente**  
de mampostería de piedra e=60cm

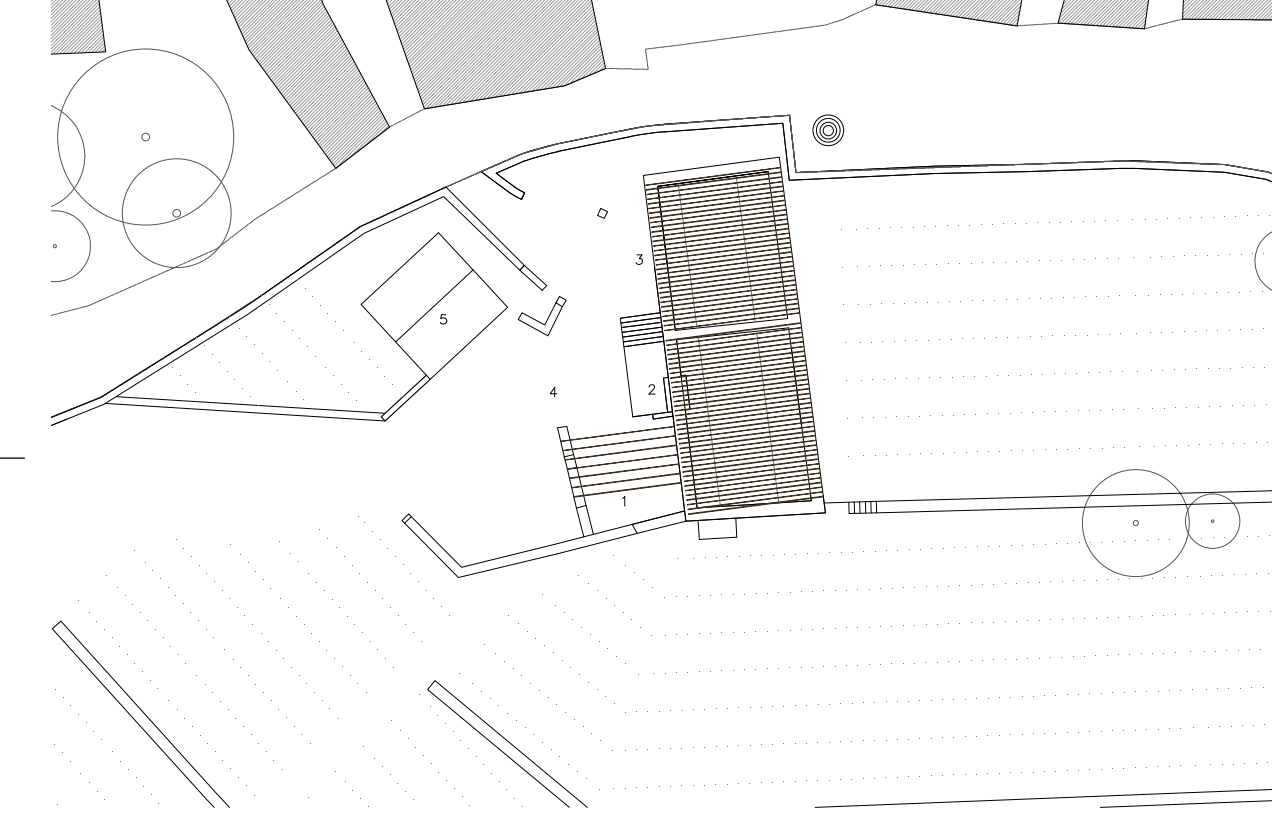

plano de situación 1/400  
1. emparrado-entrada principal 2. entrada habitación principal 3. entrada habitaciones individuales 4. jardín 5. almacén y lavadero

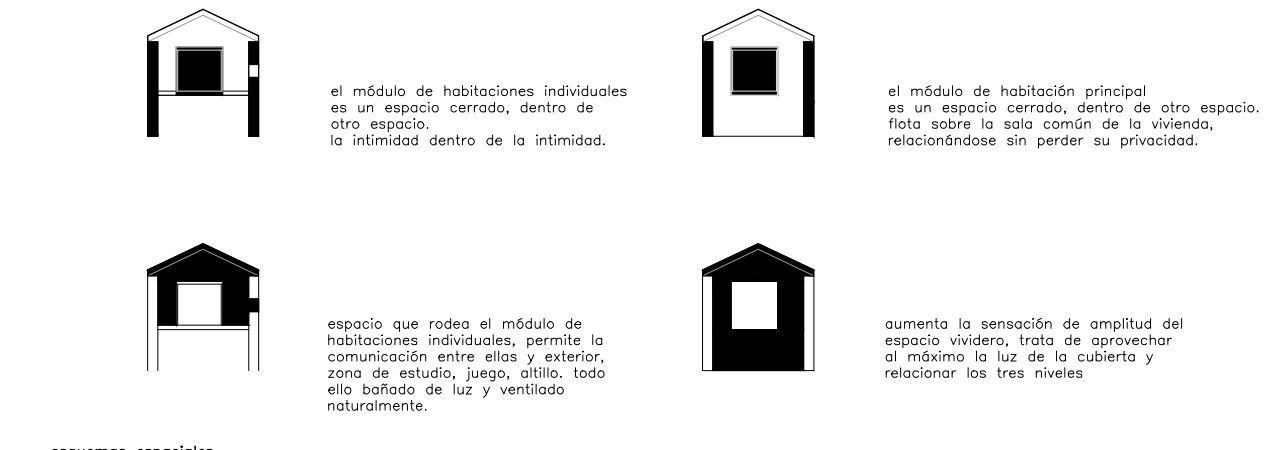

el módulo de habitaciones individuales es un espacio cerrado, dentro de otro espacio, la intimidad dentro de la intimidad.

el módulo de habitación principal es un espacio cerrado, dentro de otro espacio, flota sobre la sala común de la vivienda, relacionándose sin perder su privacidad.

espacio que rodea el módulo de habitaciones individuales, permite la comunicación entre ellos y exterior, zona de estudio, juego, atillo, todo ello bañado de luz y ventilado naturalmente.

aumenta la sensación de amplitud del espacio vividero, trata de aprovechar al máximo la luz de la cubierta y relacionar los tres niveles

esquemas espaciales

esquemas de uso  
1. toda la vivienda (familia)  
la vivienda puede funcionar de forma que sus módulos puedan ser independientes y/o comunicados, esta flexibilidad permite la adaptación de la vivienda a las familias actuales. la parte individual se podrá alquilar sin perder la privacidad en la zona principal.

2. habitación principal completa y salón cocina  
3. módulo de habitaciones individuales