

1. BODEGA 2. HABITACIONES DE ALQUILER 3. CAFETERIA 4. TIENDA 5. PLAZA 6. ALMACÉN DE LABRANZA 7. VIVIENDA

ejemplo zona bajo parras

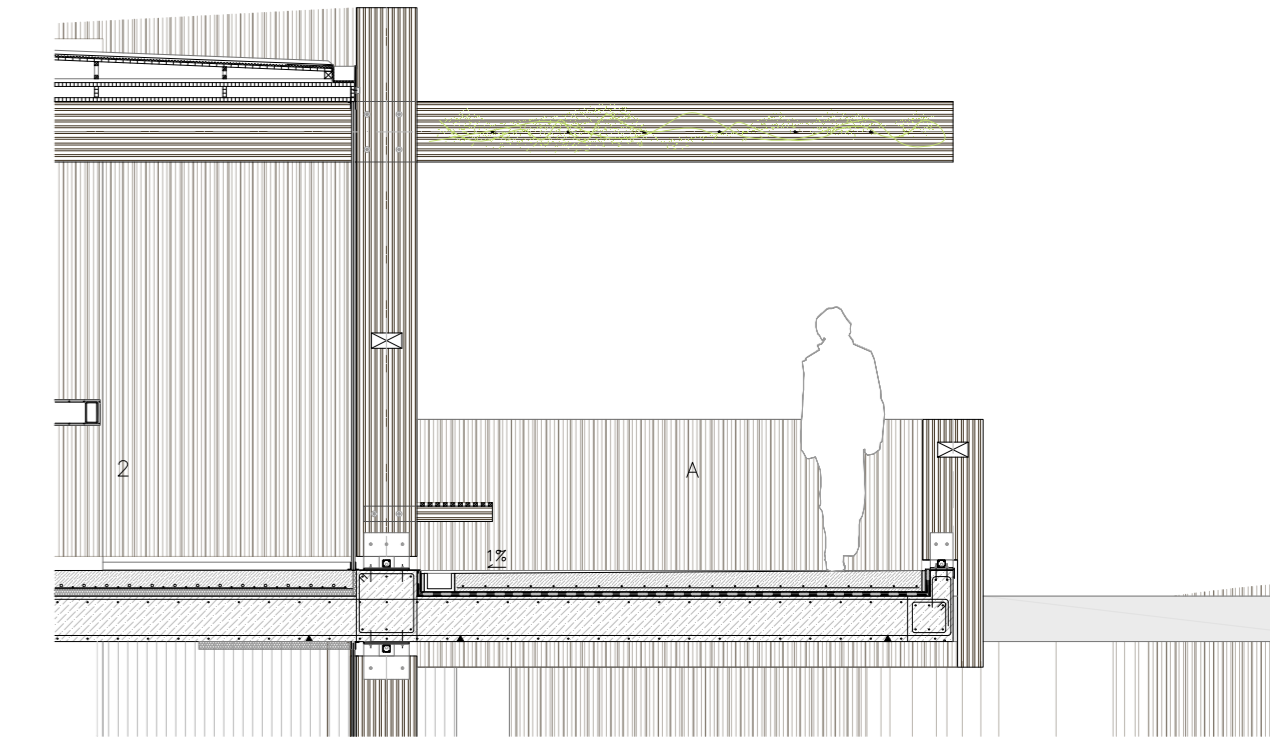

emparrado
 pa01.cable de acero diámetro 1cm
 pa02.viga de madera laminada de pino tratada en autoclave. 400x90mm

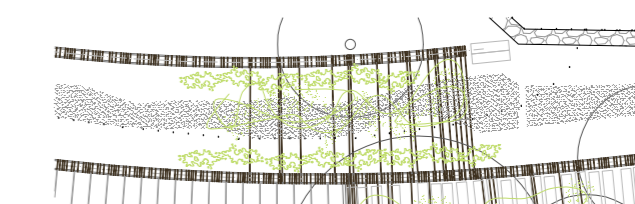

el pavimento debe de tener el mismo acabado en todos los salidos exteriores e interiores, así como las rampas y escaleras-rampas.

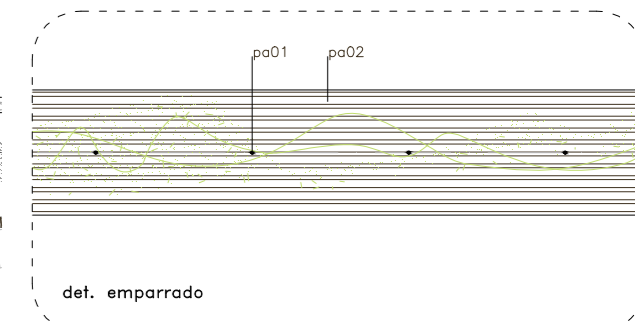

banco paseo
 ba01.subestructura de madera laminada pino tratada en autoclave 25x100mm
 ba02.piezas de m. pino l.a. 25x25mm para formación de asiento, dist.25mm

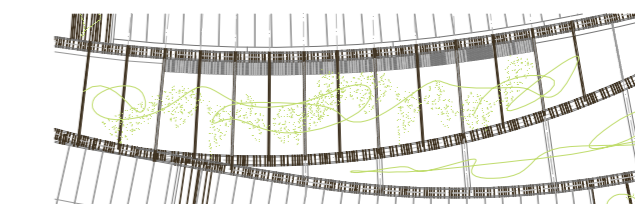

el banco se crea gracias a la separación de las laminas de madera. su subestructura se traba entre ellas encajando así una pieza más en el concepto constructivo del proyecto

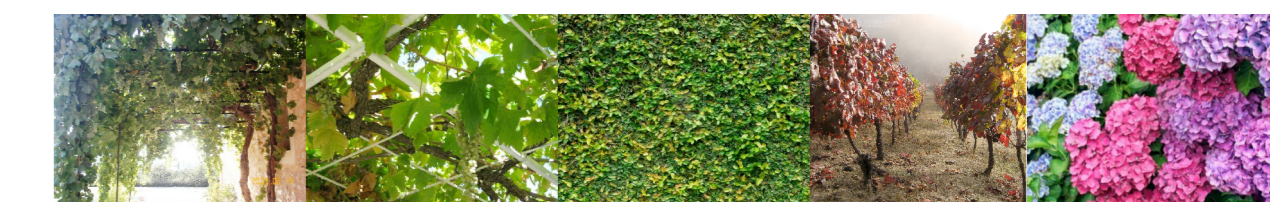
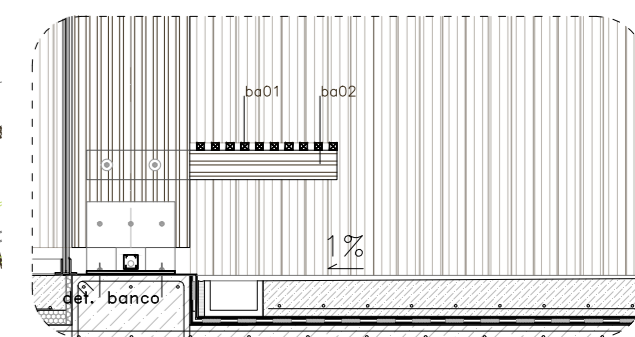

el espacio exterior generado por la bodega, comunica la idea y cultura del vino. caminando entre emparradas, enredaderas y hortensias se visitan las viñas del lugar y se aprecian las maravillosas vistas al valle. se tratará de plantar más viñas en la parcela y aprovechar las ya existentes.