

PROYECTO BÁSICO Y DE EJECUCIÓN DE REHABILITACIÓN DE LA CASA RECTORAL DE ARES, MUNICIPIO DE ARES, PROVINCIA DE LA CORUÑA			
	PROYECTISTA: RUBÉN IGLESIAS LEIRO	FIRMA:	FECHA: JULIO 2014
	TUTOR: PROF. ROBERTO MEDIN GUYATT		ESCALA: 1/300
	TÍTULO DEL PLANO: ESTUDIO DE SEGURIDAD Y SALUD IMPLANTACIÓN GENERAL		Nº PLANO: 59

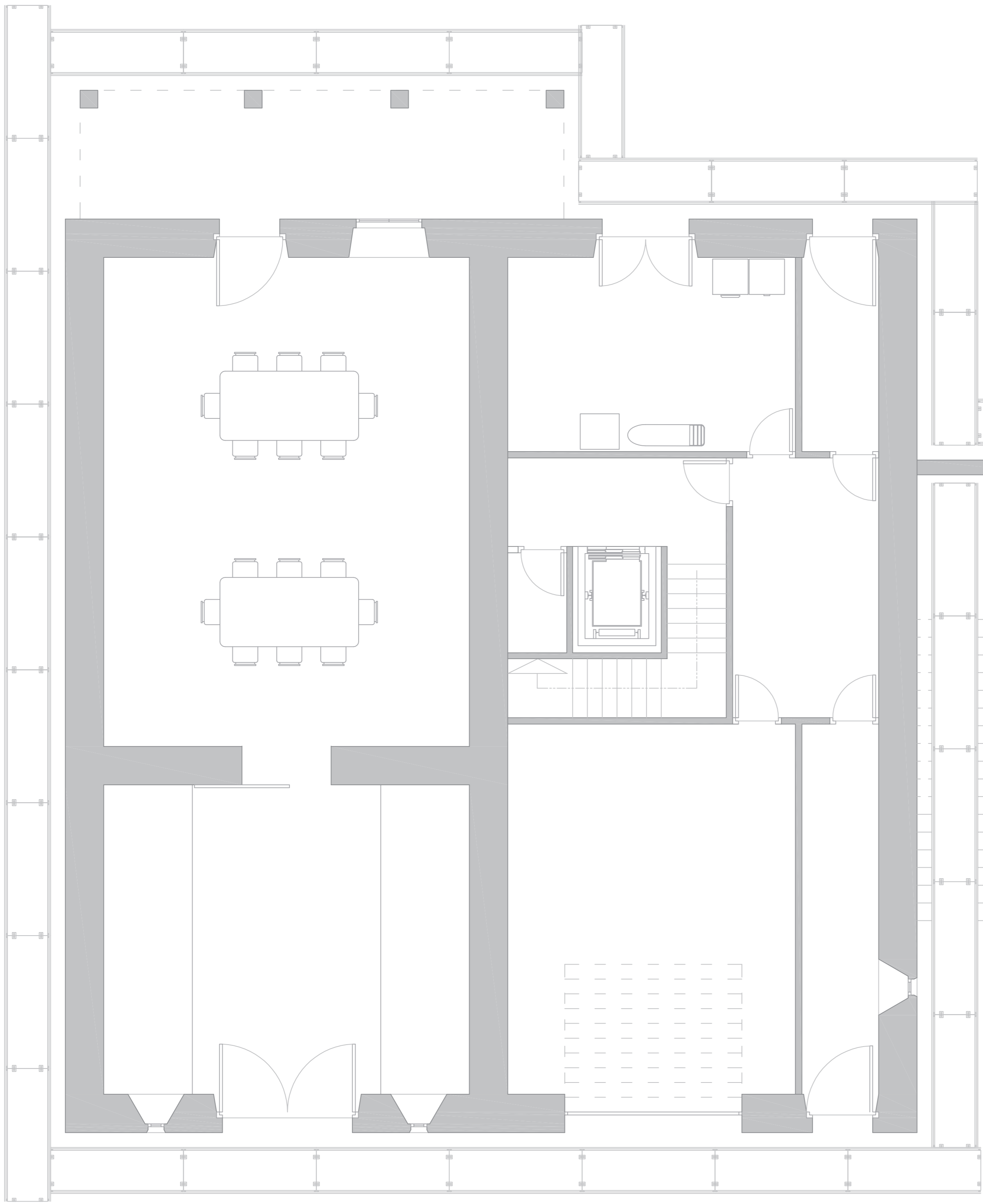

Nota:
 ANDAMIOS: es un medio auxiliar utilizado también como protección colectiva.
 - Separación máxima a fachada 25 cm.
 - Altura mínima desde alero 1 m.
 ACCIDENTE GRAVE:
 - Emergencias 112

VIVIENDA COLINDANTE

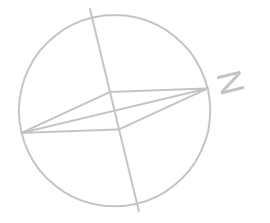

PROYECTO BÁSICO Y DE EJECUCIÓN DE REHABILITACIÓN DE LA CASA RECTORAL DE ARES, MUNICIPIO DE ARES, PROVINCIA DE LA CORUÑA

	PROYECTISTA: RUBÉN IGLESIAS LEIRO	FIRMA:	FECHA: JULIO 2014
	TUTOR: PROF. ROBERTO MEDIN GUYATT		ESCALA: 1/50
	TÍTULO DEL PLANO: ESTUDIO DE SEGURIDAD Y SALUD PROTECCIONES COLECTIVAS. PLANTA		

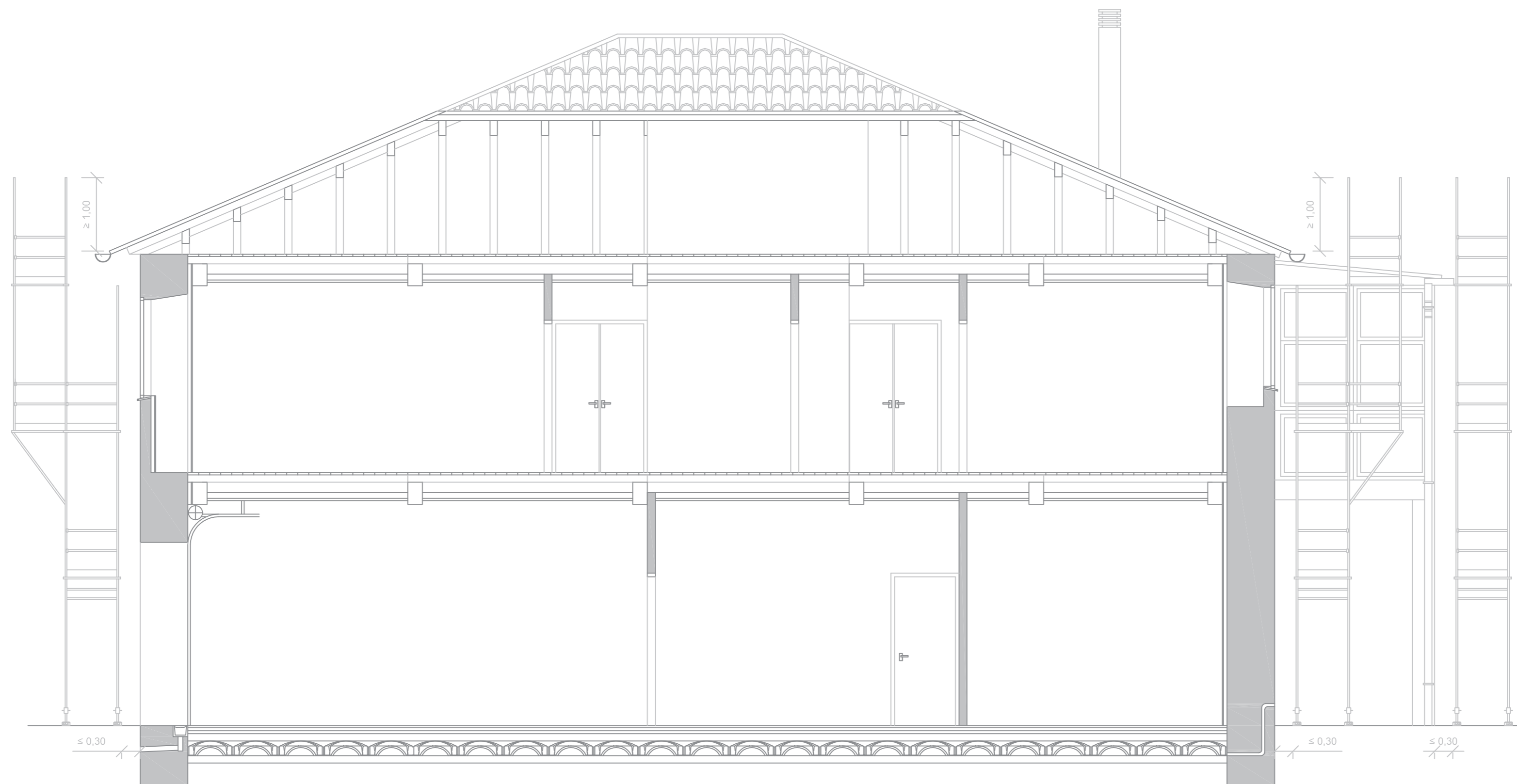

SECCIÓN B-B'

Nota:
ANDAMIOS: es un medio auxiliar utilizado también como protección colectiva.
 - Separación máxima a fachada 25 cm.
 - Altura mínima desde alero 1 m.
ACCIDENTE GRAVE:
 - Emergencias 112



PROYECTO BÁSICO Y DE EJECUCIÓN DE REHABILITACIÓN DE LA CASA RECTORAL DE ARES, MUNICIPIO DE ARES, PROVINCIA DE LA CORUÑA			
	PROYECTISTA: RUBÉN IGLESIAS LEIRO	FIRMA:	FECHA: JULIO 2014
	TUTOR: PROF. ROBERTO MEDIN GUYATT		ESCALA: 1/50
	TÍTULO DEL PLANO: ESTUDIO DE SEGURIDAD Y SALUD PROTECCIONES COLECTIVAS. SECCIÓN		Nº PLANO: 61