# Gráfica 8

## Levantamiento y recreación de ambientes, según planos reformados con mobiliario (noviembre 1960)

"Actualmente los muebles se encuentran bastante descuidados y dispersos por el edificio, mezclados con otros de serie y jardineras estándar. En cuanto a su estado precisan una restauración.
(...) se podría recuperar el estado original de todos los elementos. Además podrían utilizarse las diapositivas de la época que se conservan para devolver a los interiores su primitivo tratamiento."

*sobre el mobiliario del Gobierno Civil*, Alejandro de la Sota, Quaderns nº 172, 1987.

V4 Vista sala juntas.

V3 Vista sala de espera.

V2 Vista despacho del Gobernador.

V1 Vista mesa despacho oficial del Gobernador.

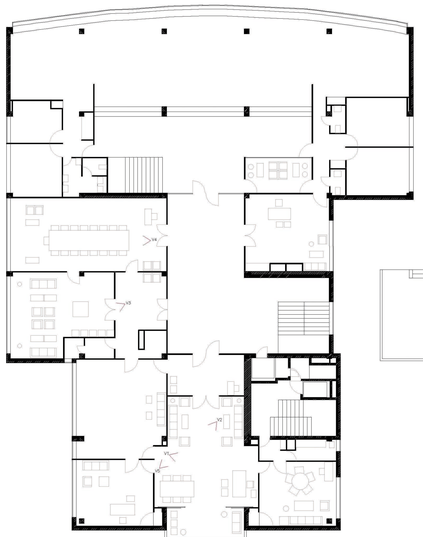

PLANTA PRIMERA

V5 Vista entrada despacho oficial del Gobernador.

PLANTA SEGUNDA

V1 Vista salón de recepciones.

V3 Vista vestíbulo entrada vivienda huésped de honor.

V2 Vistas salón vivienda de huésped de honor.

V5 Vista del dormitorio principal.

PLANTA TERCERA

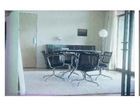

V1 Vistas de la galería.

V4 Vista del locador del dormitorio principal.

PLANTA CUARTA

V2 Vista del salón vivienda del Secretario.

V1 Vista del dormitorio principal vivienda del Secretario.

V4 Vista del comedor de la vivienda del Gobernador.

V3 Vistas del salón de la vivienda del Gobernador.

V2 Vista del salón de la vivienda del Gobernador.

PLANTA QUINTA

V1 Vista del vestíbulo de entrada de la vivienda del Gobernador.

V5 Vista del perchero de la entrada.

V6 Vista del locador del dormitorio principal.