Gráfica 5

Relación cronológica de planos existentes del Gobierno Civil de Tarragona hasta la actualidad

Proyecto de Ejecución = Proyecto Concurso (1957)

Publicados en Revista Nacional de Arquitectura nº185, Mayo 1957.

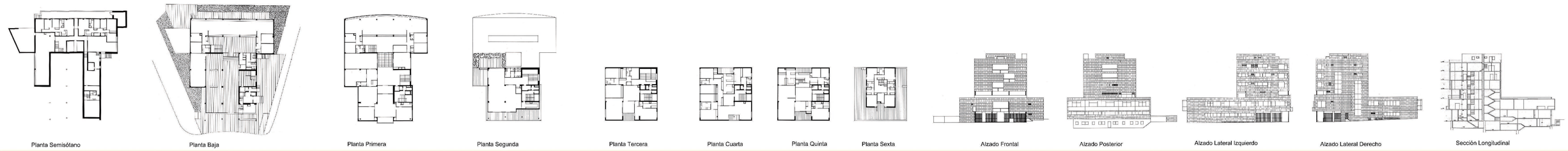

Planos Redibujados (Proyecto Construido)

(Según planos Proyecto Reformado del 23 de noviembre de 1960)

Publicados en Quaderns d' Arquitectura i Urbanisme nº152. Mayo-Junio 1982

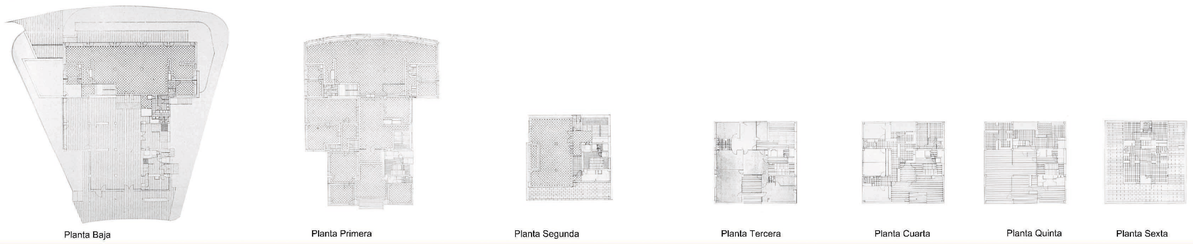

Planos de pavimentos: restauracion 1985 (levantamiento del estado antes de Restauración)

Estudio de Josep Llinás.

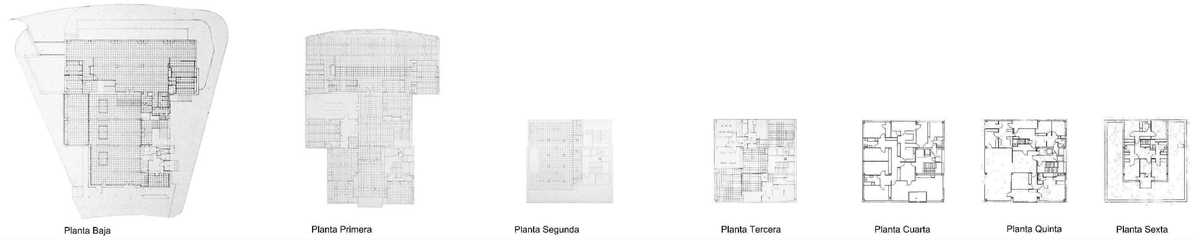

Planos de Falsos Techos: restauracion 1985 (levantamiento del estado antes Restauración)

Estudio de Josep Llinás.

Planos de Restauracion Falsos Techos,1985.

Estudio de Josep Llinás.

Planos Redibujados con Mobiliario. Santiago Barge (2013)

(Según planos Proyecto Reformado del 23 de noviembre de 1960)