

EMPLAZAMIENTO - COMUNIDAD AUTÓNOMA DE GALICIA
Cartografía: Xunta de Galicia S/E.

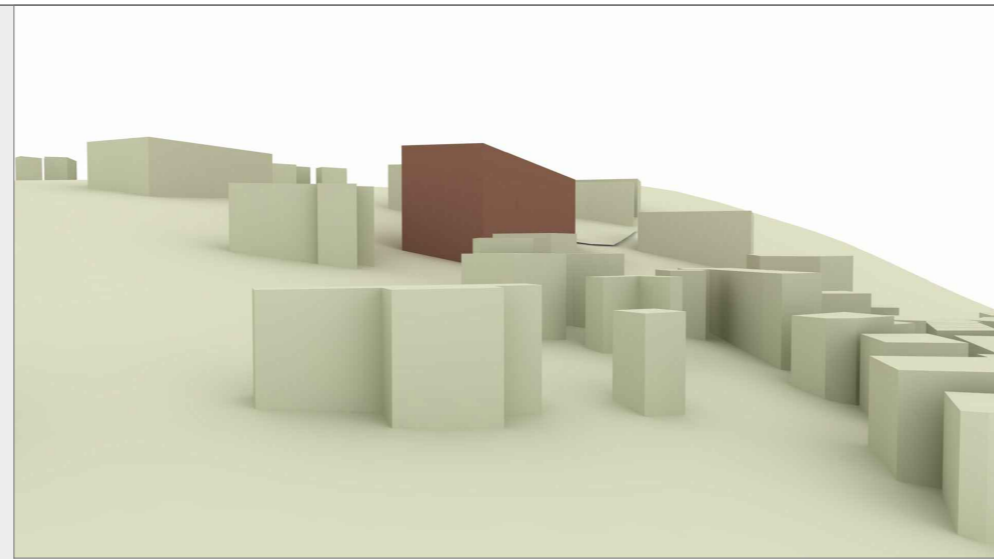

ZONIFICACIÓN VISTA NOROESTE

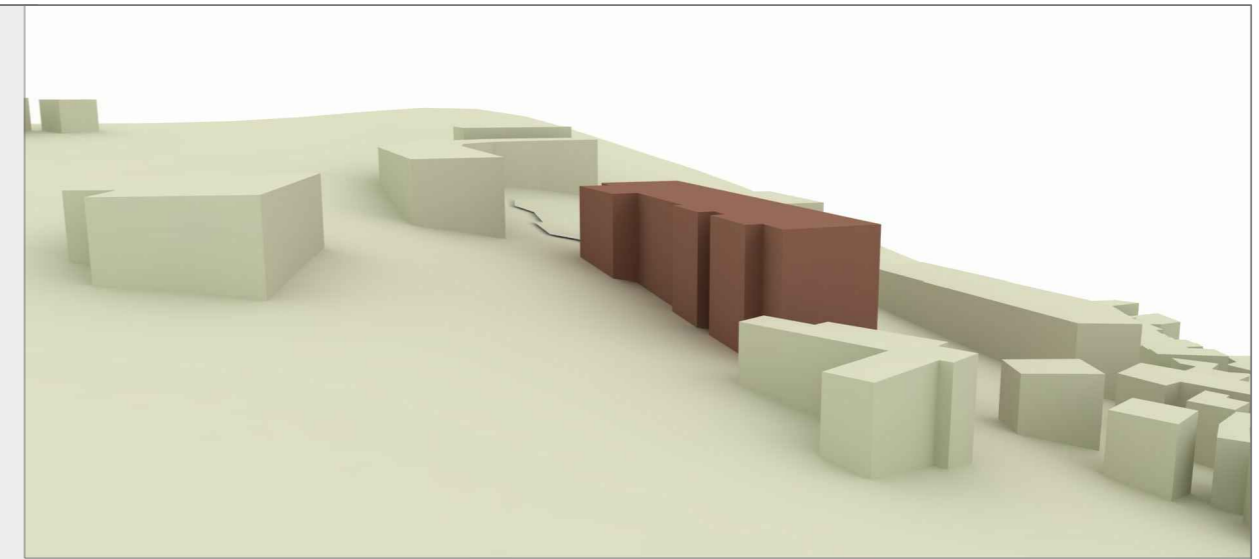

ZONIFICACIÓN VISTA NORESTE

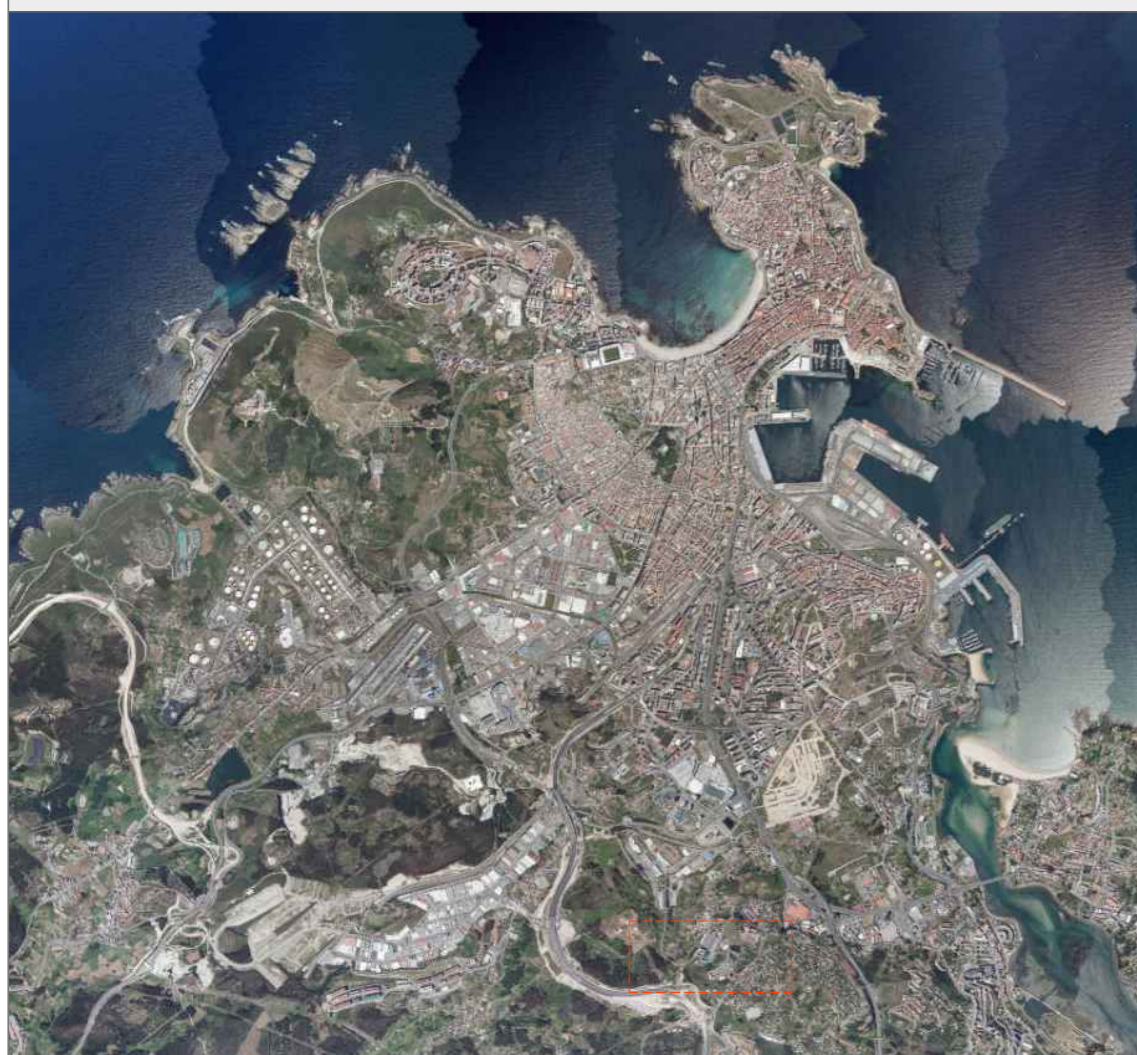

EMPLAZAMIENTO - AYUNTAMIENTO DE A CORUÑA
Cartografía: Xunta de Galicia S/E.

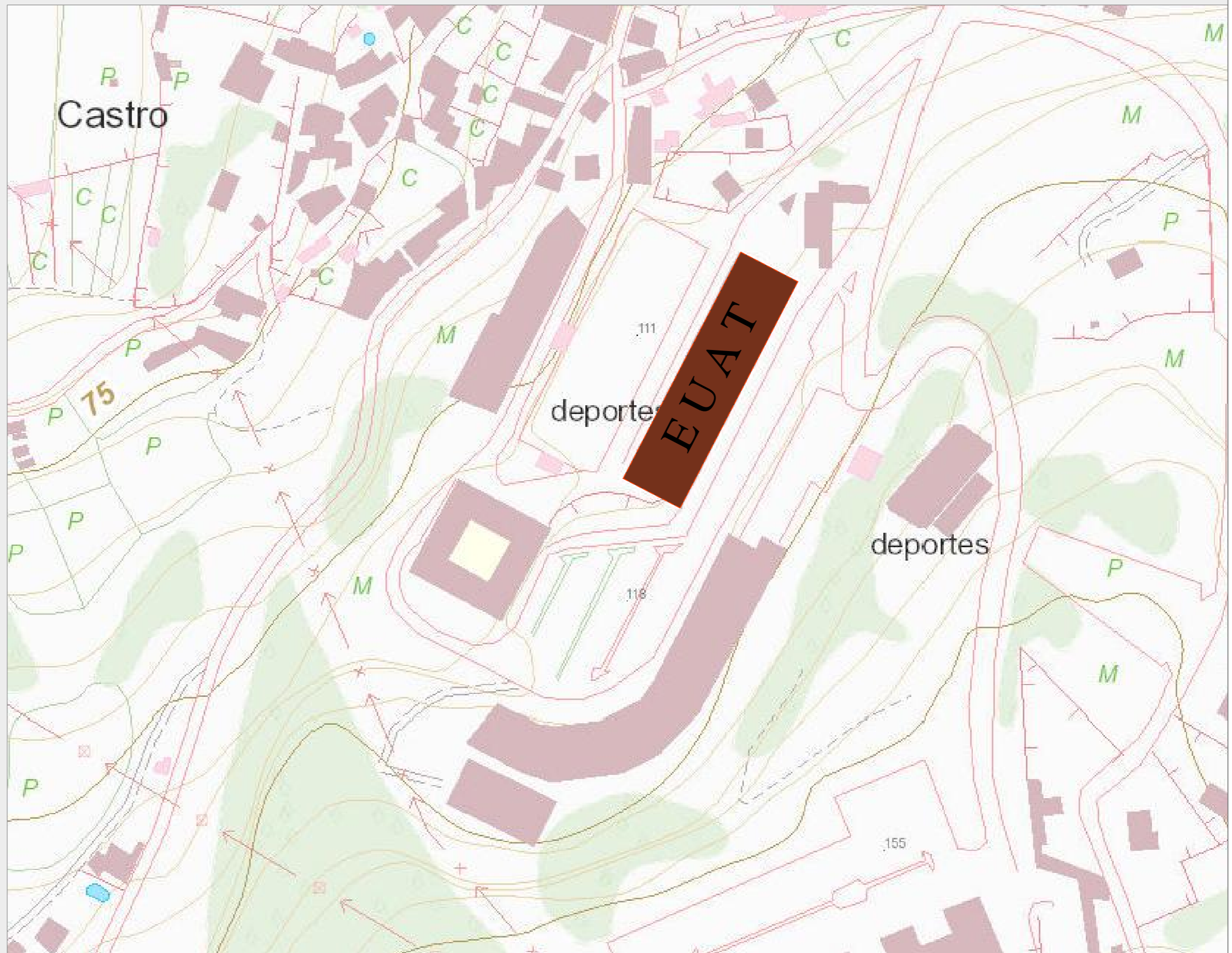

ENTORNO A ZAPATEIRA
Cartografía: Xunta de Galicia
Escala: 1/11500

PRODUCIDO POR UN PRODUCTO EDUCATIVO DE AUTODESK

PRODUCIDO POR UN PRODUCTO EDUCATIVO DE AUTODESK

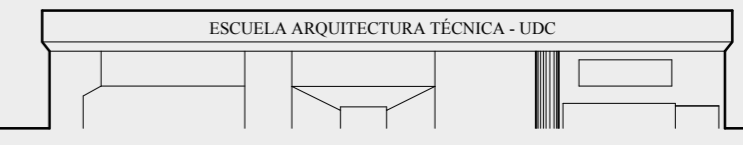
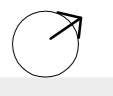
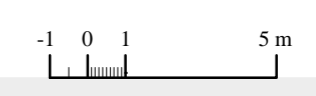
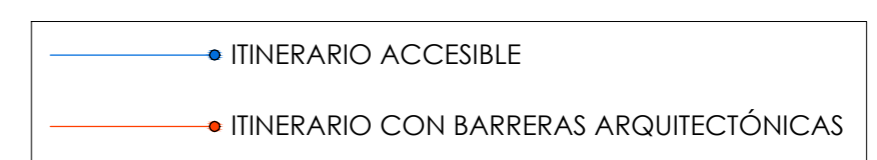
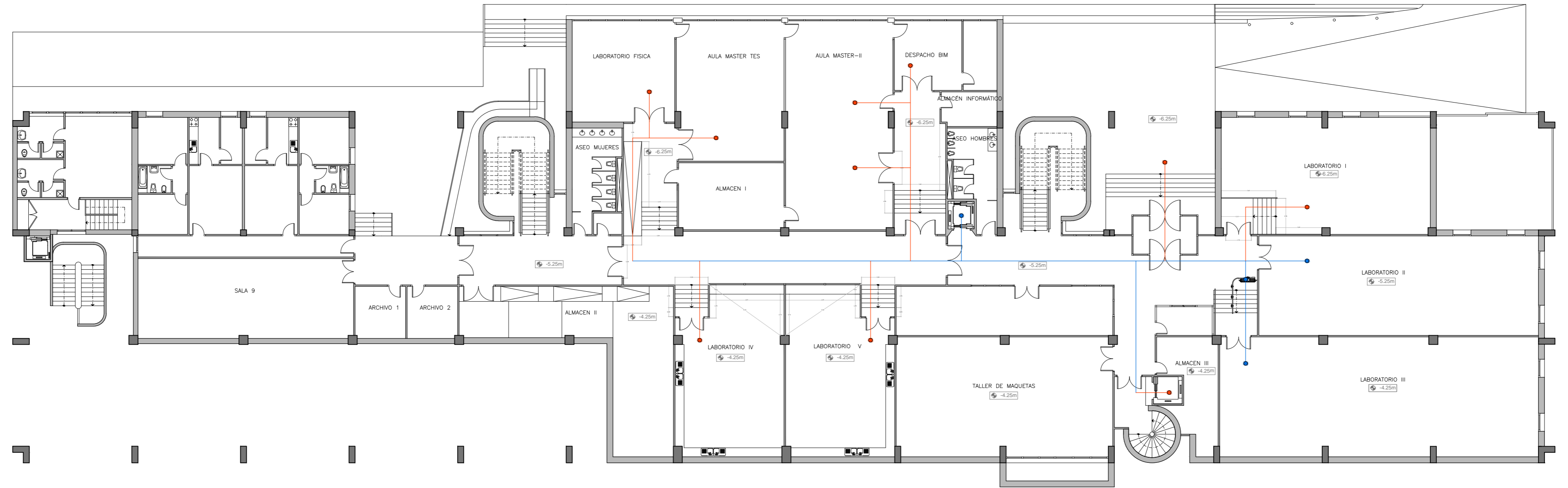

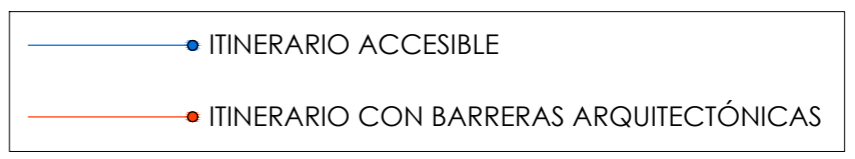
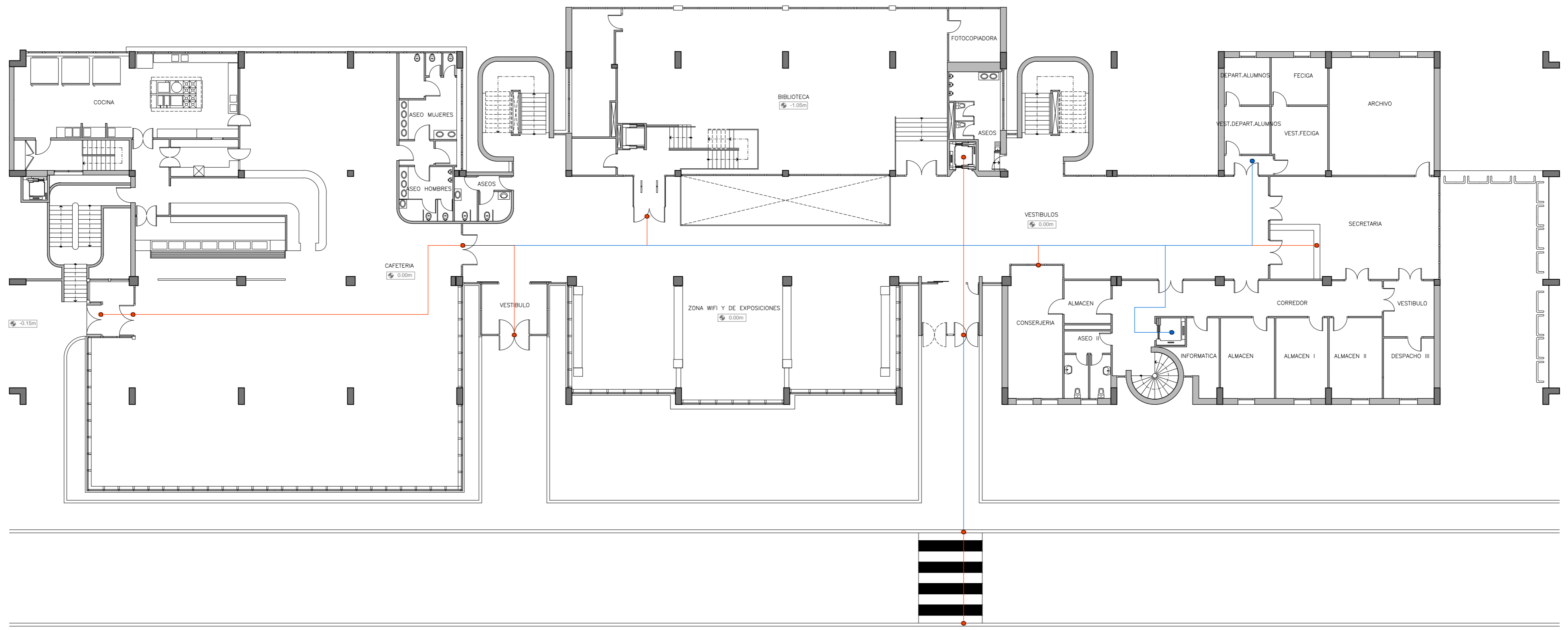

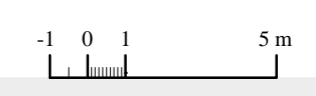
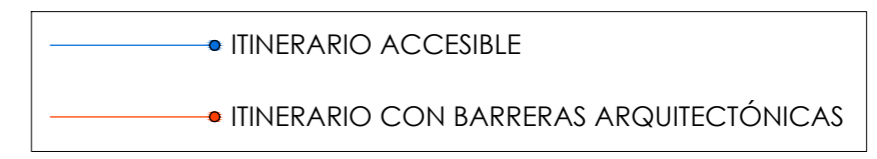
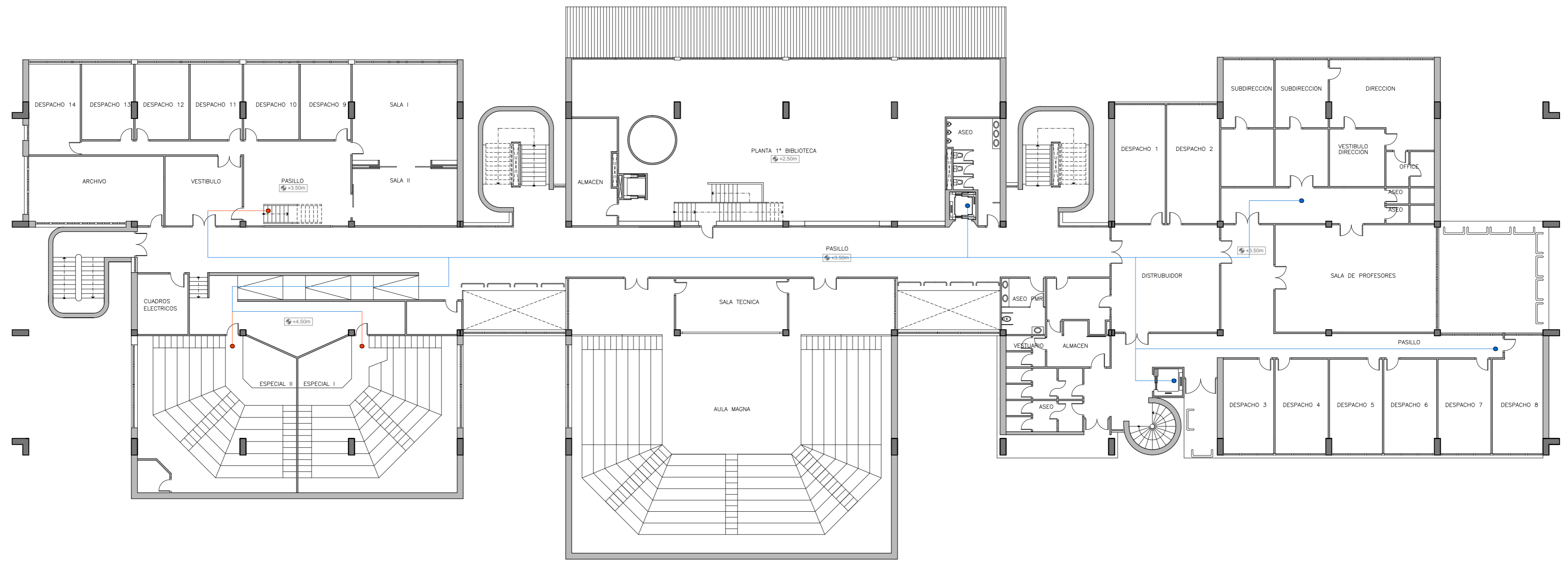

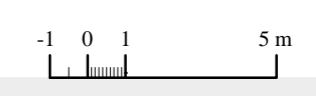
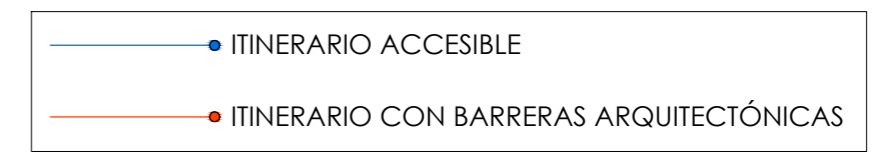
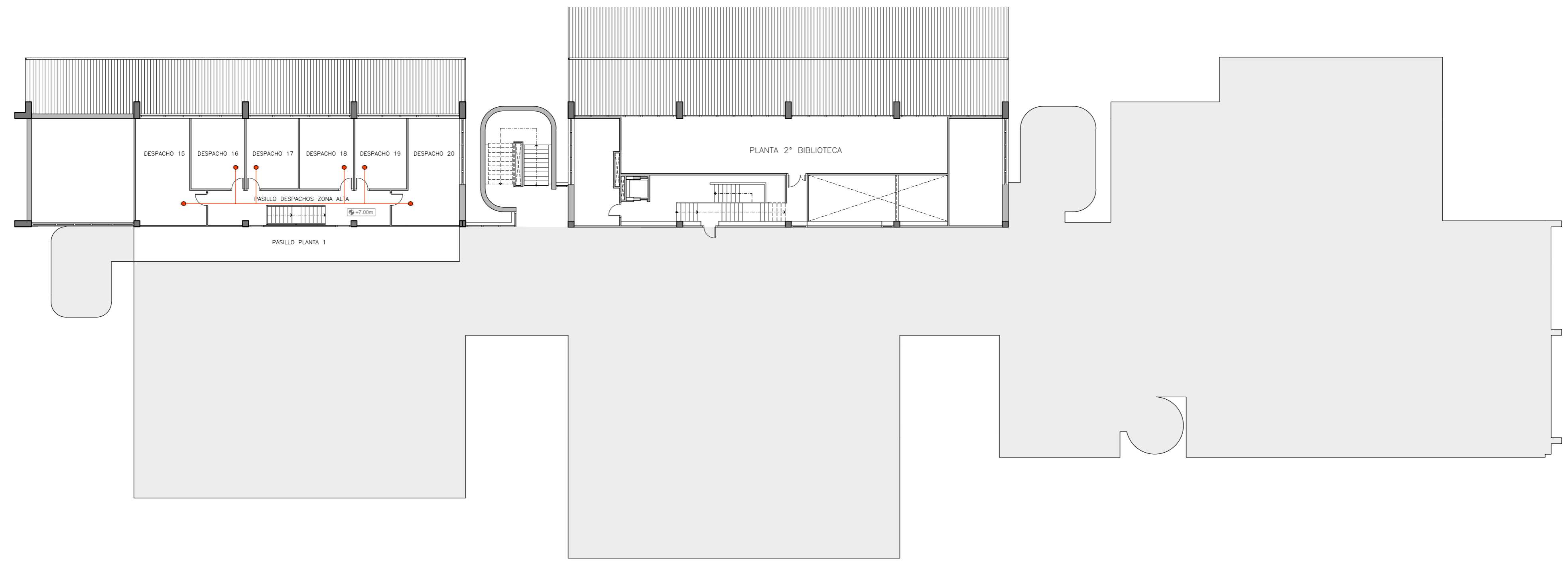

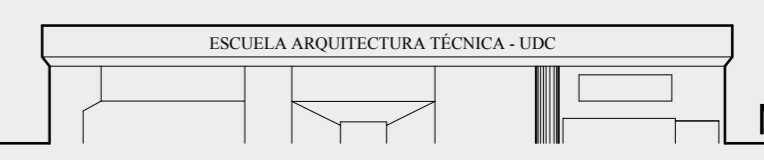
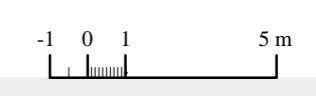
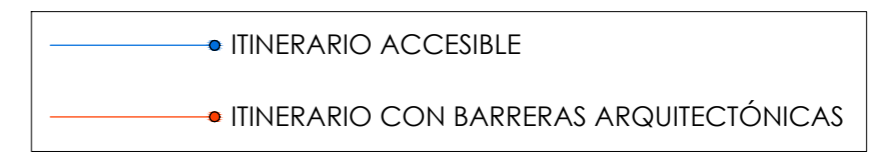
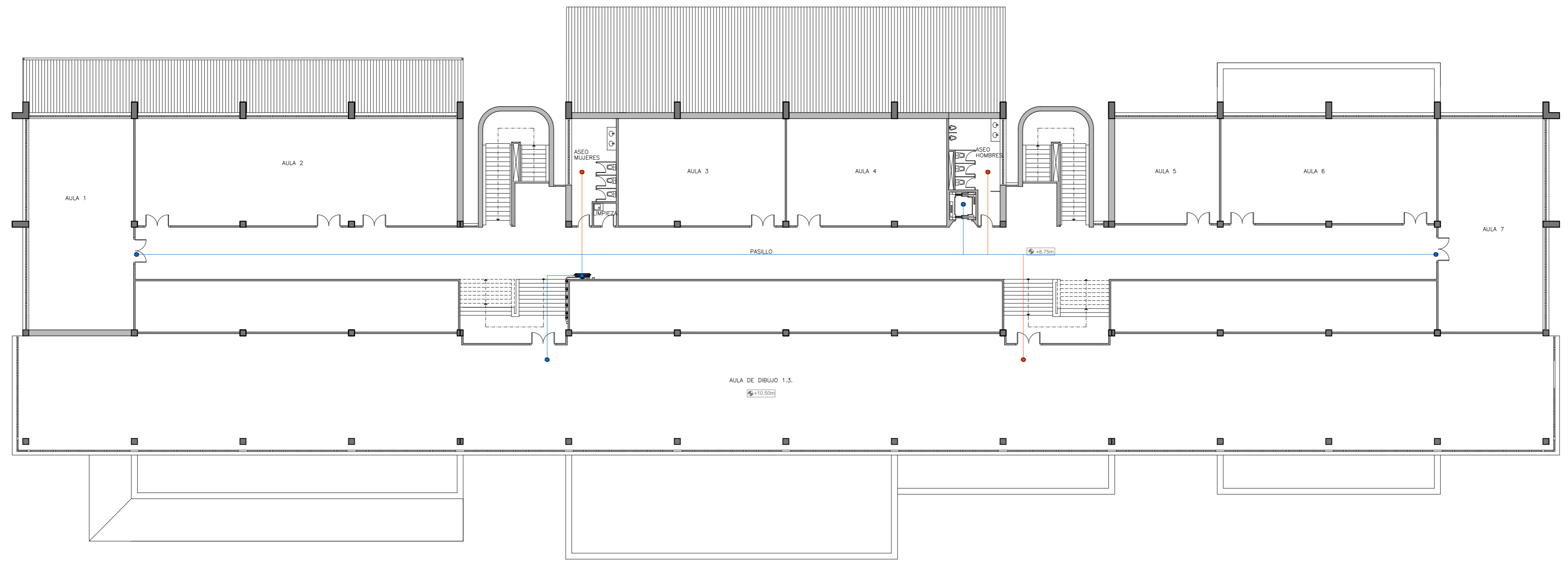

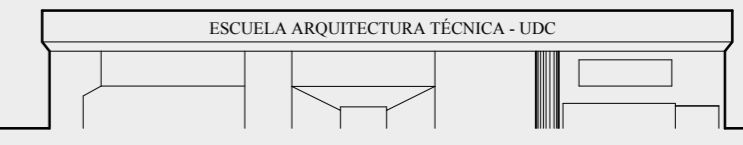
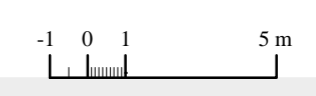
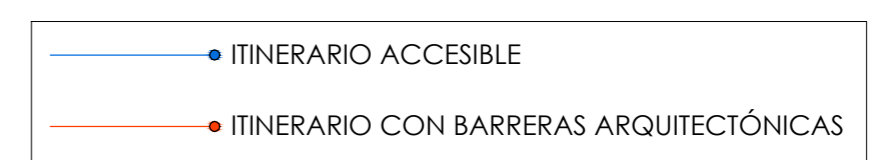
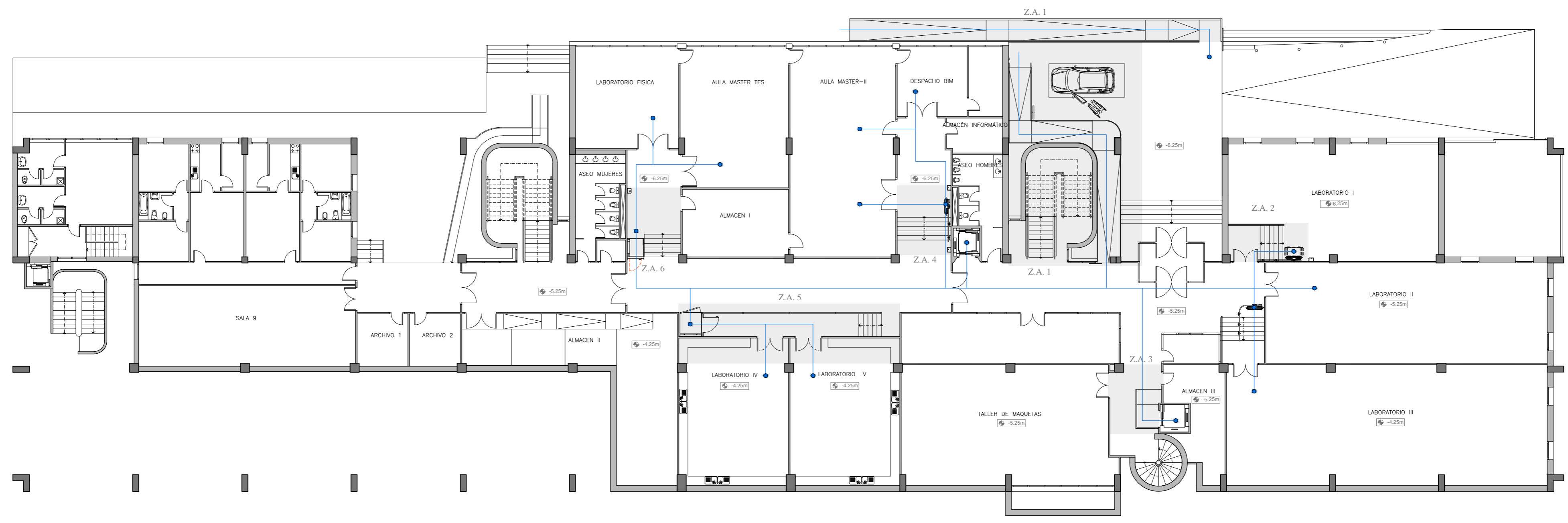

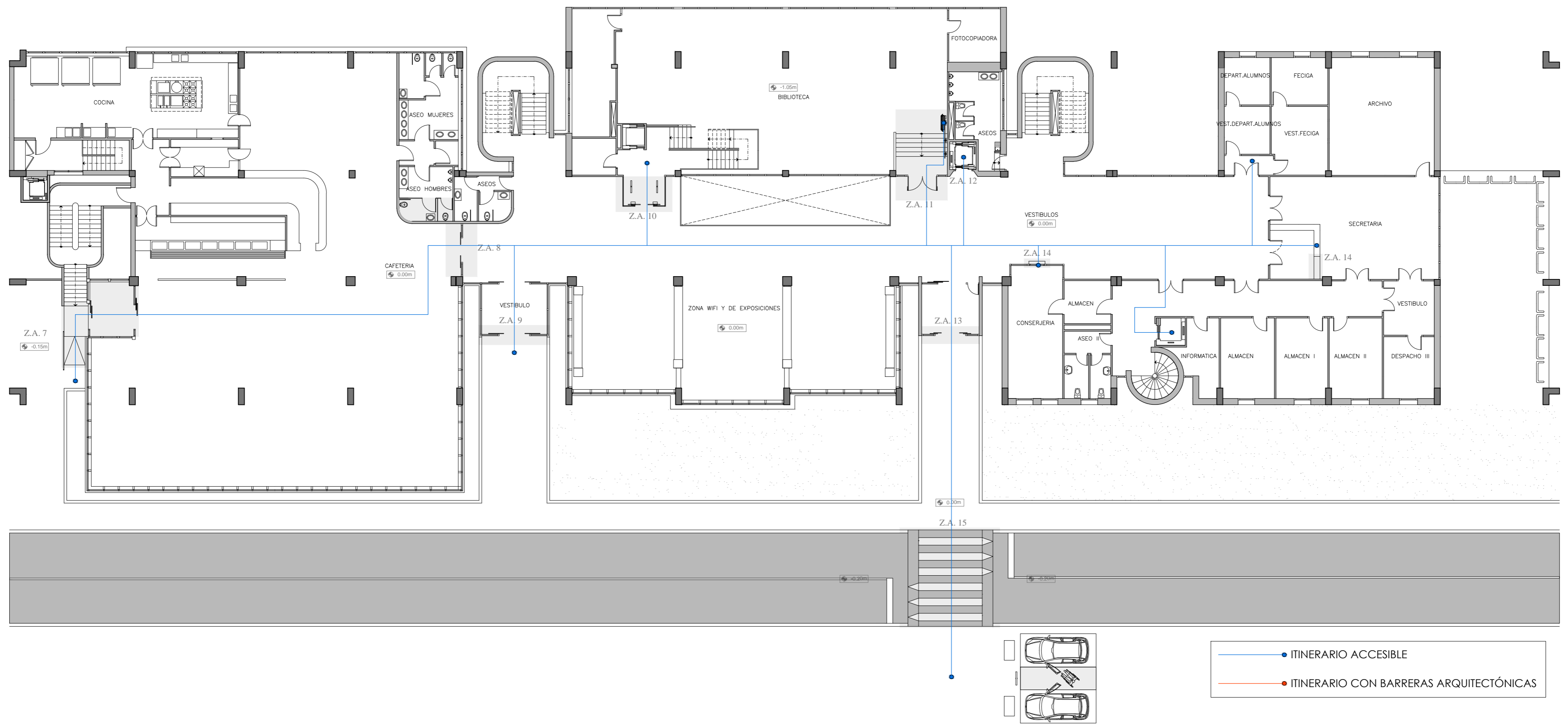

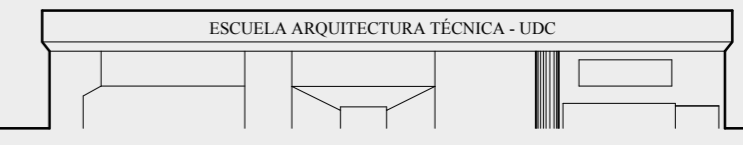
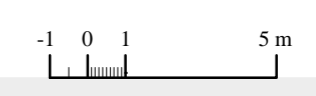
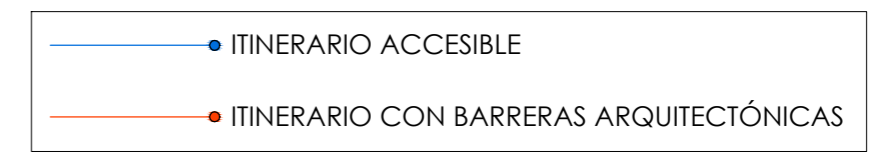
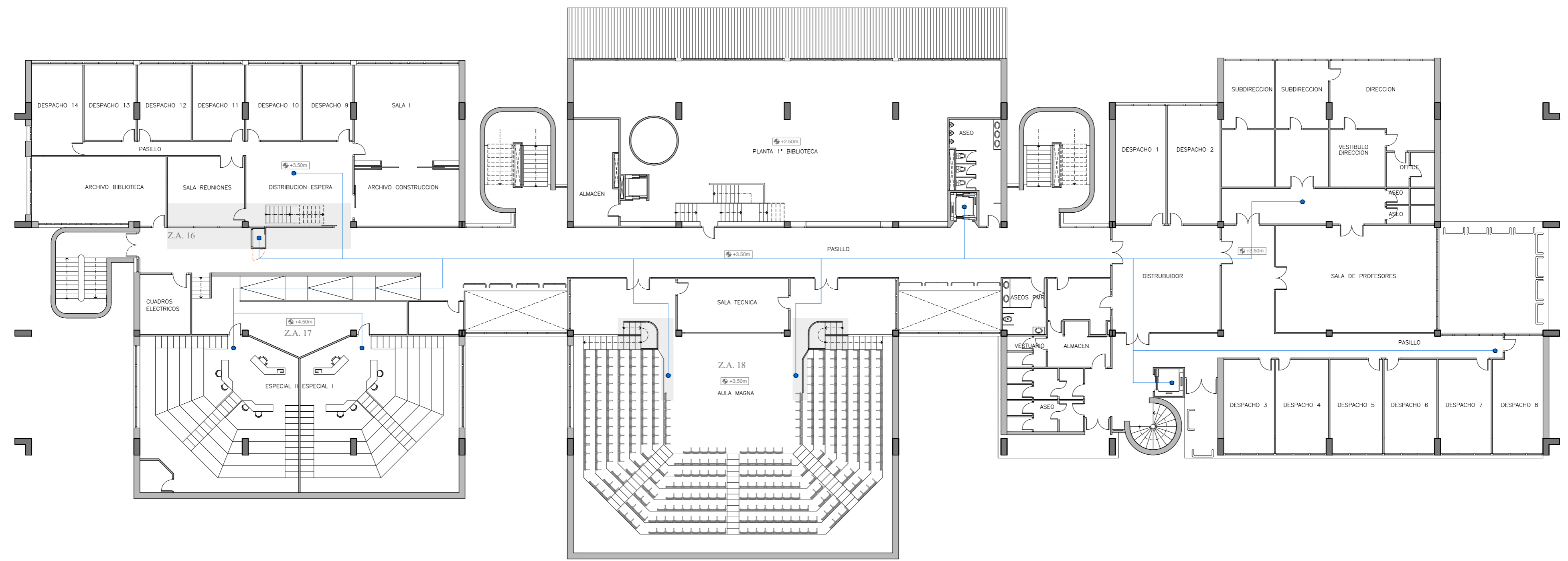

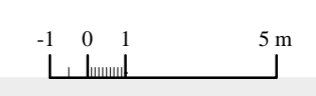
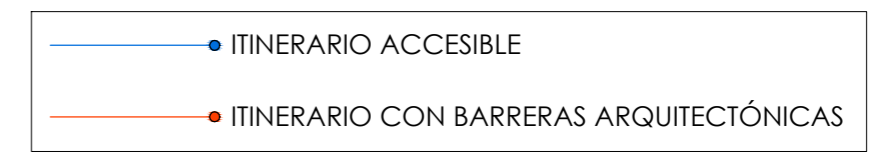
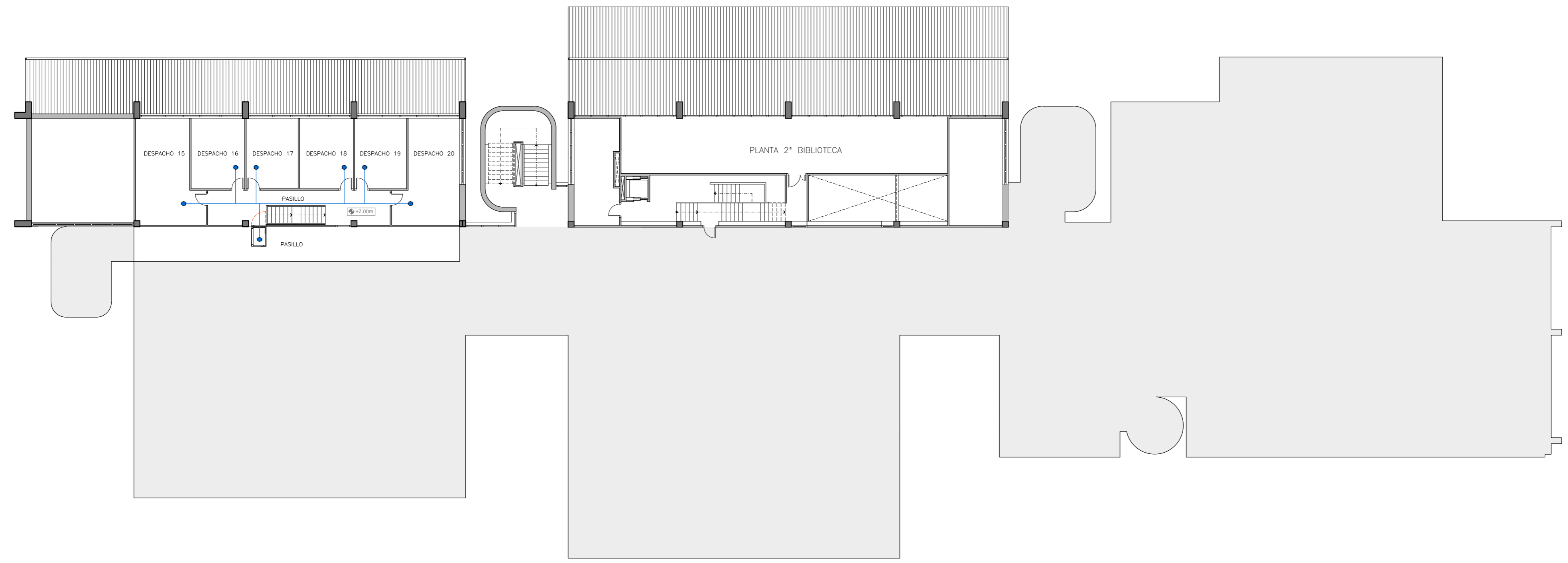

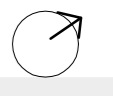
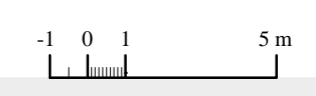
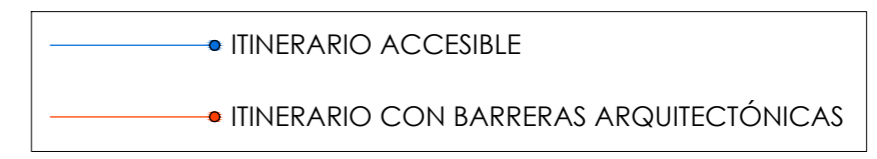
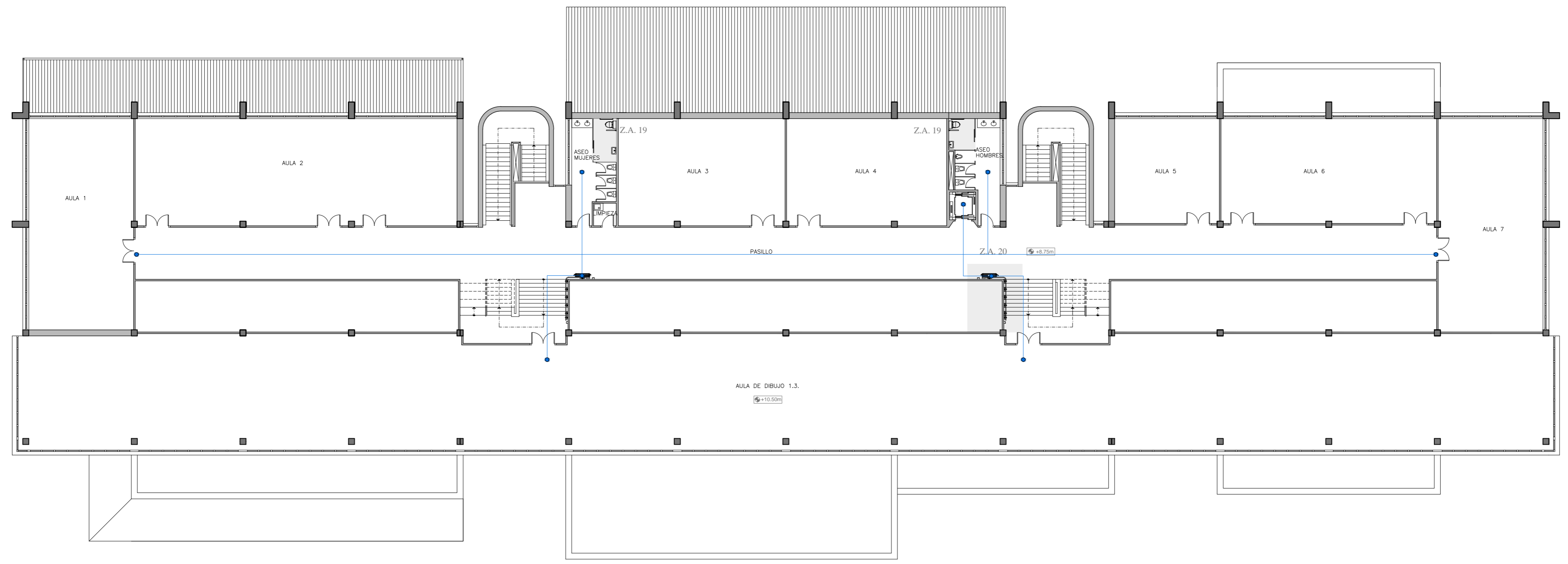

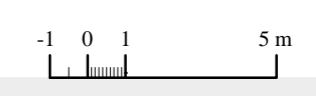
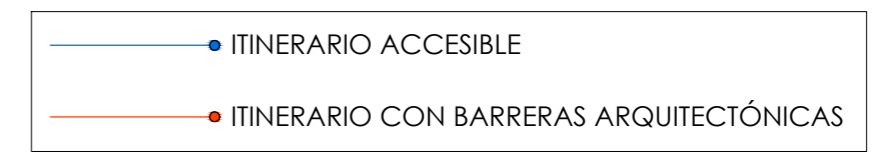
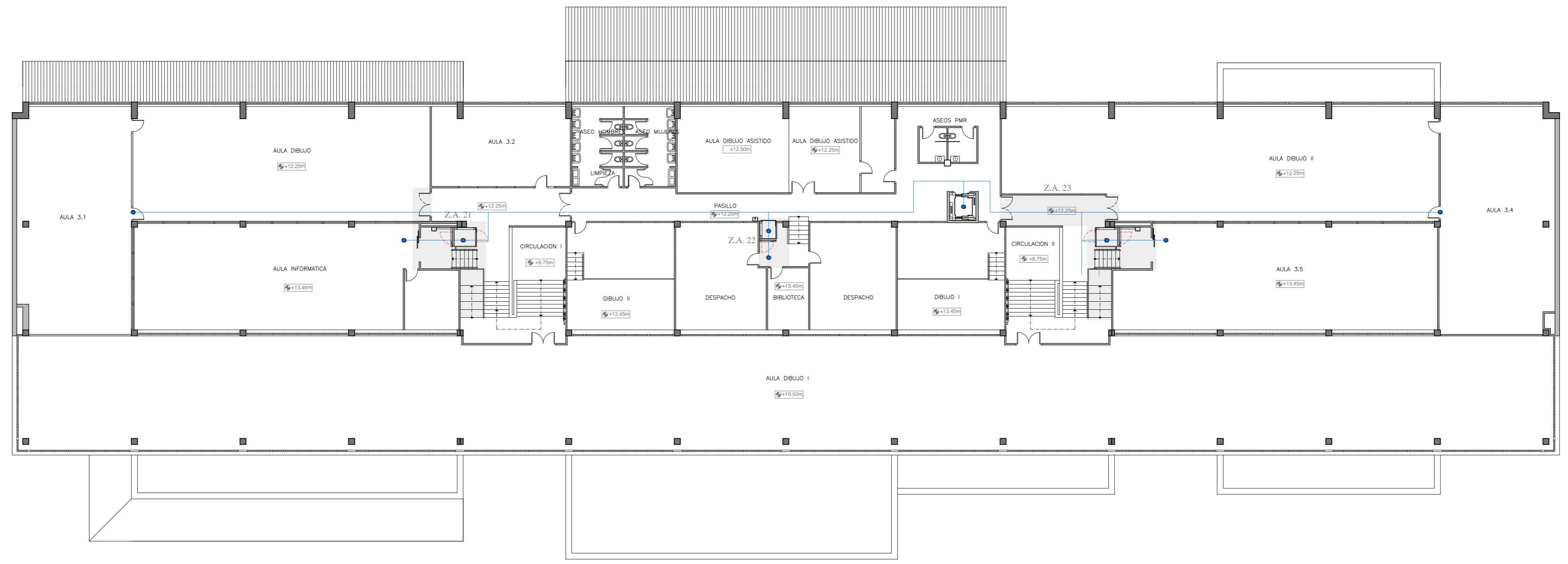

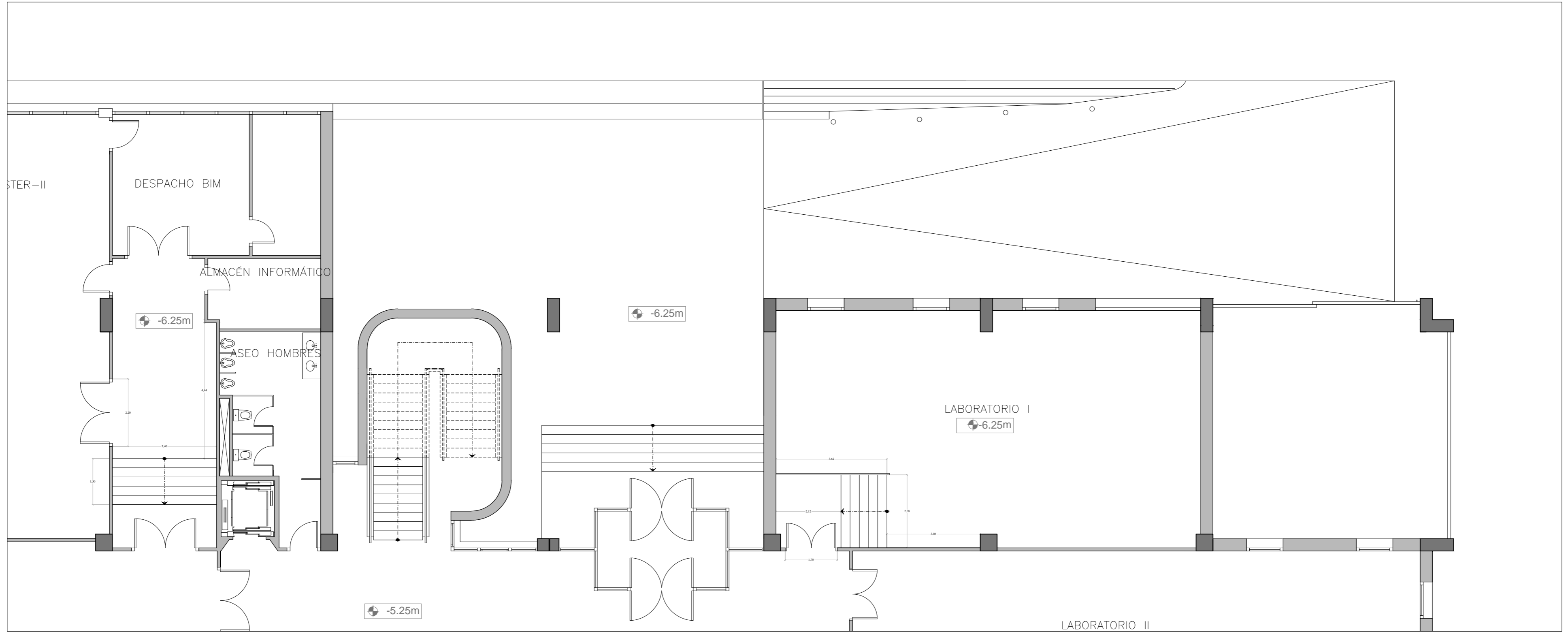

PLANTA ESTADO ACTUAL ACCESO FACHADA NOROESTE.



ALZADO ESTADO ACTUAL ACCESO FACHADA NOROESTE.

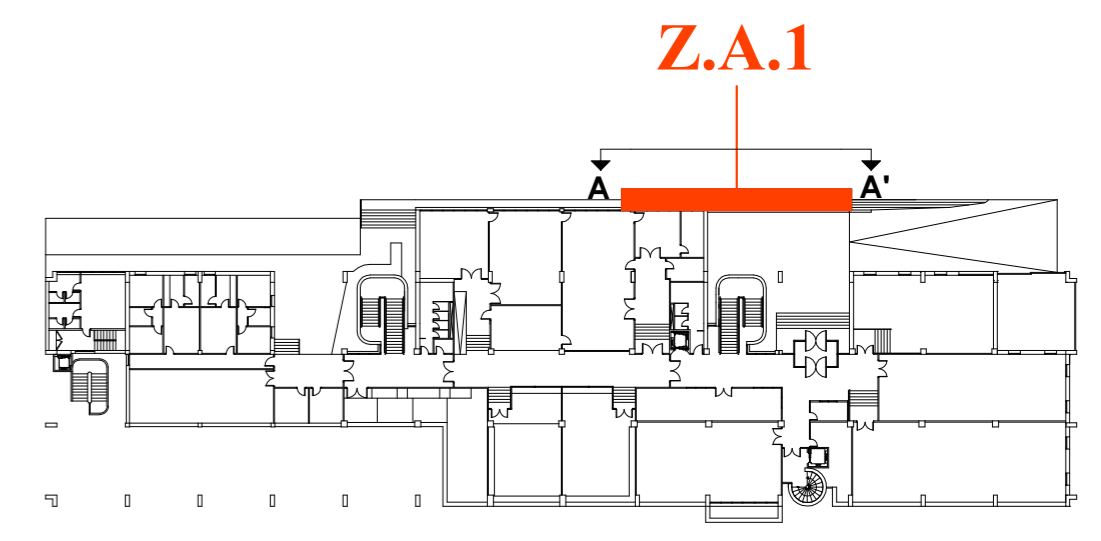

SITUACIÓN PLANTA -1.

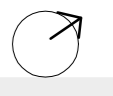
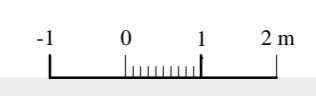

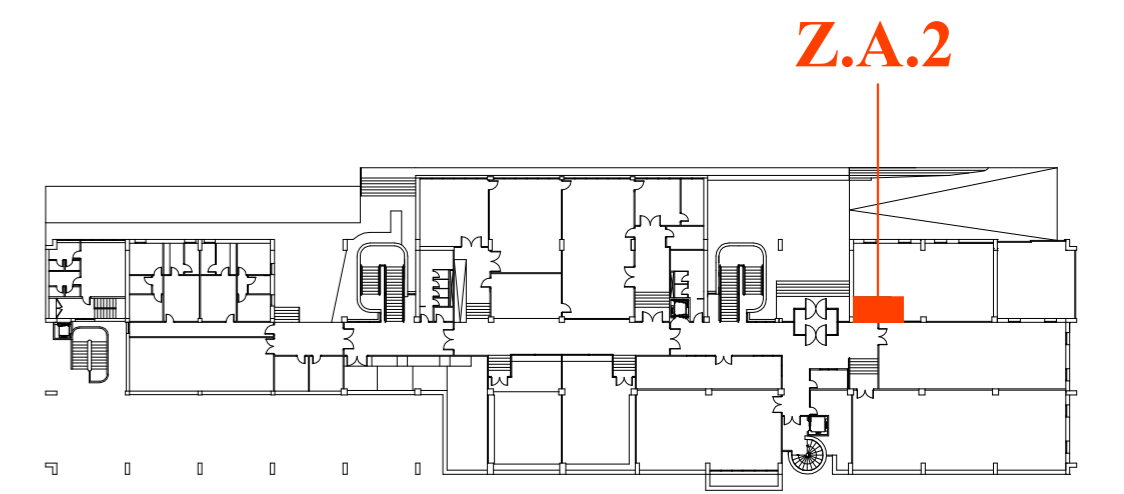
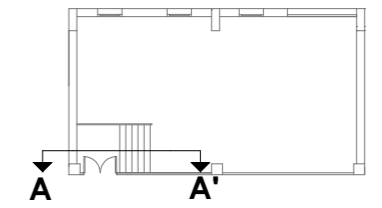
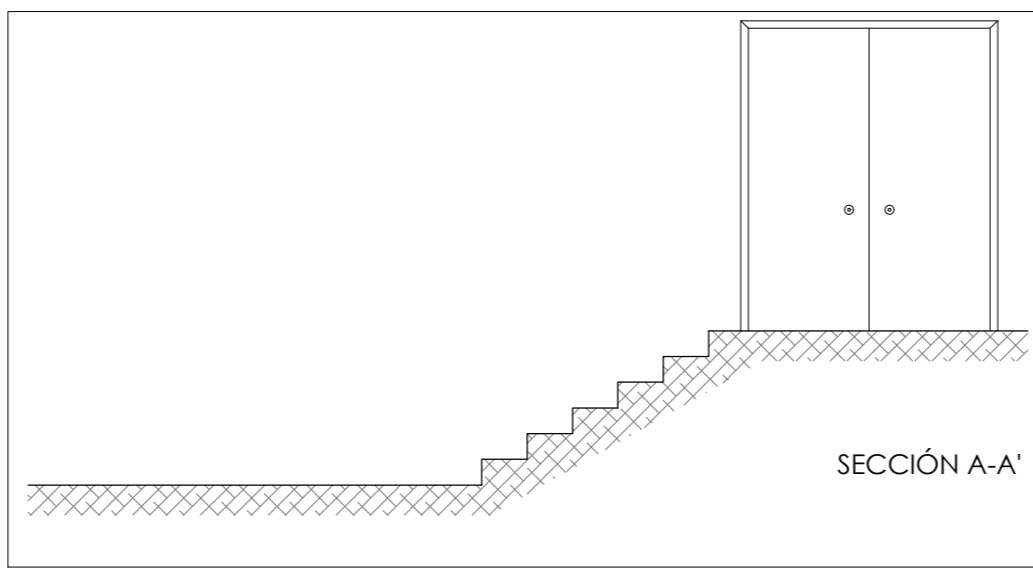
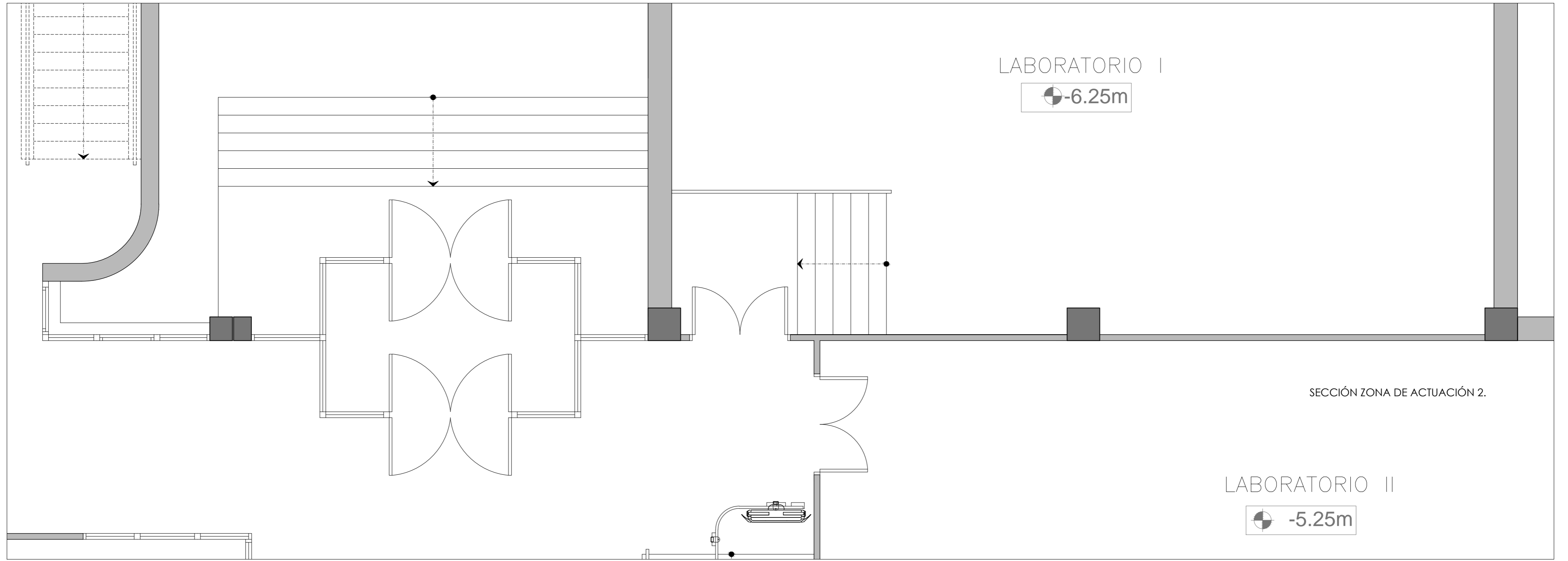

SITUACIÓN PLANTA -1.



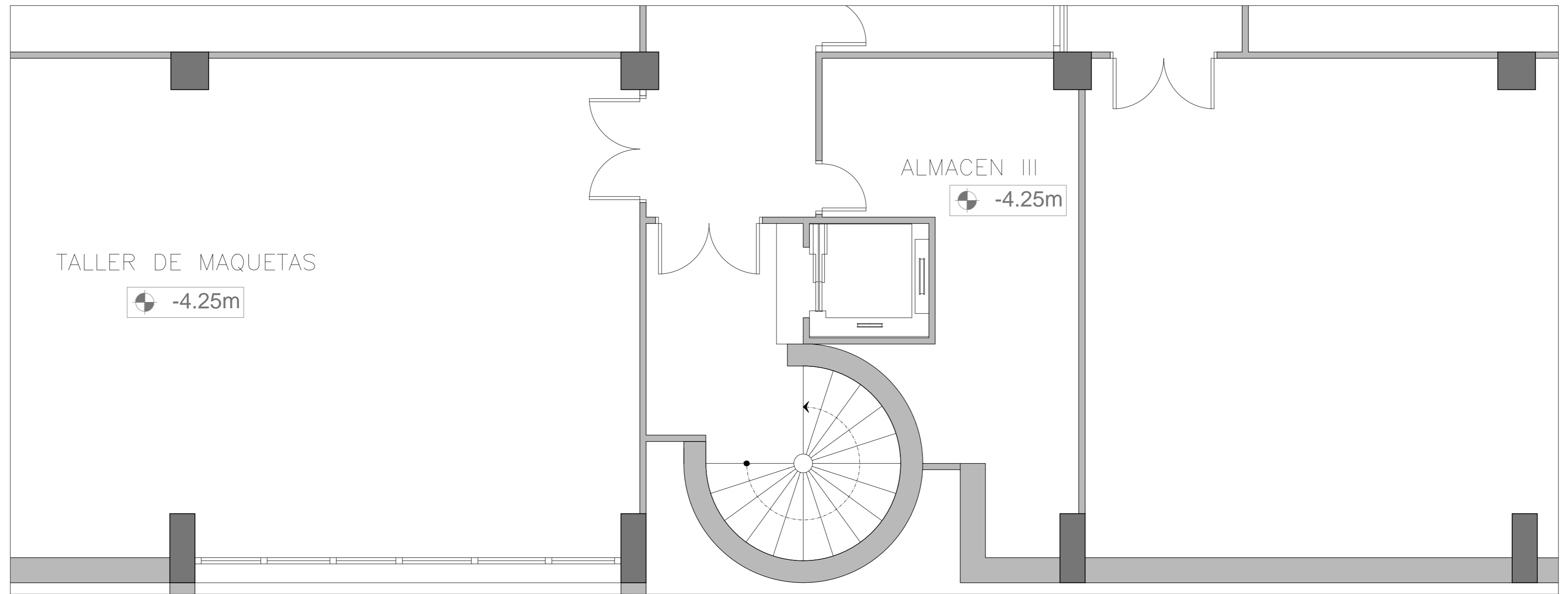

SECCIÓN EN PLANTA ZONA DE ACTUACIÓN 4.

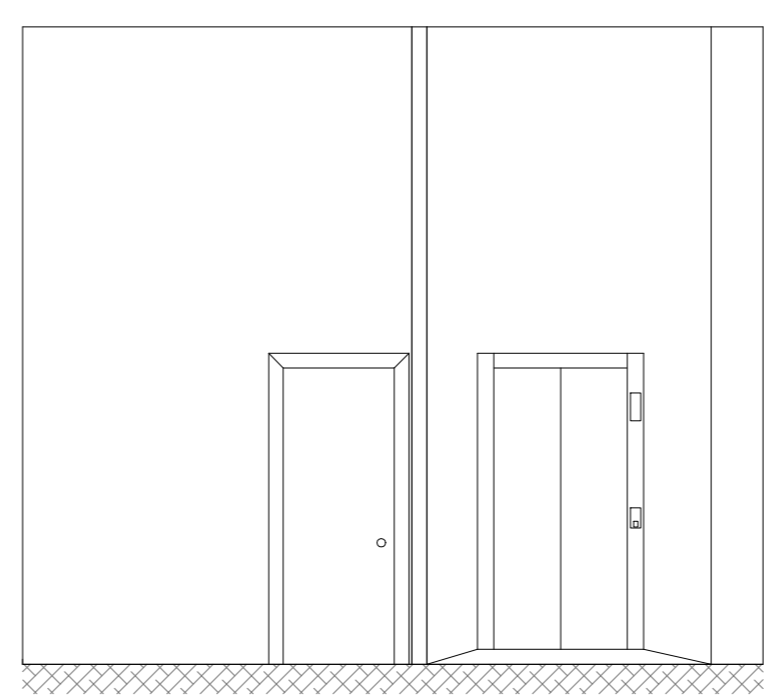

SECCIÓN A-A'.

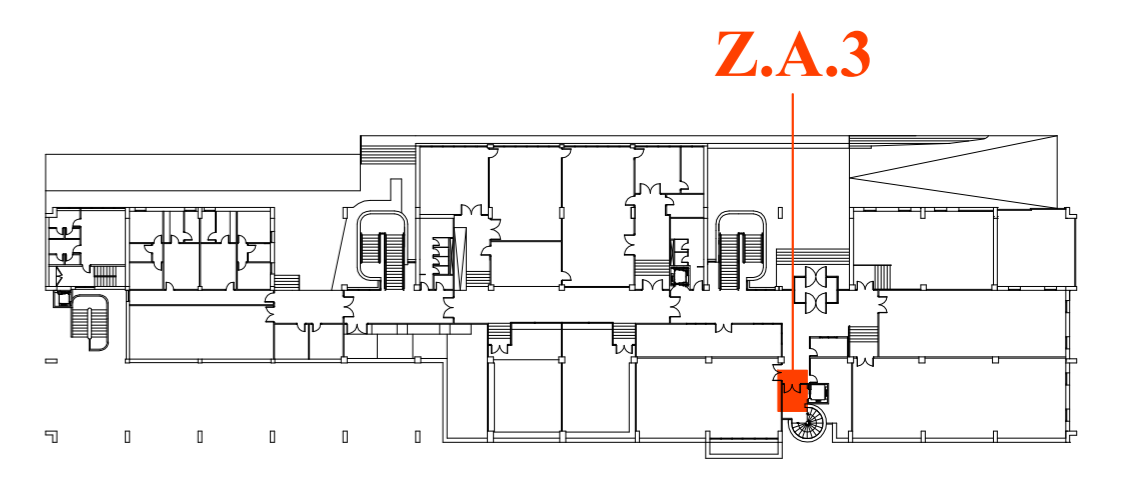
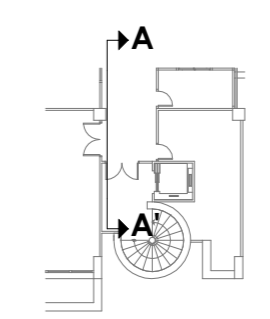

SITUACIÓN PLANTA -1.

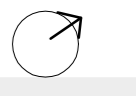

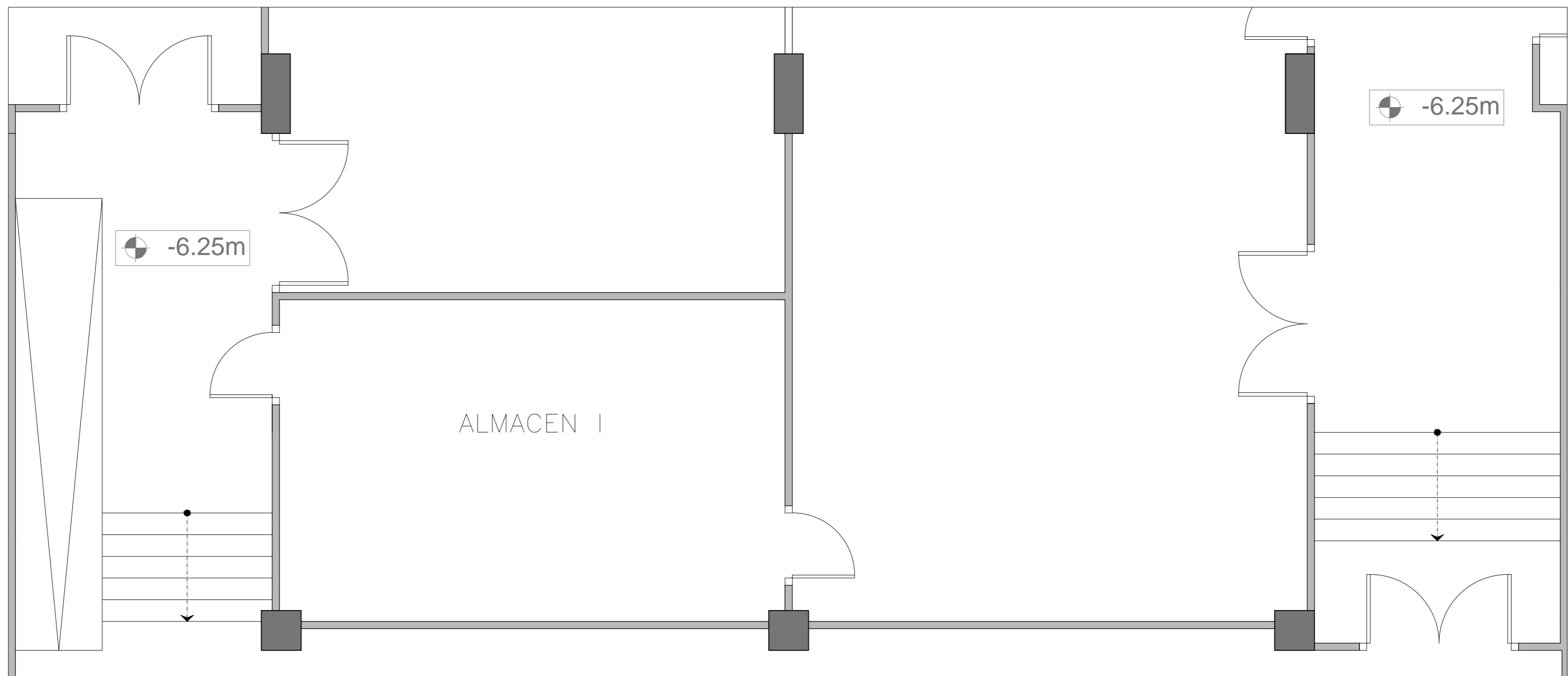

PLANTA AULA MASTER DIP, DESP. BIM, MASTER TES, LAB. FÍSICA.

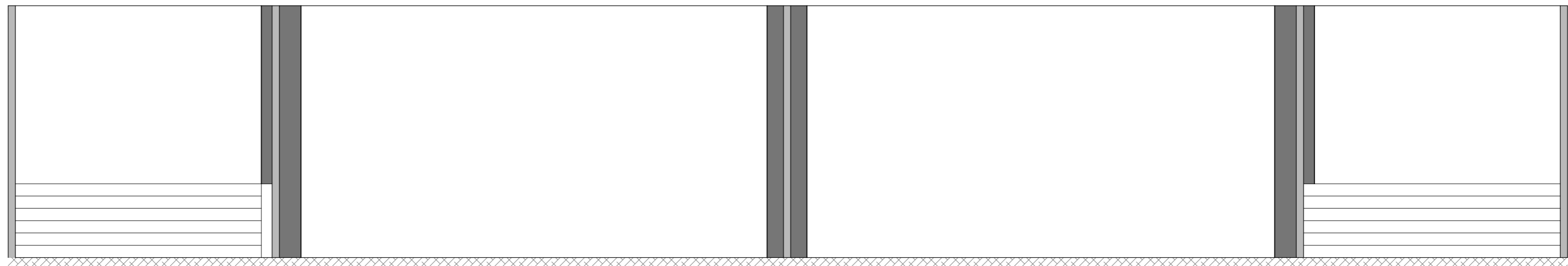

SECCIÓN B-B'.

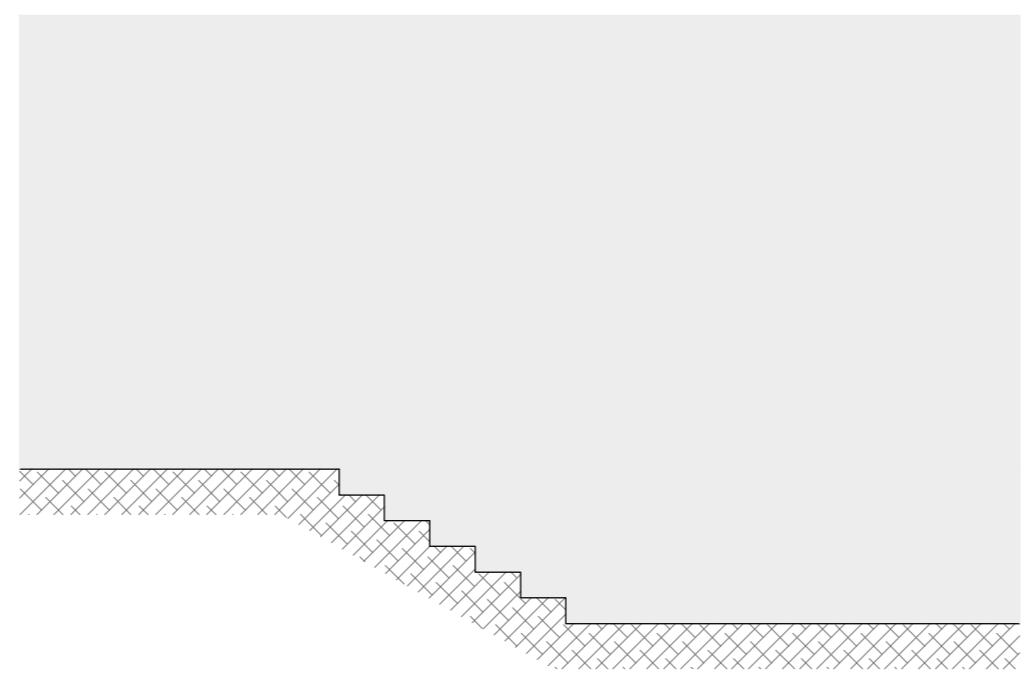

SECCIÓN A-A'.

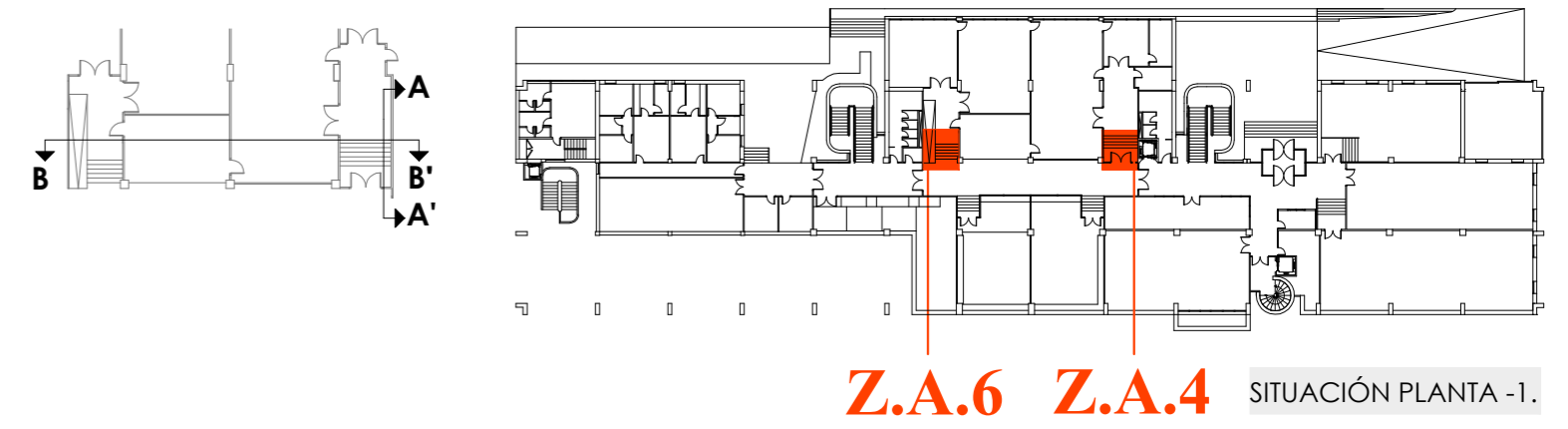

Z.A.6 Z.A.4 SITUACIÓN PLANTA -1.

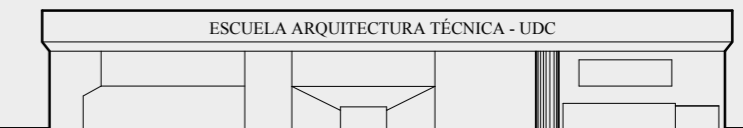

PRODUCIDO POR UN PRODUCTO EDUCATIVO DE AUTODESK

PRODUCIDO POR UN PRODUCTO EDUCATIVO DE AUTODESK

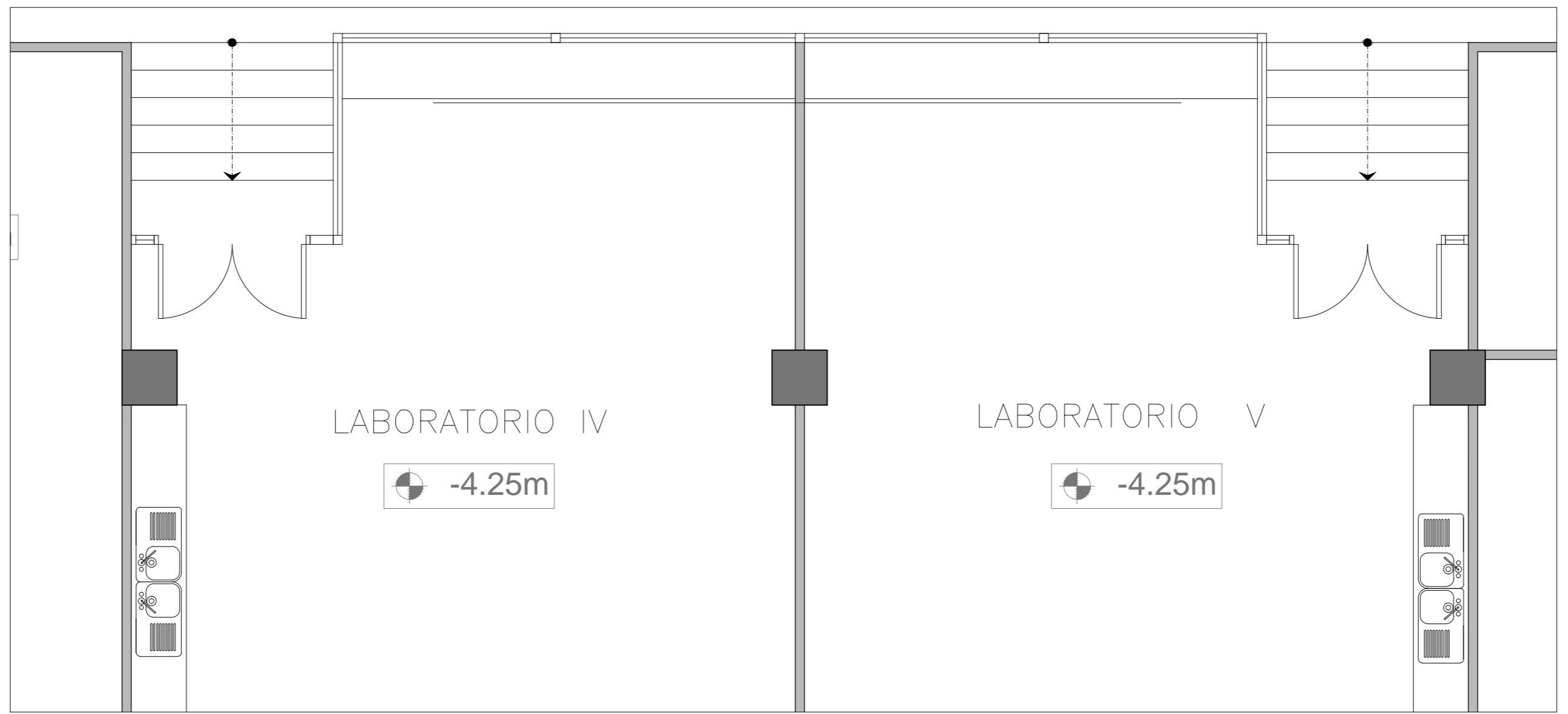

PLANTA ZONA DE ACTUACIÓN 5.

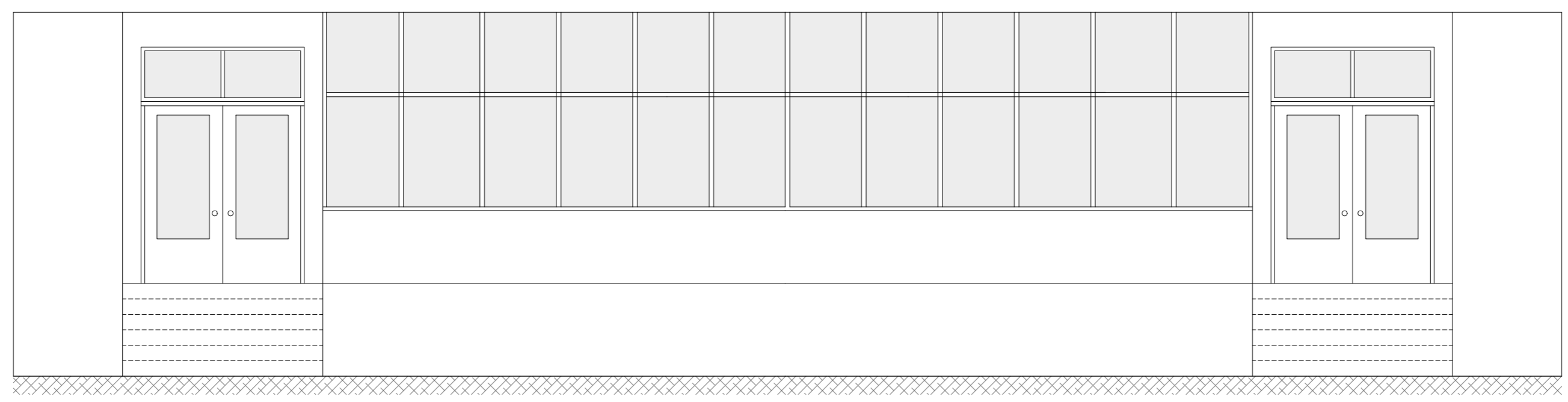

ALZADO A-A'.

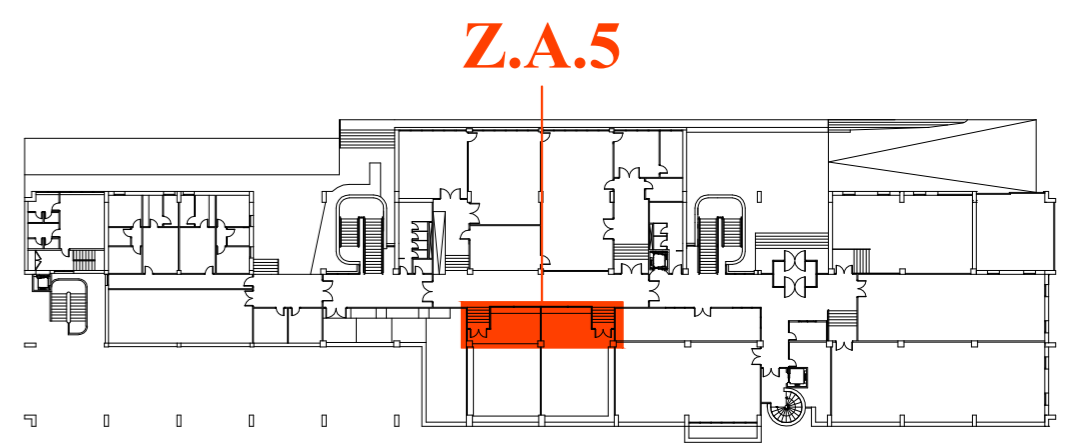
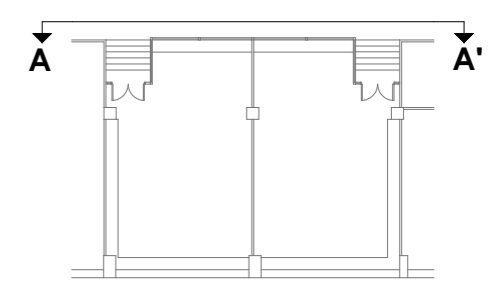

SITUACIÓN PLANTA -1.



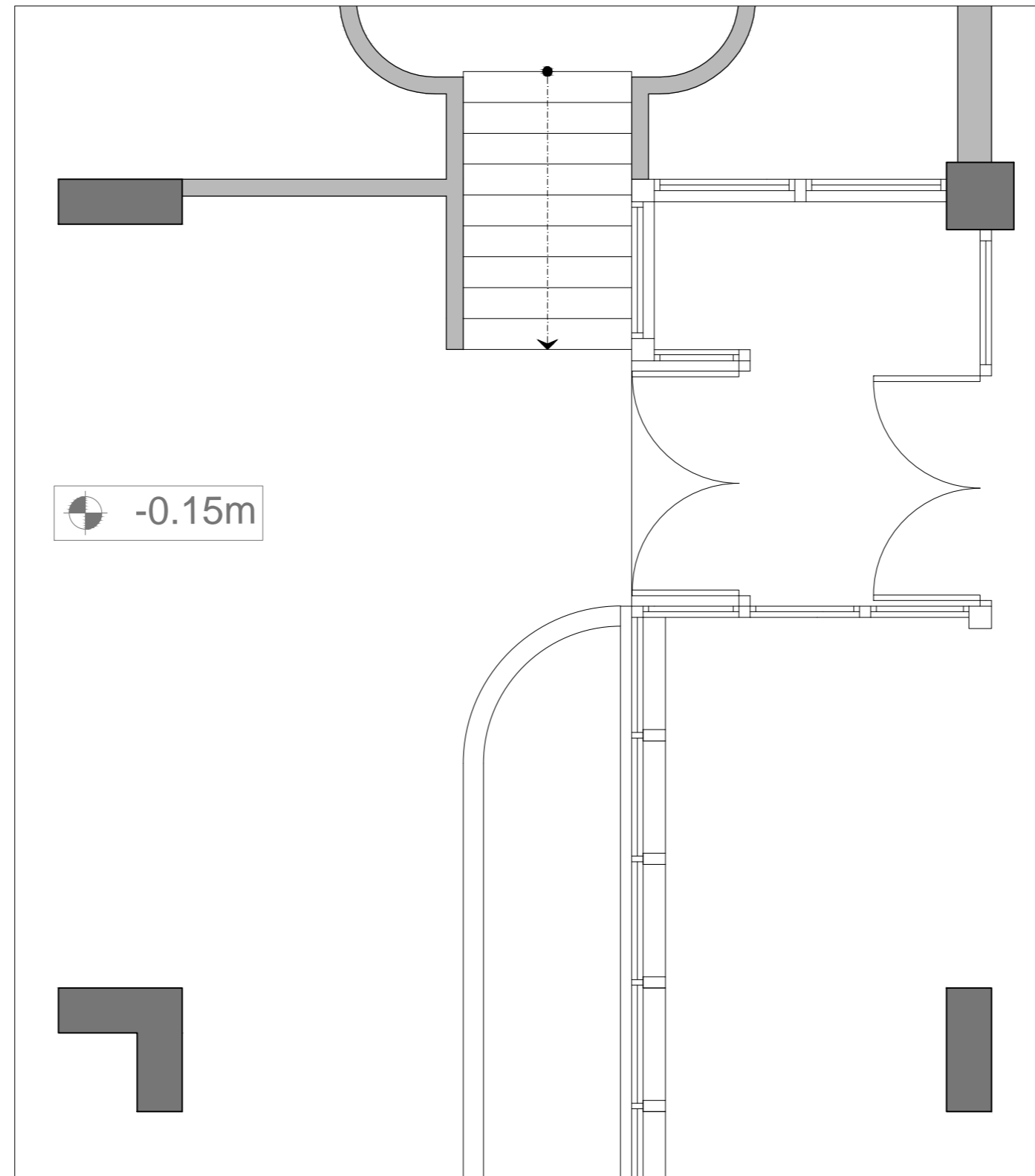

PLANTA ZONA DE ACCESO EXTERIOR DE CAFETERÍA.

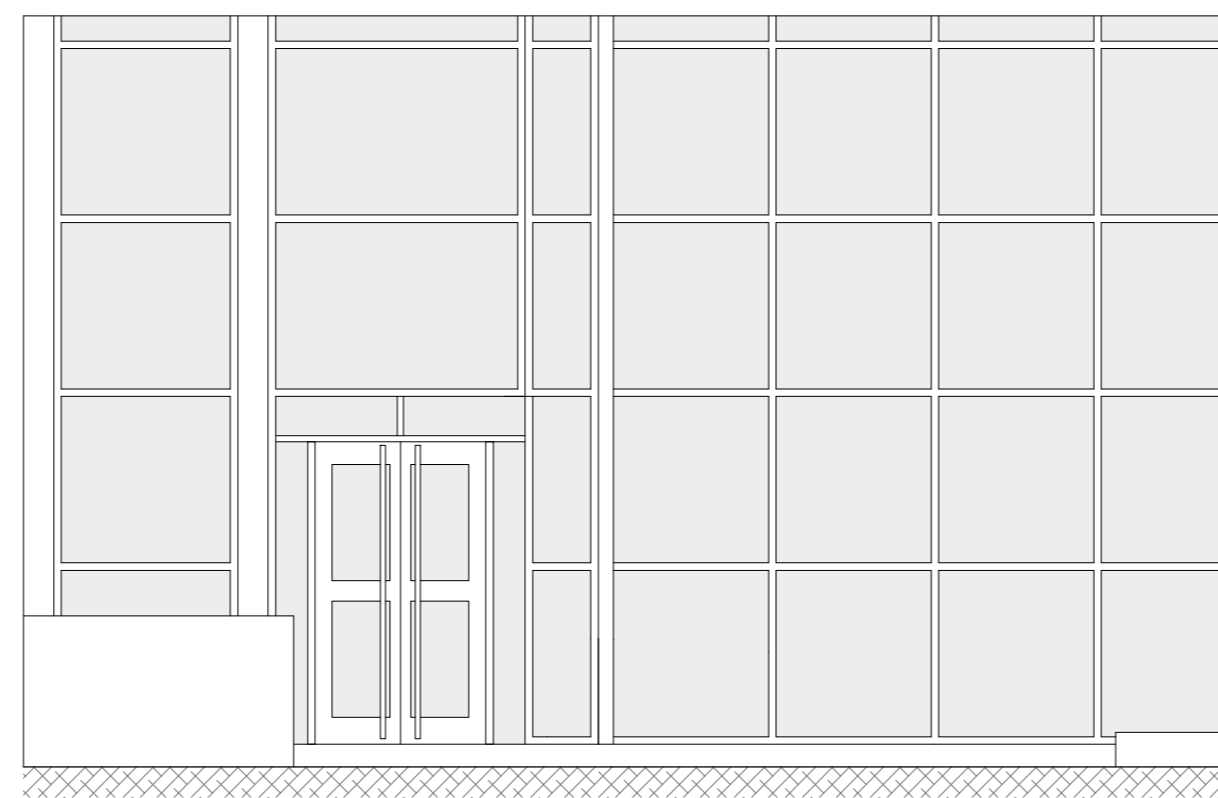

SECCIÓN A-A'.

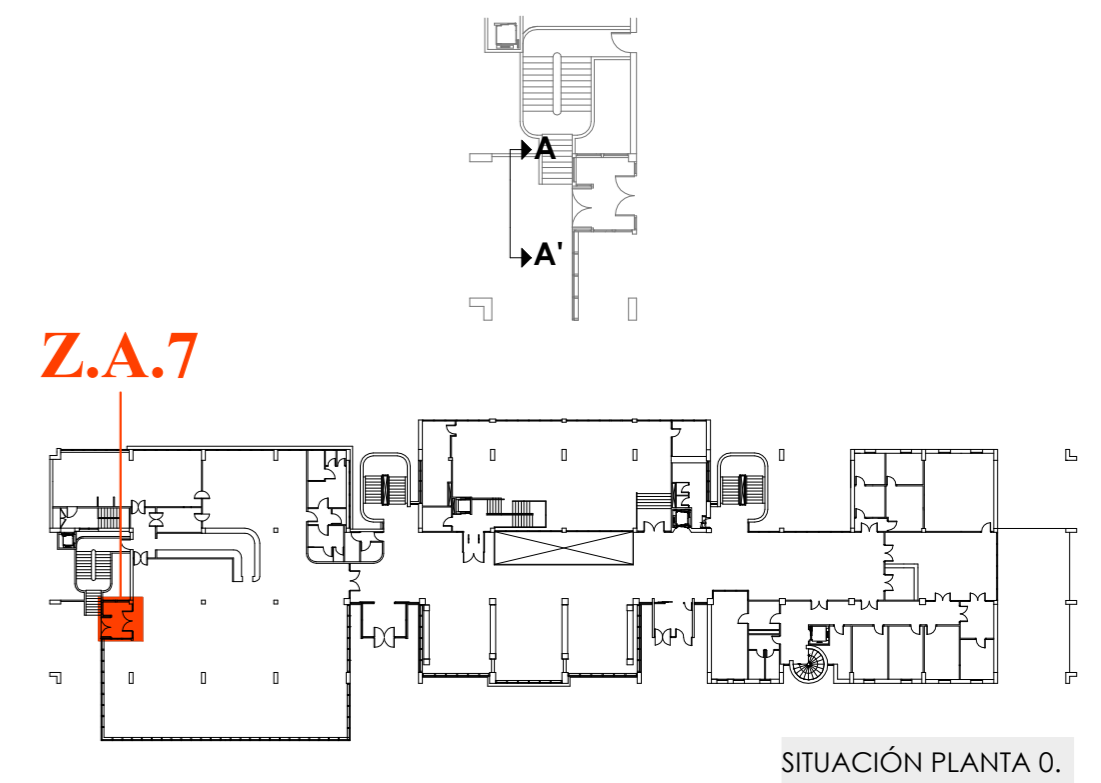

SITUACIÓN PLANTA 0.



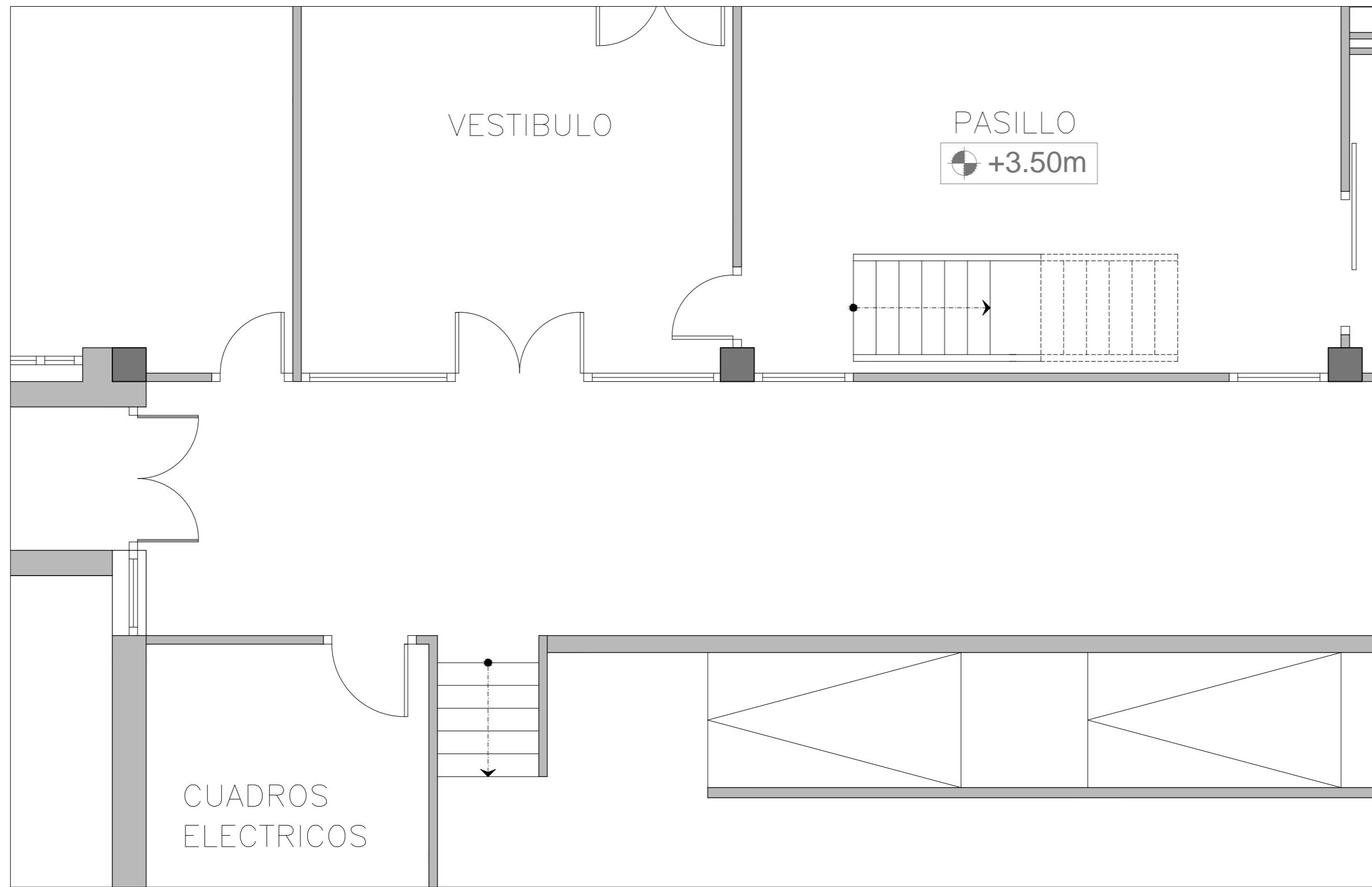

PLANTA ZONA DESPACHOS CONSTRUCCIÓN

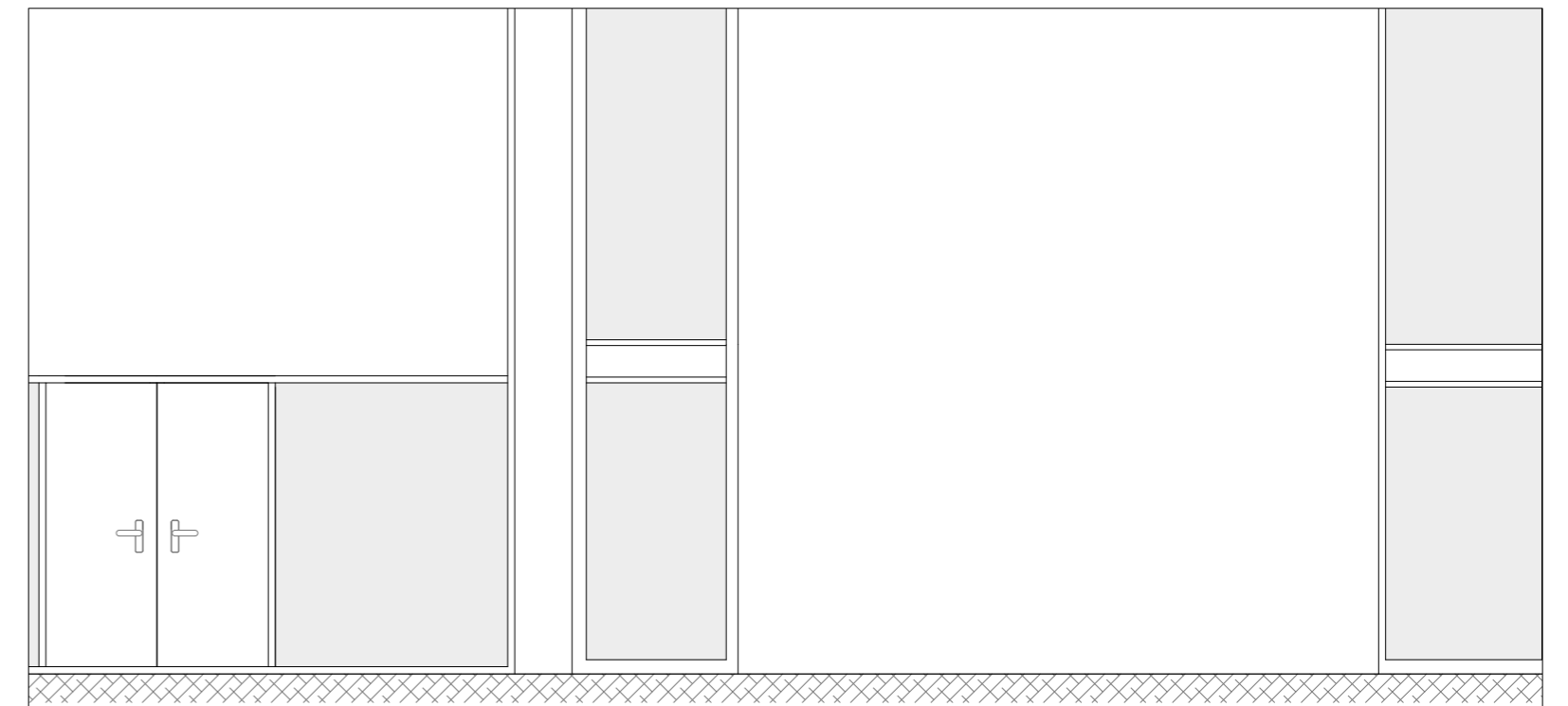

ALZADO A - A'

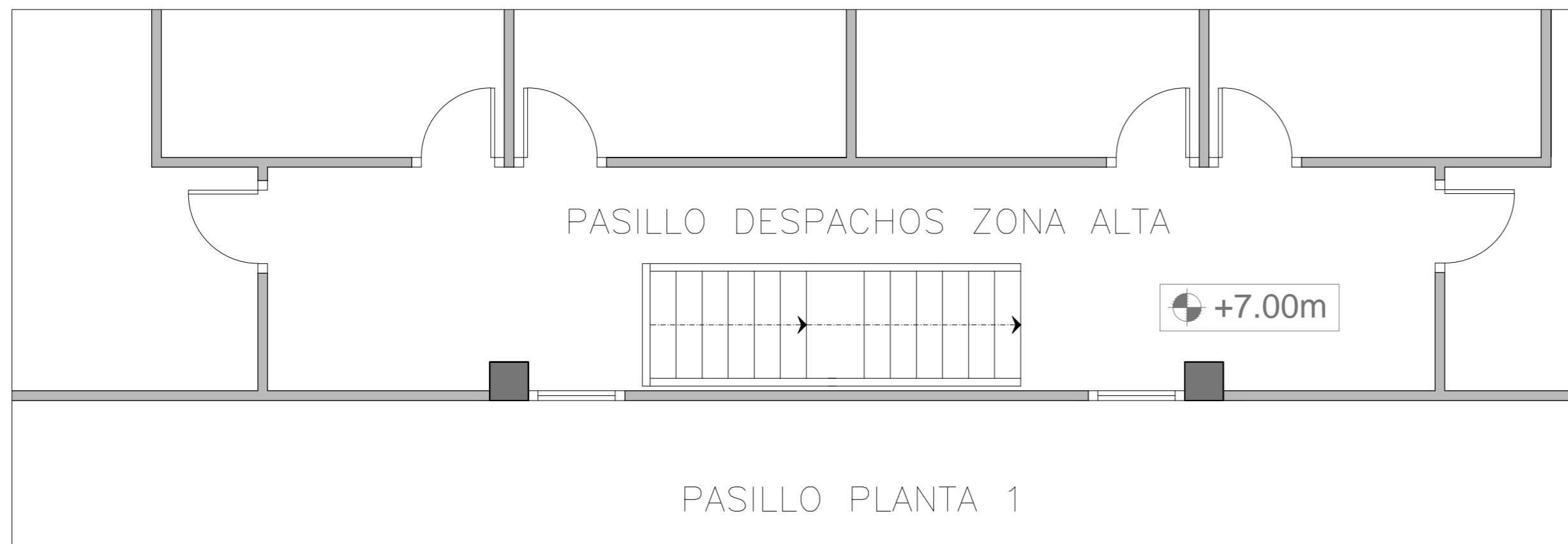

PLANTA DISTRIBUCIÓN ZONA ALTA.

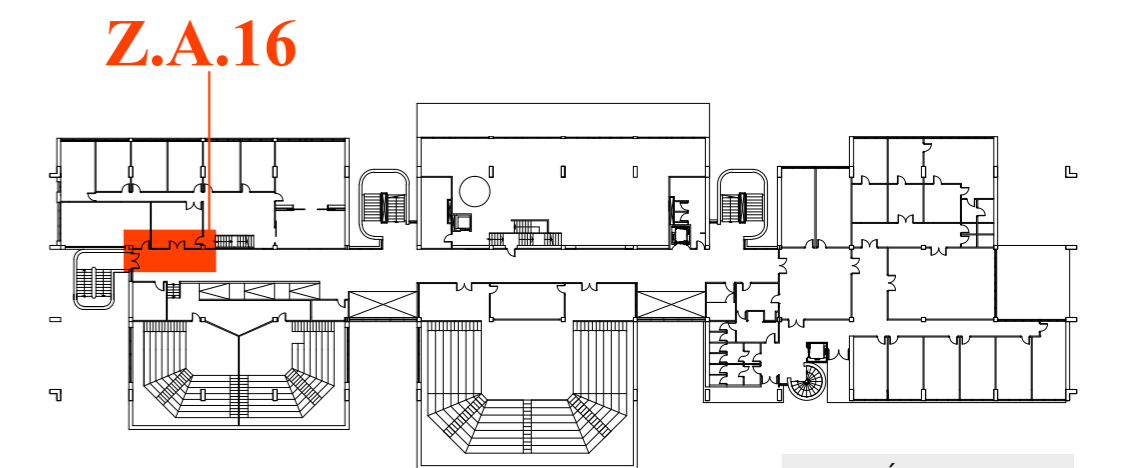
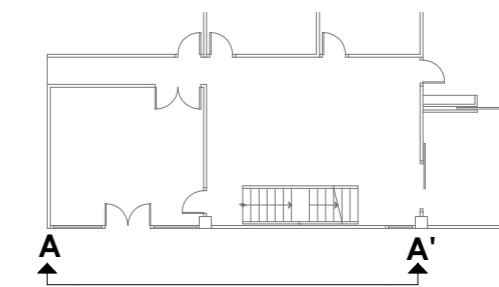

SITUACIÓN PLANTA 1º.

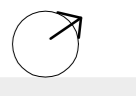

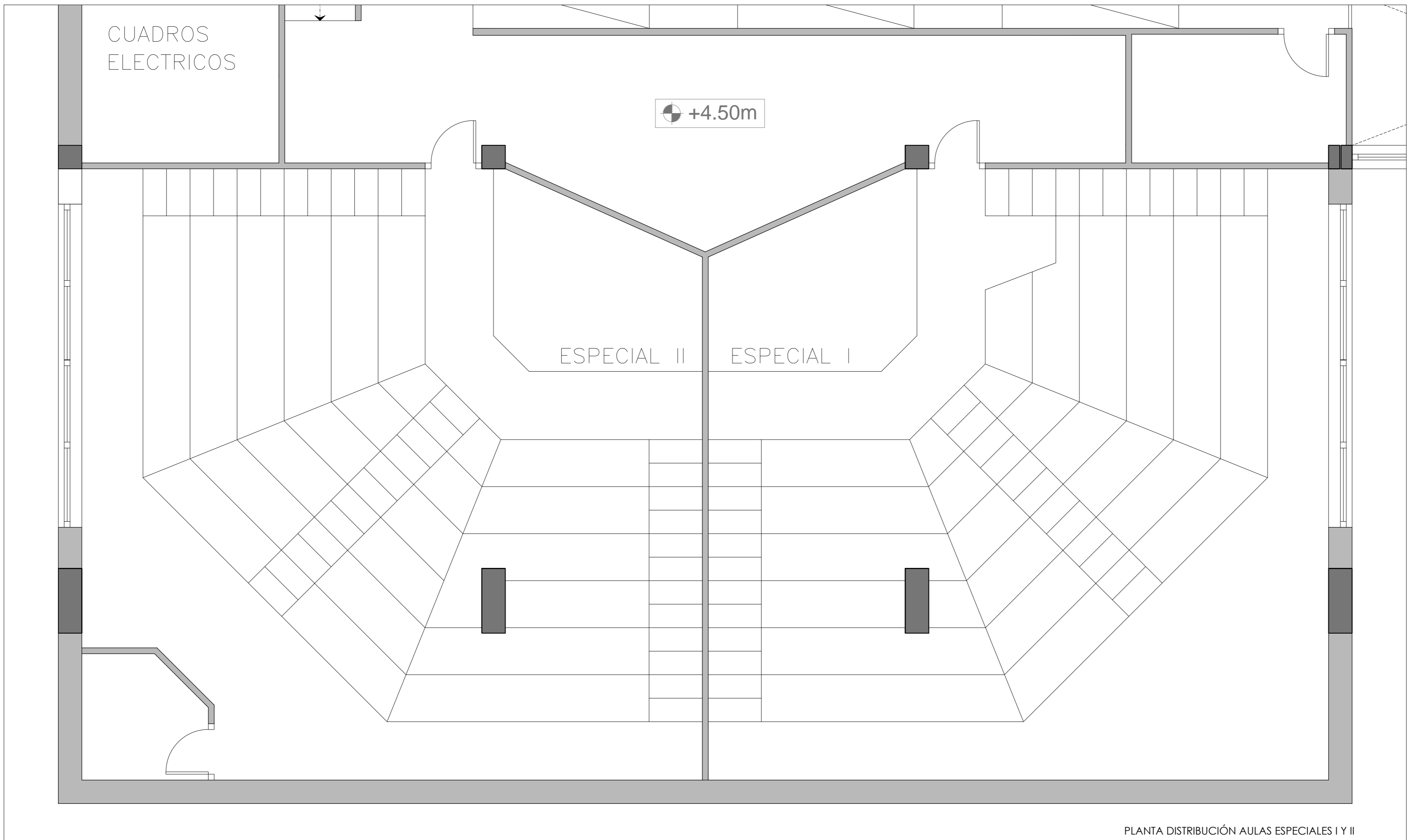

PLANTA DISTRIBUCIÓN AULAS ESPECIALES I Y II

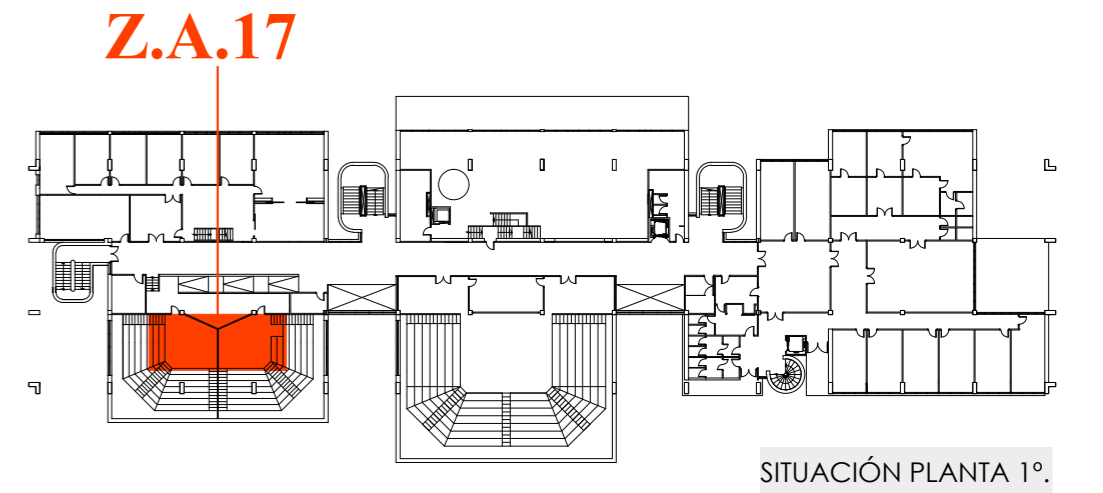

SITUACIÓN PLANTA 1º.



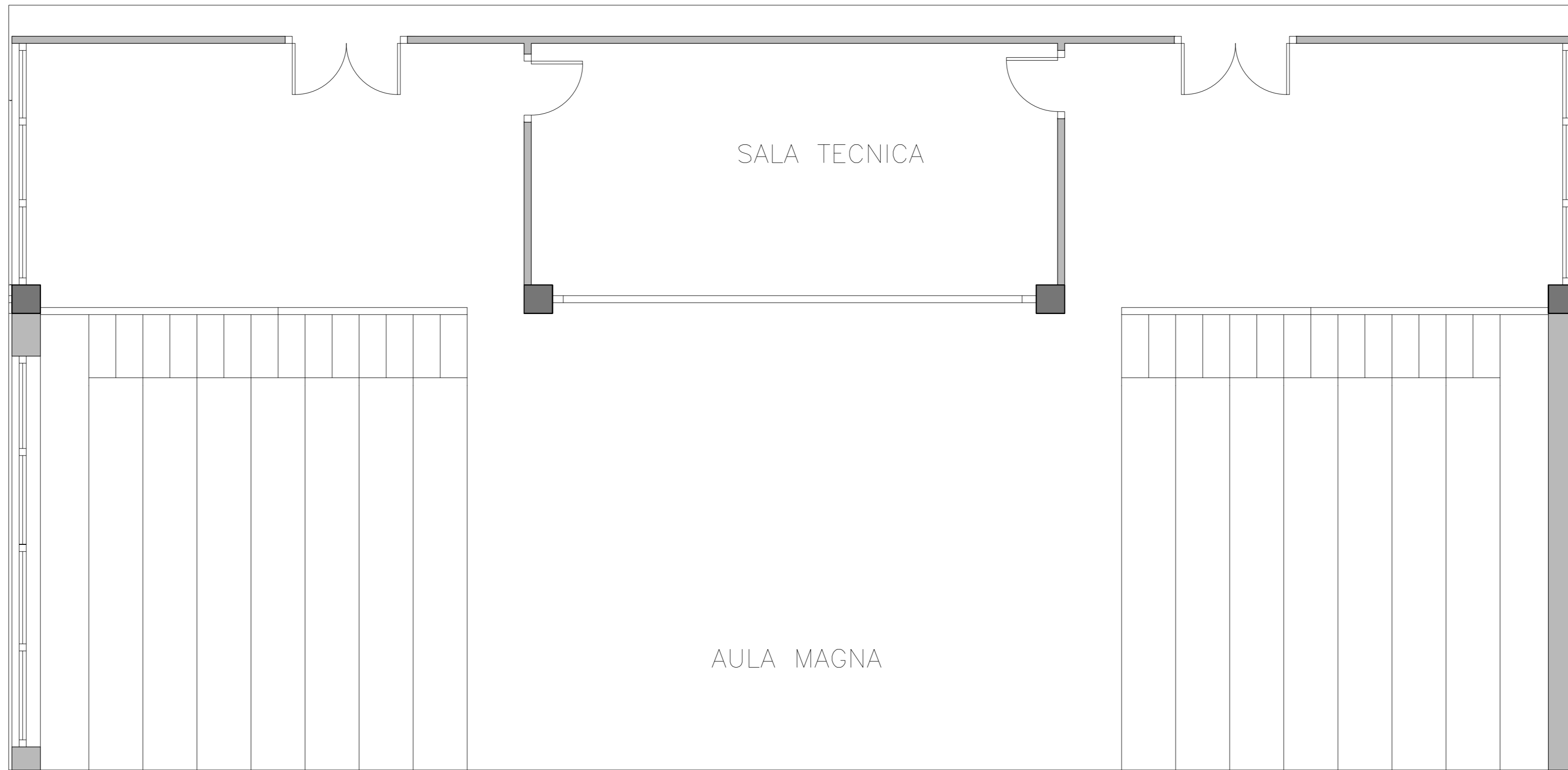

SALA TECNICA

AULA MAGNA

PLANTA GRADERÍO AULA MAGNA.

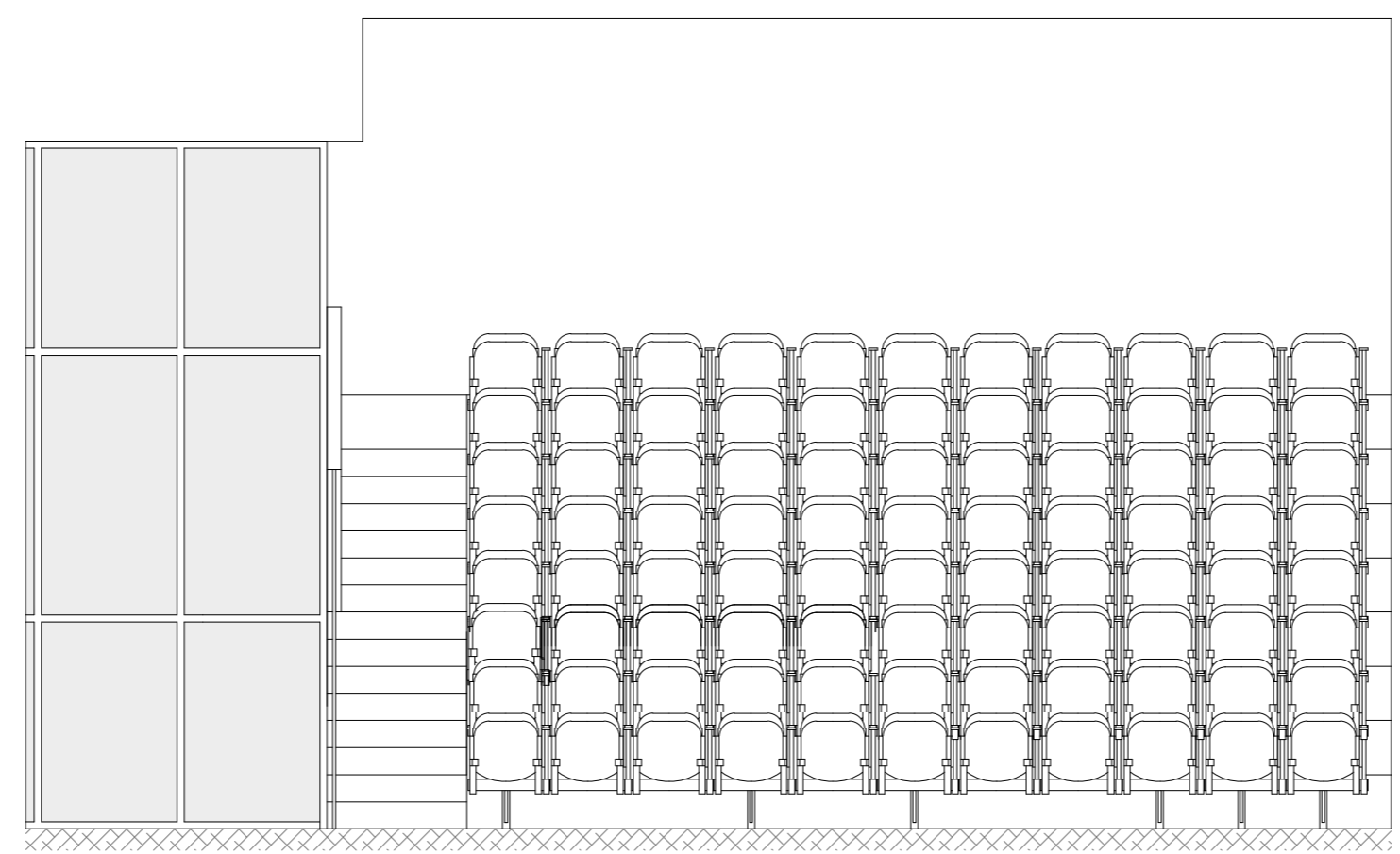

SECCIÓN A-A'.

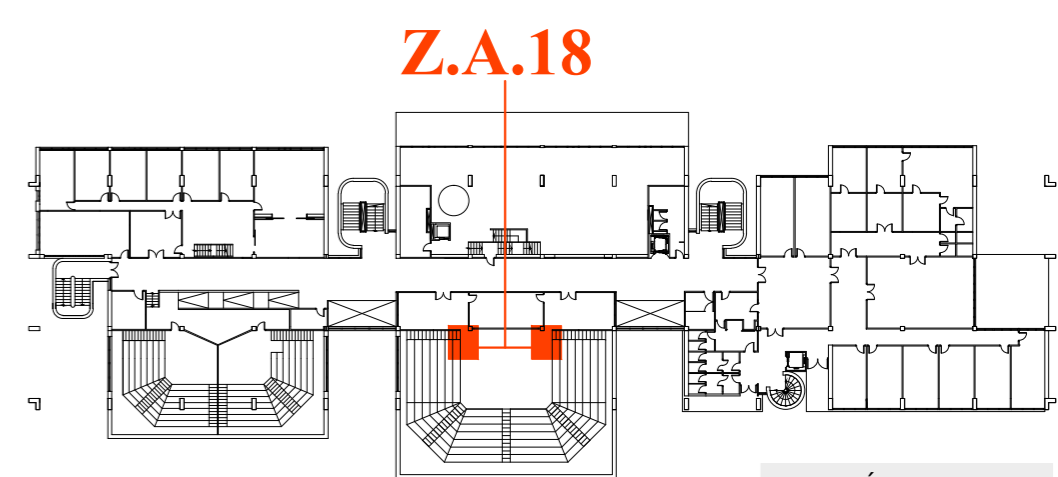
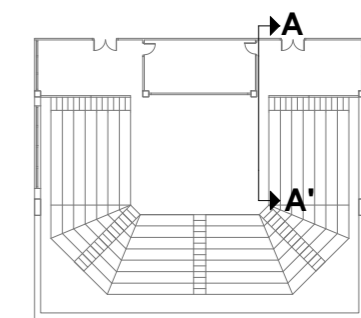

SITUACIÓN PLANTA 1º.

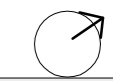
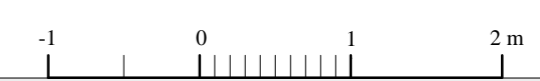

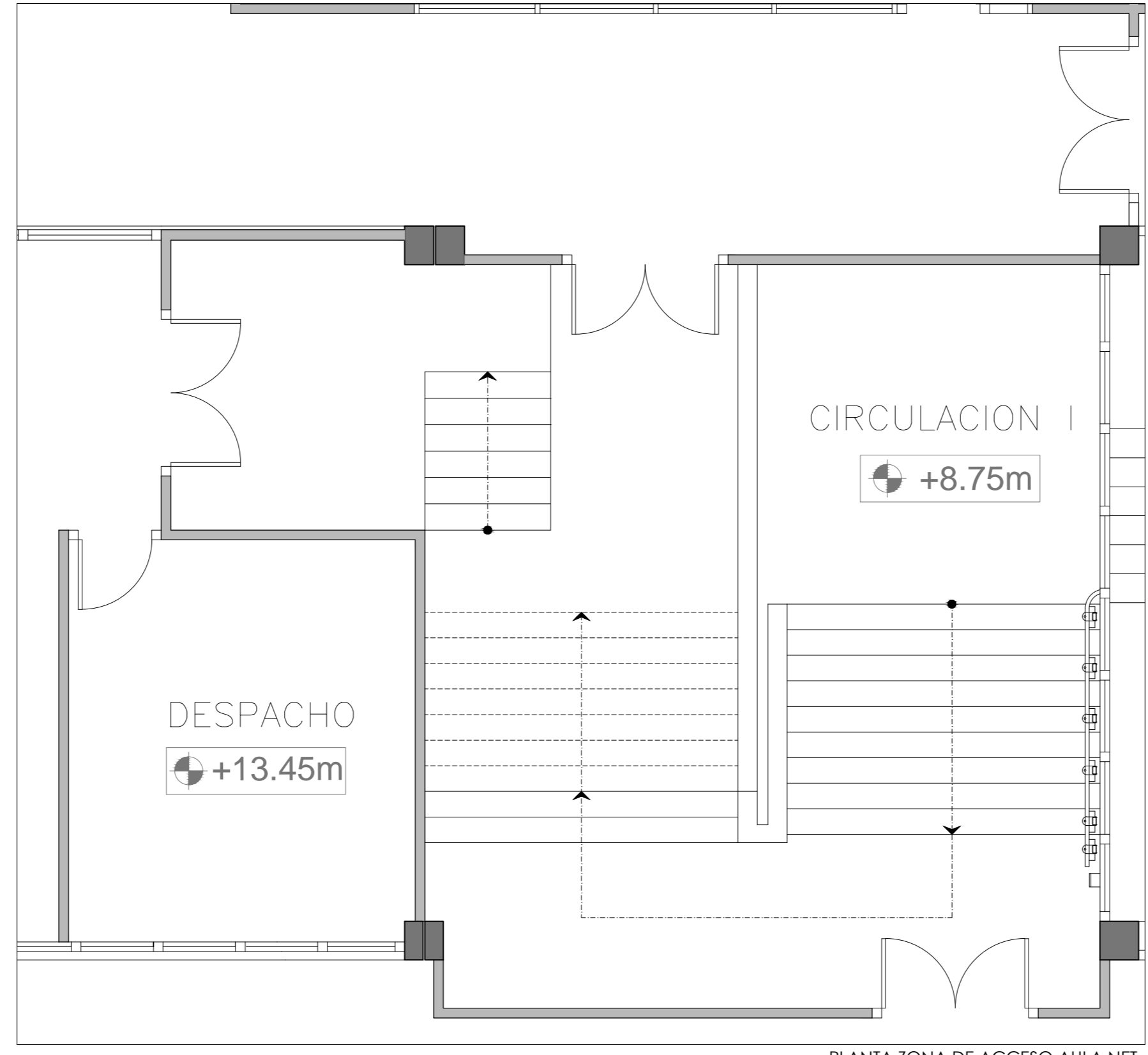

PLANTA ZONA DE ACCESO AULA NET.

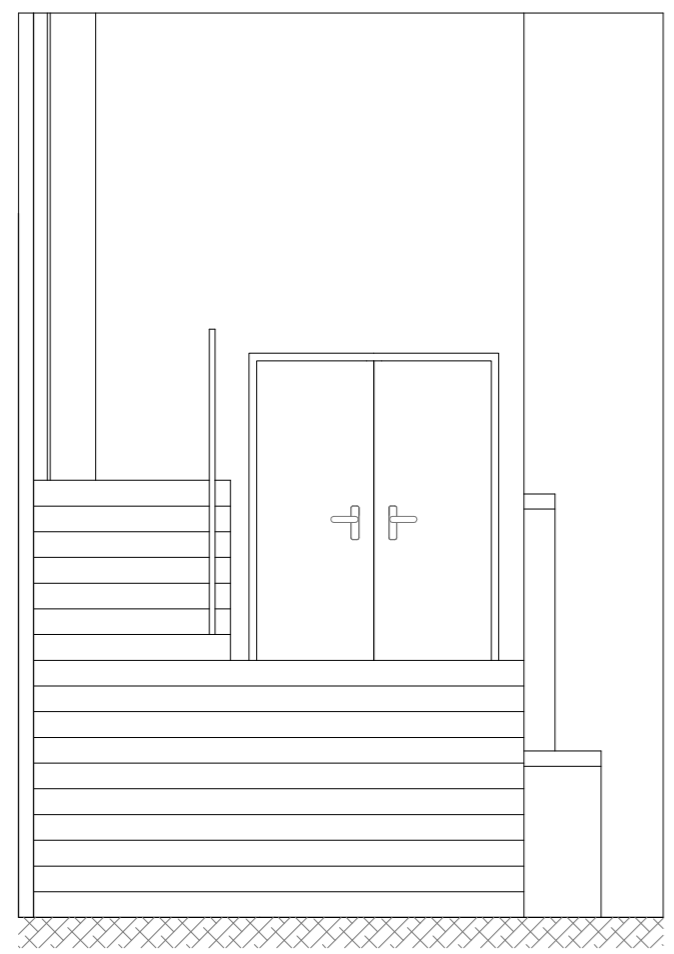

SECCIÓN B-B'.

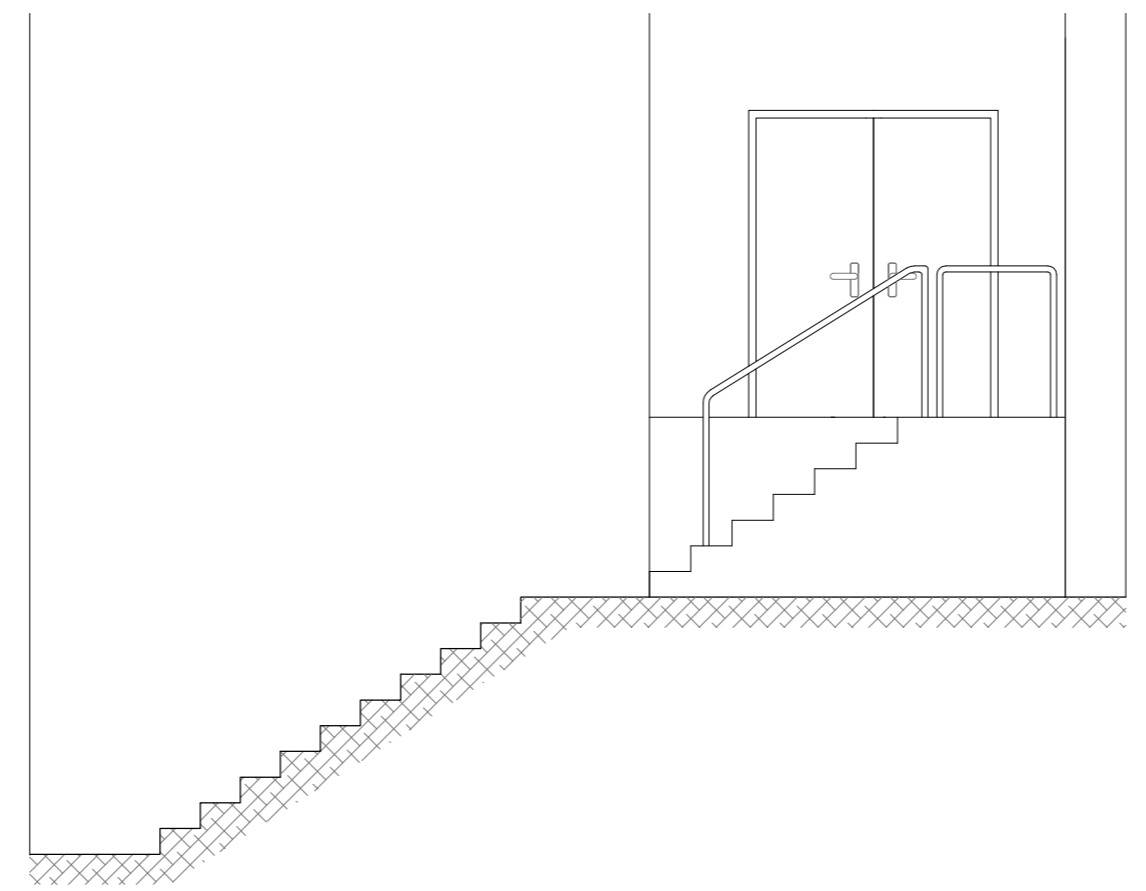

SECCIÓN A-A'.

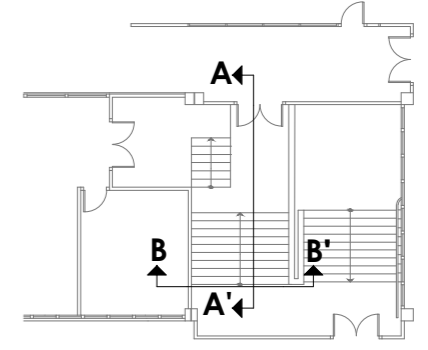

Z.A.21

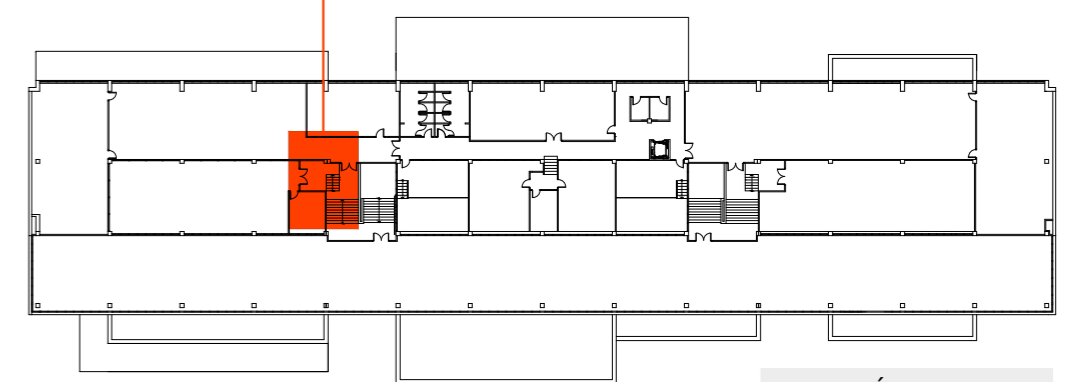

SITUACIÓN PLANTA 3.

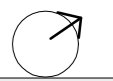

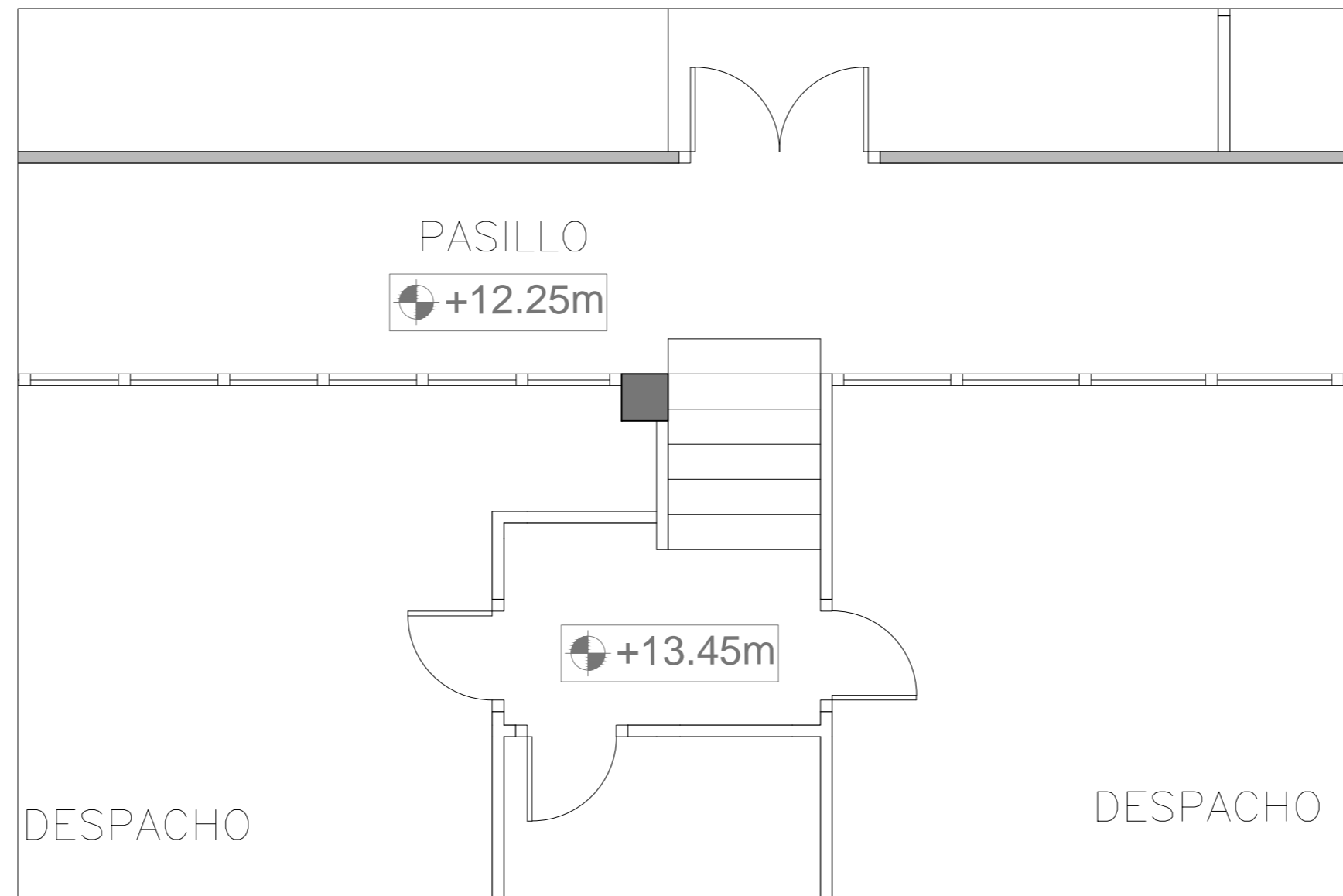

PLANTA ZONA ACCESO AULA 1.3.

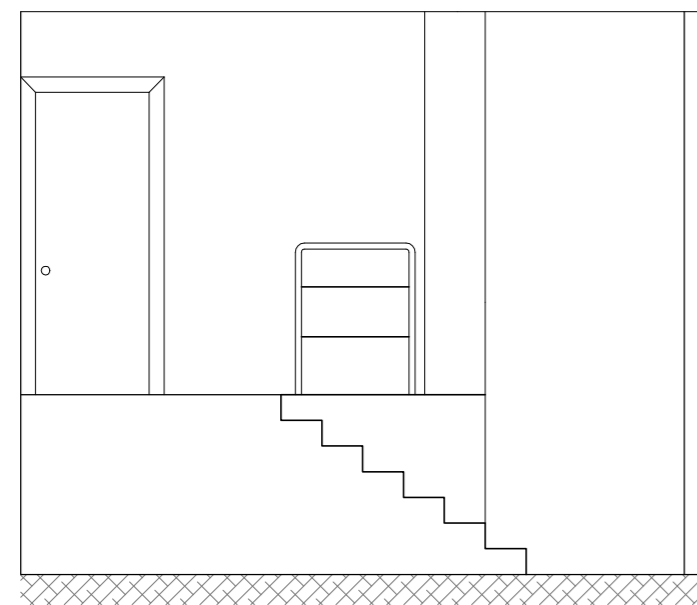

SECCIÓN A-A'.

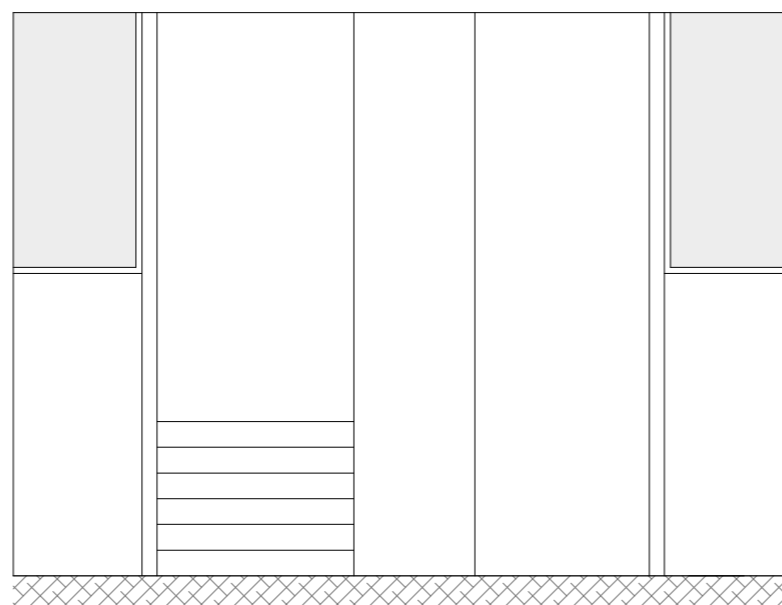

SECCIÓN B-B'.

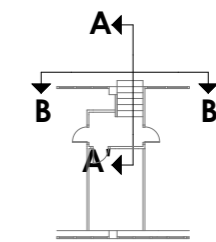

Z.A.22

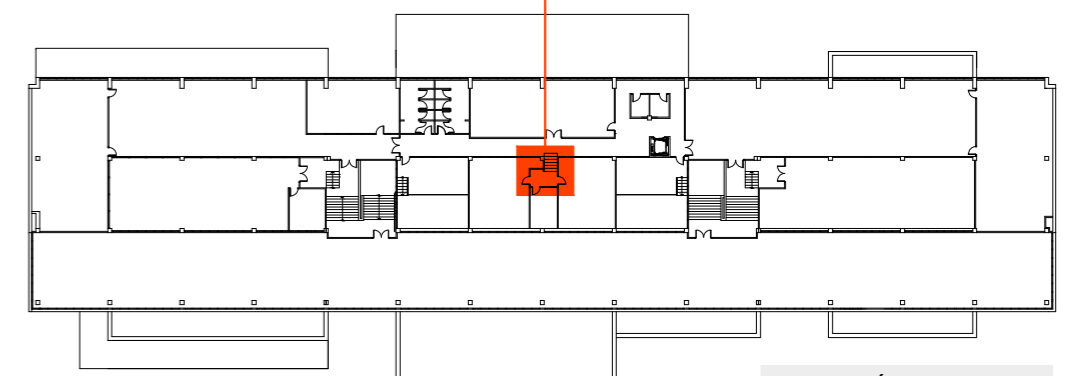

SITUACIÓN PLANTA 3.



Z.A. 1

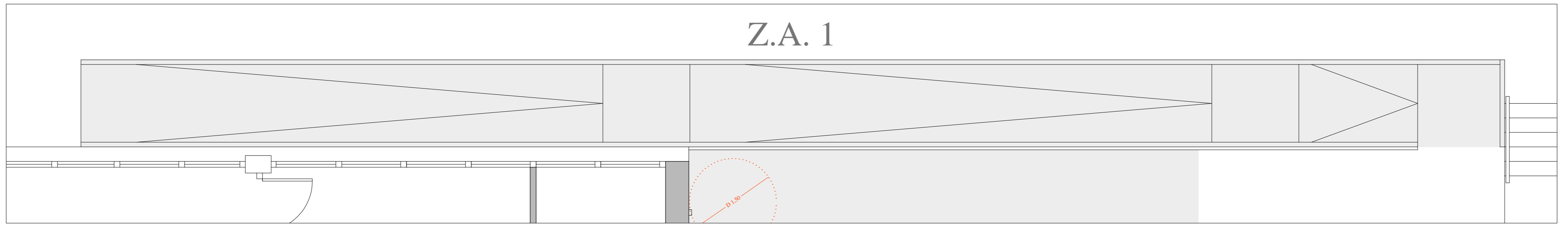

PLANTA DE RAMPA DE ACCESO ENTRADA NOROESTE

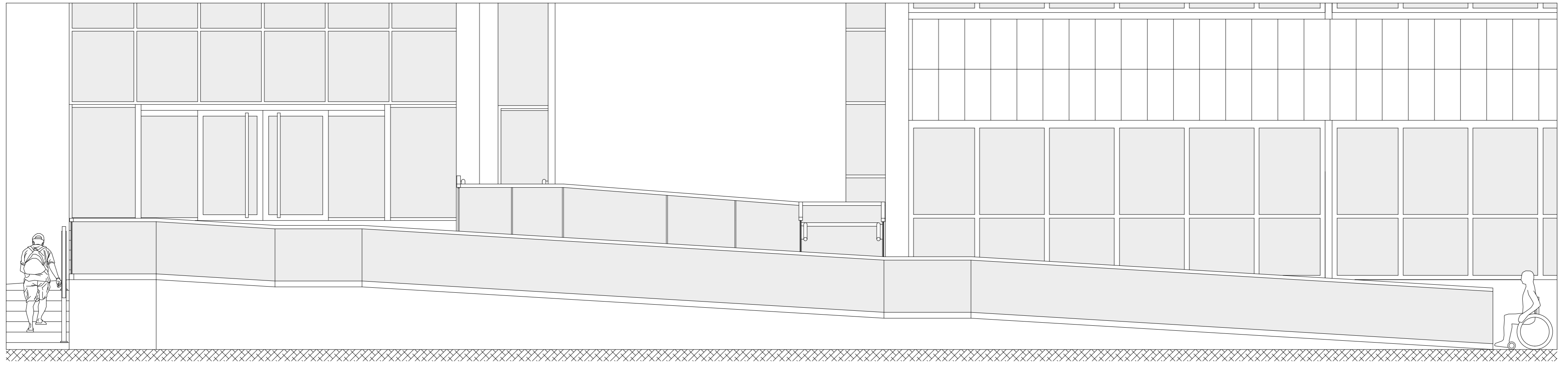

ALZADO A-A'

CRITERIOS GENERALES DE PROYECTO PARA ITINERARIO ACCESIBLE. (Según CTE DB SUA-2. y DECRETO 35/2000 de 82 de enero).

Rampa - Anchura mínima 1,50 m.

Pendiente longitudinal	Proyección en planta
10%	< 3,00 m
8%	< 6,00 m
6%	Resto

Tramos - Longitud máxima 9,00 m. Superficie horizontal mínimo 1,20 m al principio y final del tramo.

Mesetas - Mínimo ancho de la rampa. Longitud medida en su eje 1,50 m.

Pasamanos - Continuo en todo el recorrido a ambos lados. Zócalos de 0,10 m.

Altura - Entre 0,90 y 1,10 m. Segundo pasamanos: 0,70 m.

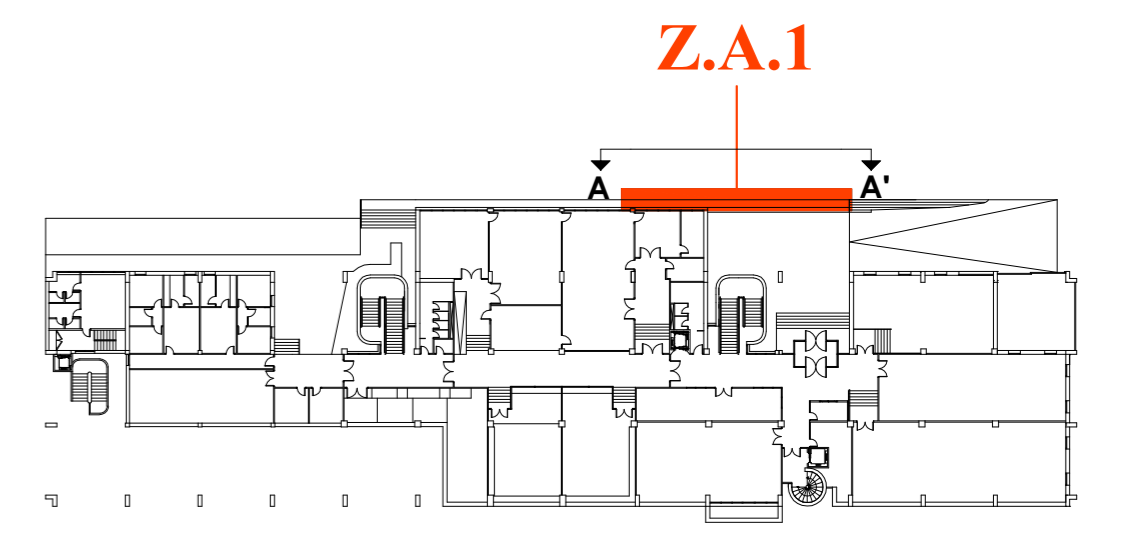
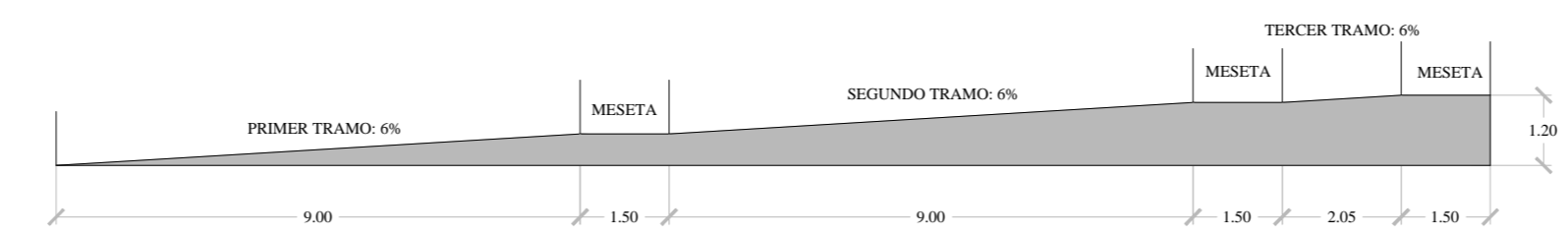
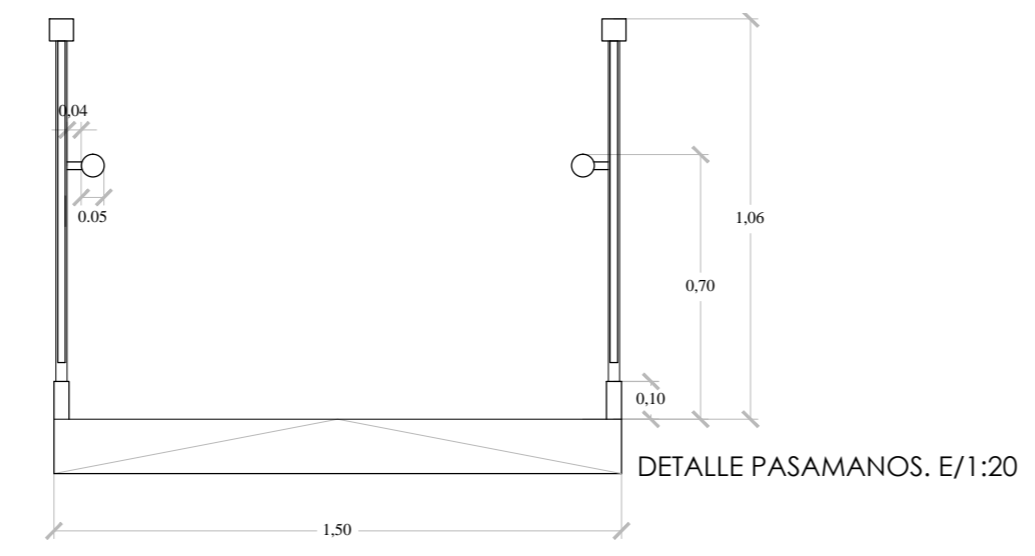

SITUACIÓN PLANTA -1.



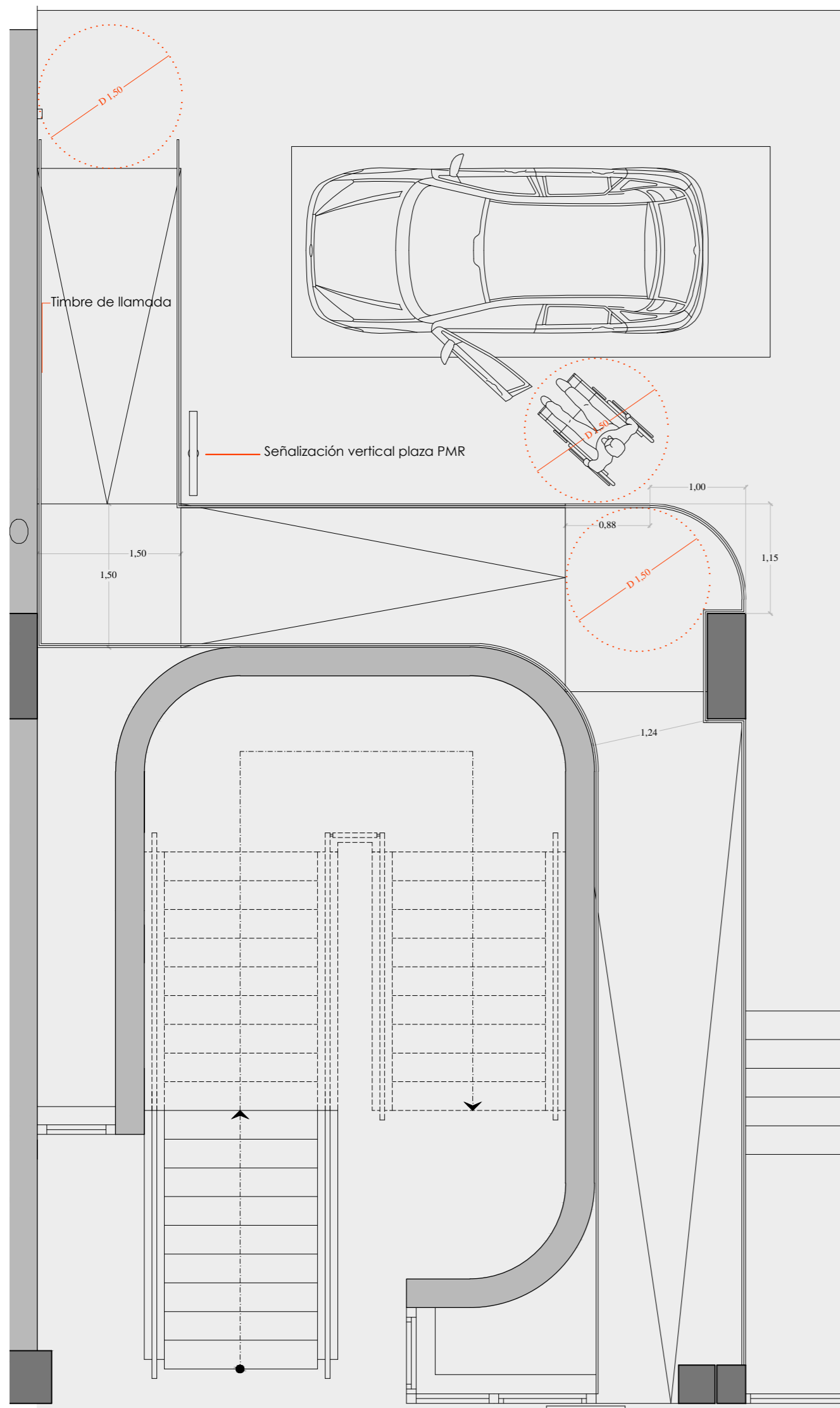

Z.A. 1

PLANTA DE RAMPA 2.

CRITERIOS GENERALES DE PROYECTO.
(Según Orden VIV/561/2010 de 1 de Febrero)

- Plazas de aparcamiento reservadas para personas con movilidad reducida.**
Dimensiones : En hilera - 5,00 m de longitud x 2,20 m de ancho.
Zona de aproximación y transferencia lateral de 1,50 m de ancho.
- Señalización** - Símbolo internacional de accesibilidad y leyenda «Reservado para personas con movilidad reducida».

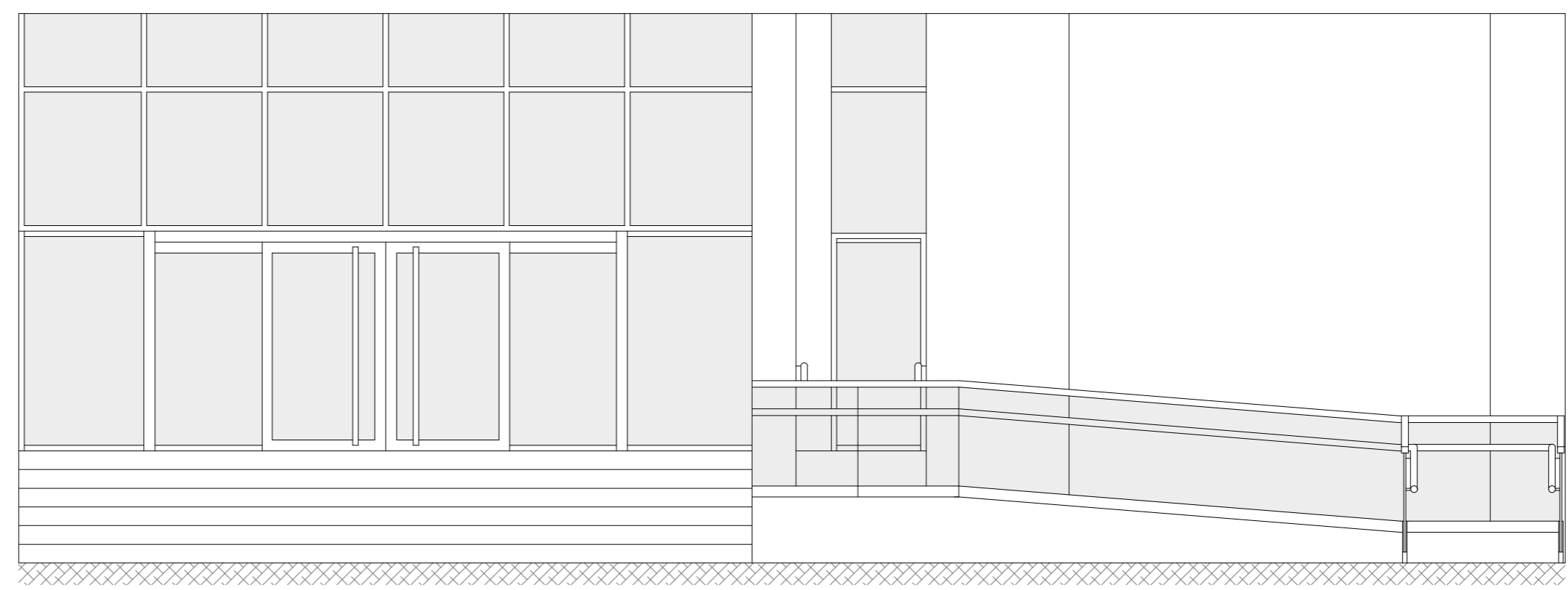

SECCIÓN A-A'.

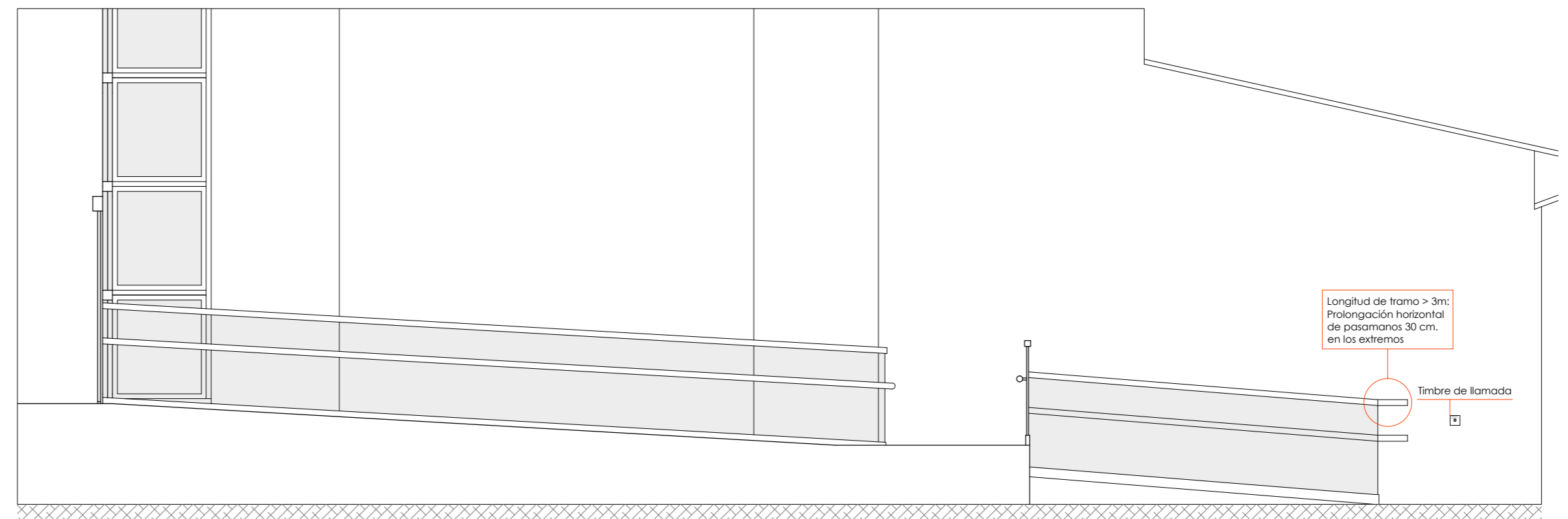

SECCIÓN B-B'.

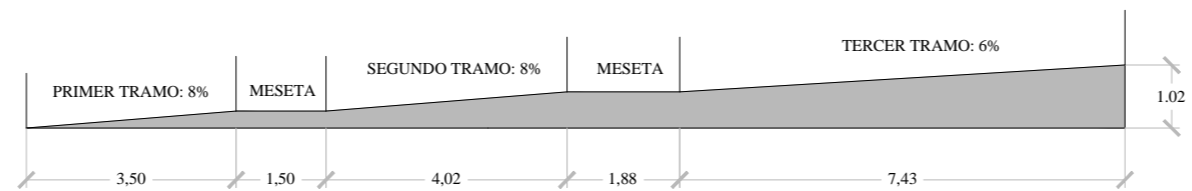

DETALLE TRAMOS DE RAMPA. E/1:20

CRITERIOS GENERALES DE PROYECTO.
(Según CTE DB SUA-2.)

- Tramos de rampas.**
Se permiten rampas sin espacio horizontal delante de una puerta cuando: existe un sistema que permite que durante la utilización de la rampa la puerta permanezca abierta.
- Puerta** - Automática corredera y transparente. Zócalo inferior de 30 cm opaco.
- Timbre de llamada** - Accesible desde silla de ruedas en el arranque de la rampa.
- Criterios para pendientes, tramos, mesetas y pasamanos** - ÍDEM PLANO "ZONA DE ACTUACIÓN 1".

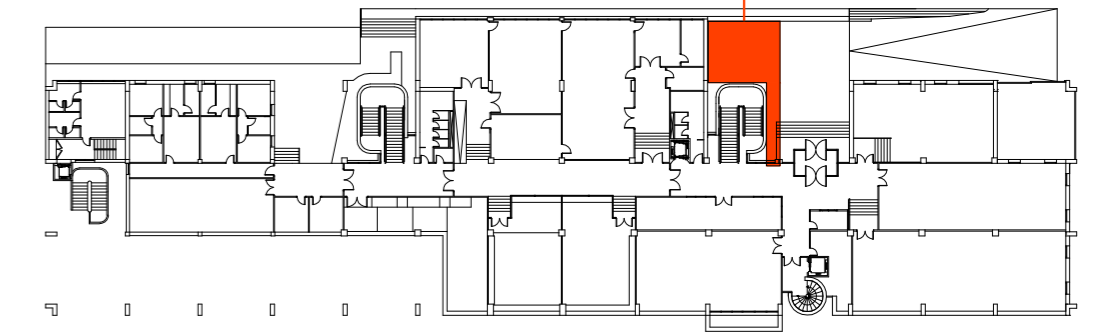
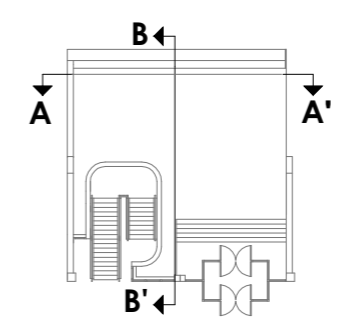

SITUACIÓN PLANTA -1.



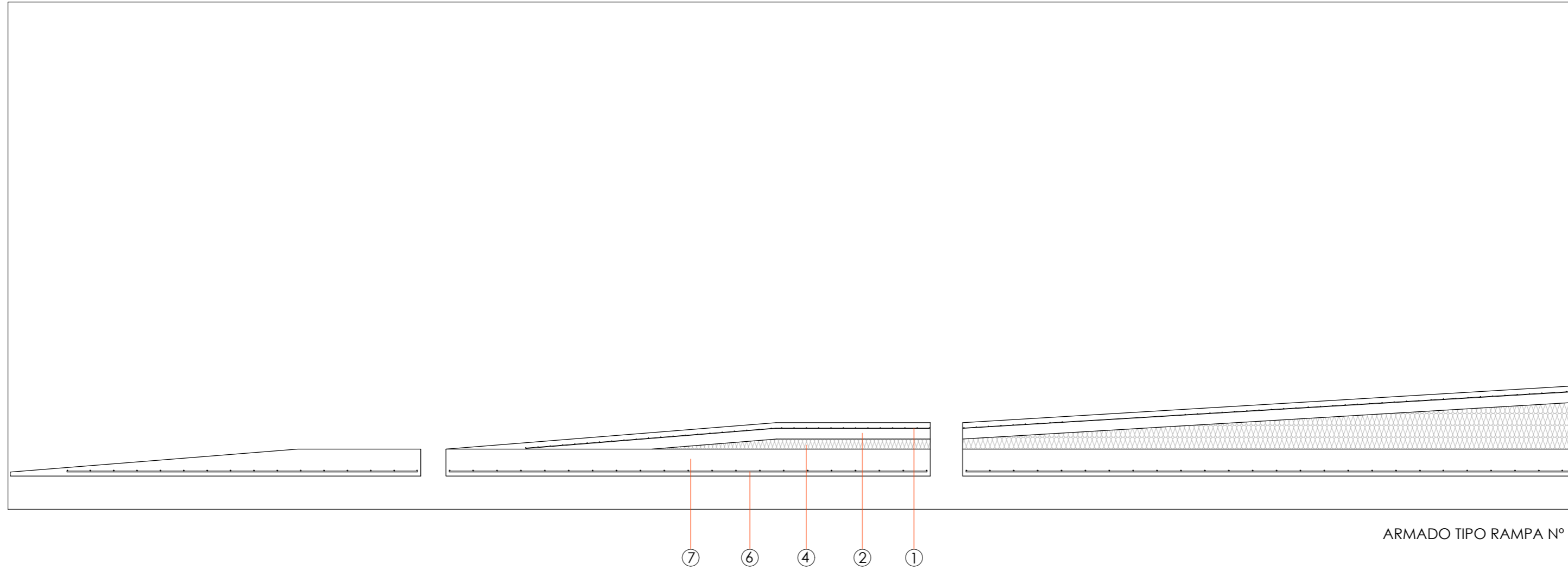

ARMADO TIPO RAMPA Nº 2.

LEYENDA

- 1. Malla electrosoldada ME 15x15 Ø 6-6 B. 500 T
- 2. Losa superior de hormigón HA - 30/B/20/IIIa
- 3. Muretes perimetrales de hormigón HA - 30/B/20/IIIa
- 4. Placas de poliestireno expandido
- 5. Barras Ø 12 de acero corrugada B 500 S en espera
- 6. Barras Ø 12 de acero corrugada B 500 S transversales y longitudinales
- 7. Losa inferior de hormigón HA - 30/B/20/IIIa

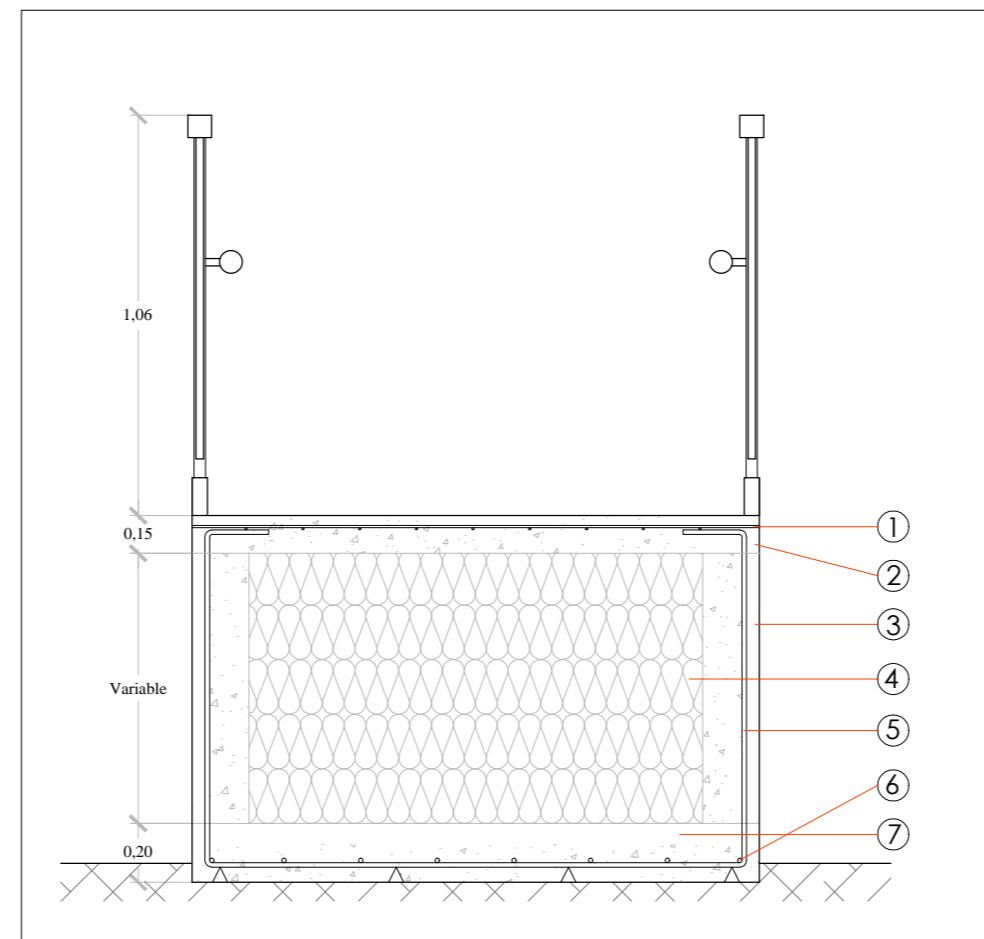

SECCIÓN A-A'

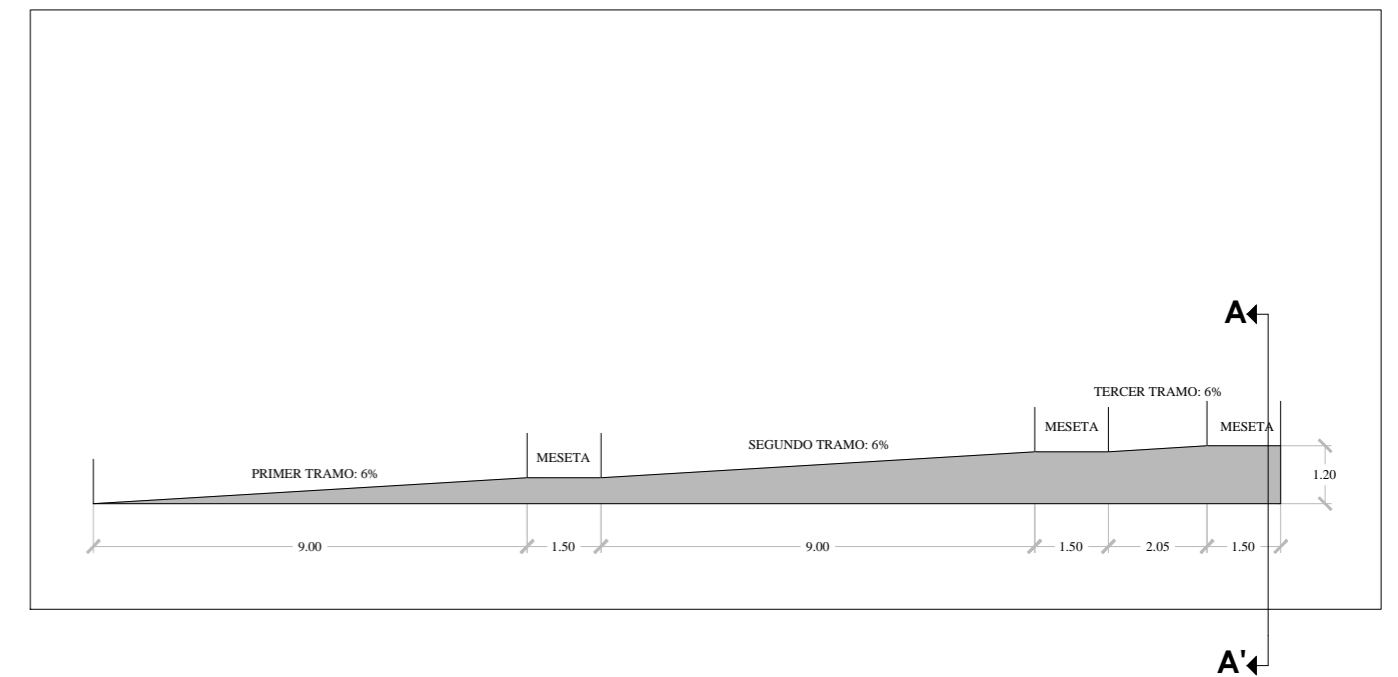

SITUACIÓN PLANTA -1.

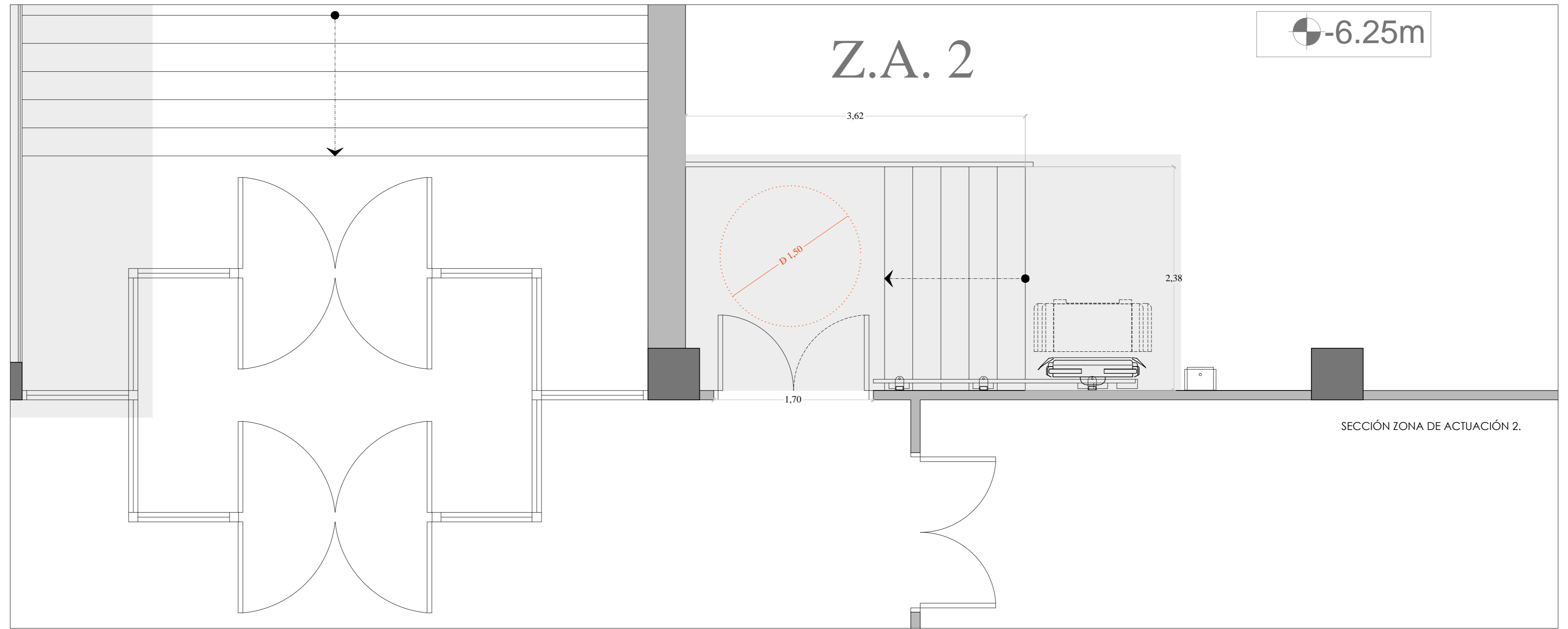

SECCIÓN ZONA DE ACTUACIÓN 2.

CRITERIOS GENERALES DE PROYECTO.
(Según CTE DB SUA-2, y norma UNE EN 81-40)

Plataforma elevadora inclinada (salvaescaleras)

Dimensiones mínimas de plataforma:

0,75 x 1,00 m. (anchura x profundidad) - Silla manual o eléctrica de tipo A o B.

Carga mínima de cálculo - 250 kg/m² y siempre mayor a 250 kg.

Para que la plataforma no impida en su posición de uso la utilización segura de la escalera por otras personas - espacio libre de al menos 0,60 m cuando ésta se encuentra desplegada.

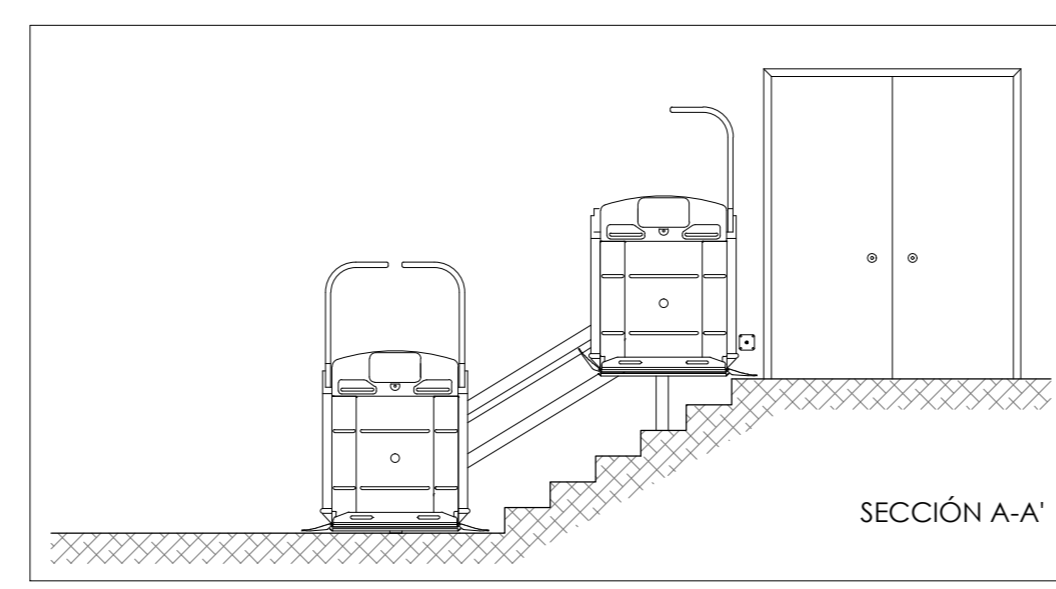

SECCIÓN A-A'

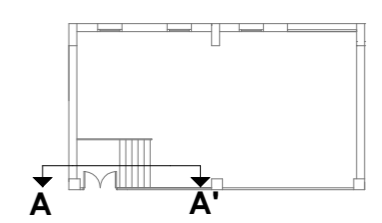

Z.A.2

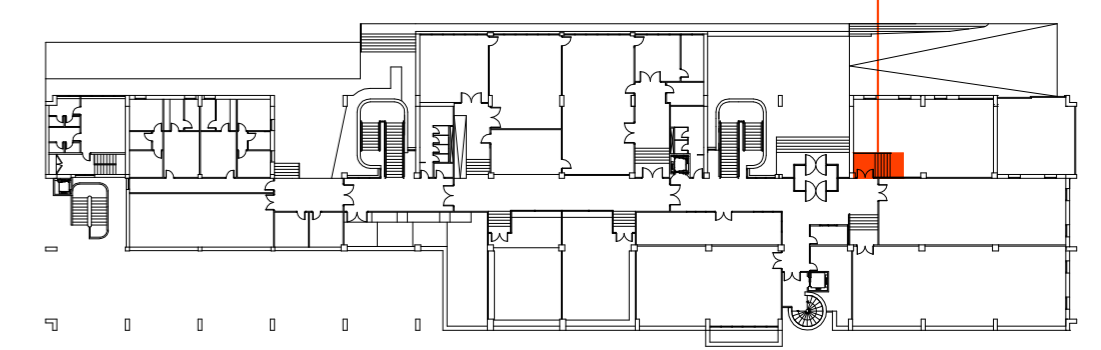

SITUACIÓN PLANTA -1.



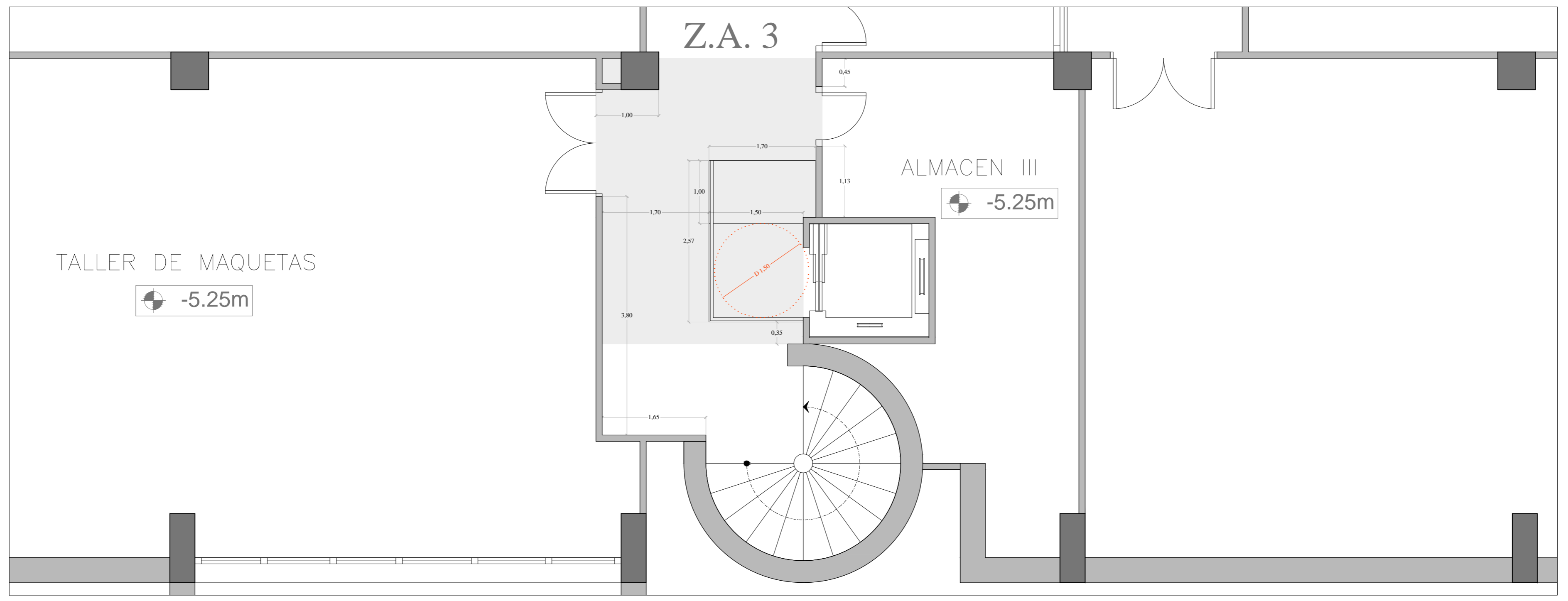

SECCIÓN EN PLANTA ZONA DE ACTUACIÓN 4.

CRITERIOS GENERALES DE PROYECTO.
(Según CTE DB SUA-2.)

Rampa - Salva una diferencia de altura de 10 cm.

Pasamanos - Hasta diferencias de altura de 18,5 cm no es necesaria la colocación de pasamanos a ambos lados del tramo de rampa.

Zócalo - 10 cm altura.

Meseta - Radio de giro 1,50 m.

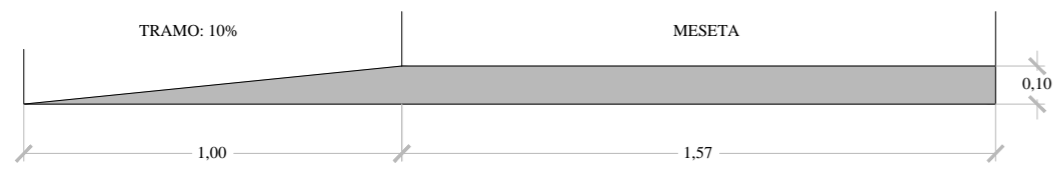

DETALLE TRAMO DE RAMPA. E/1:20

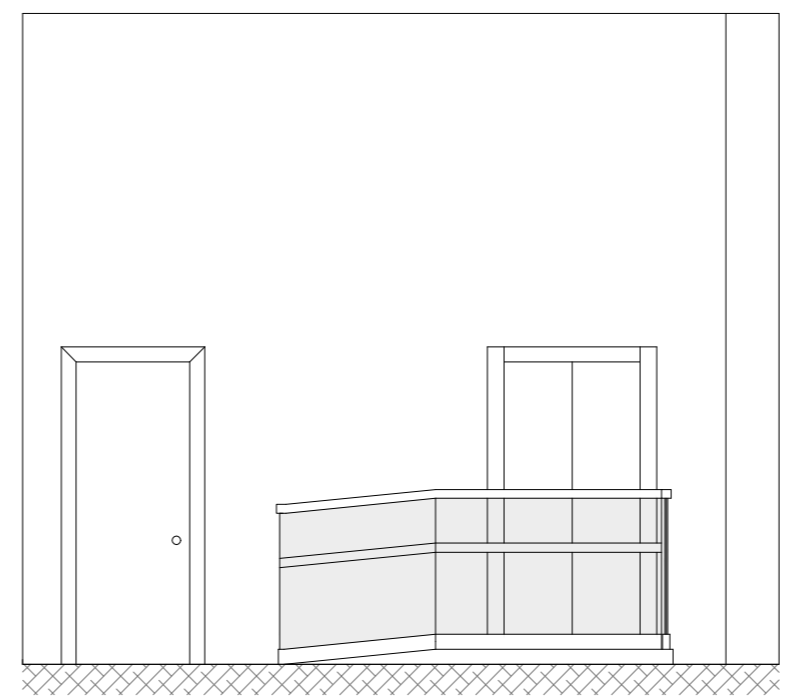

SECCIÓN A-A'.

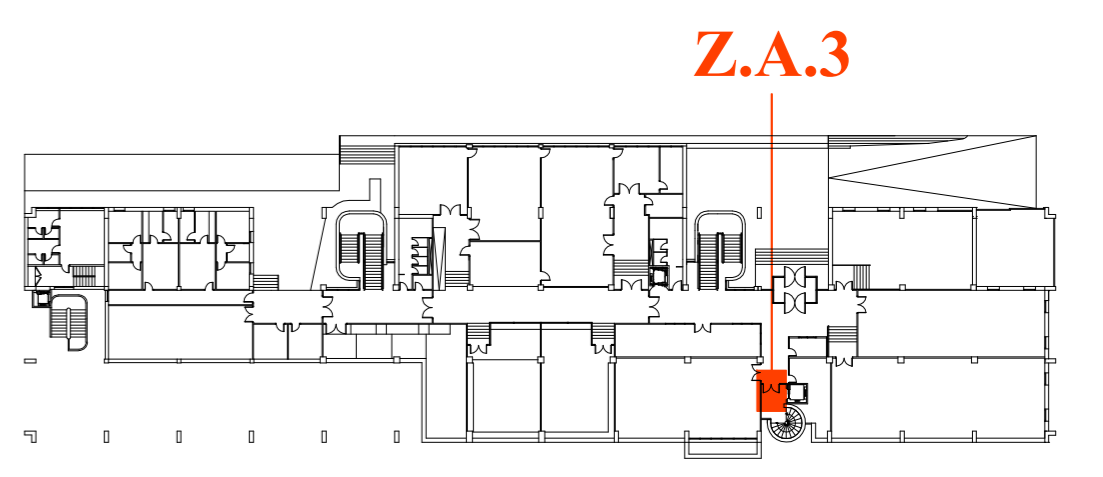
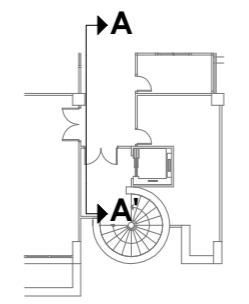

SITUACIÓN PLANTA -1.



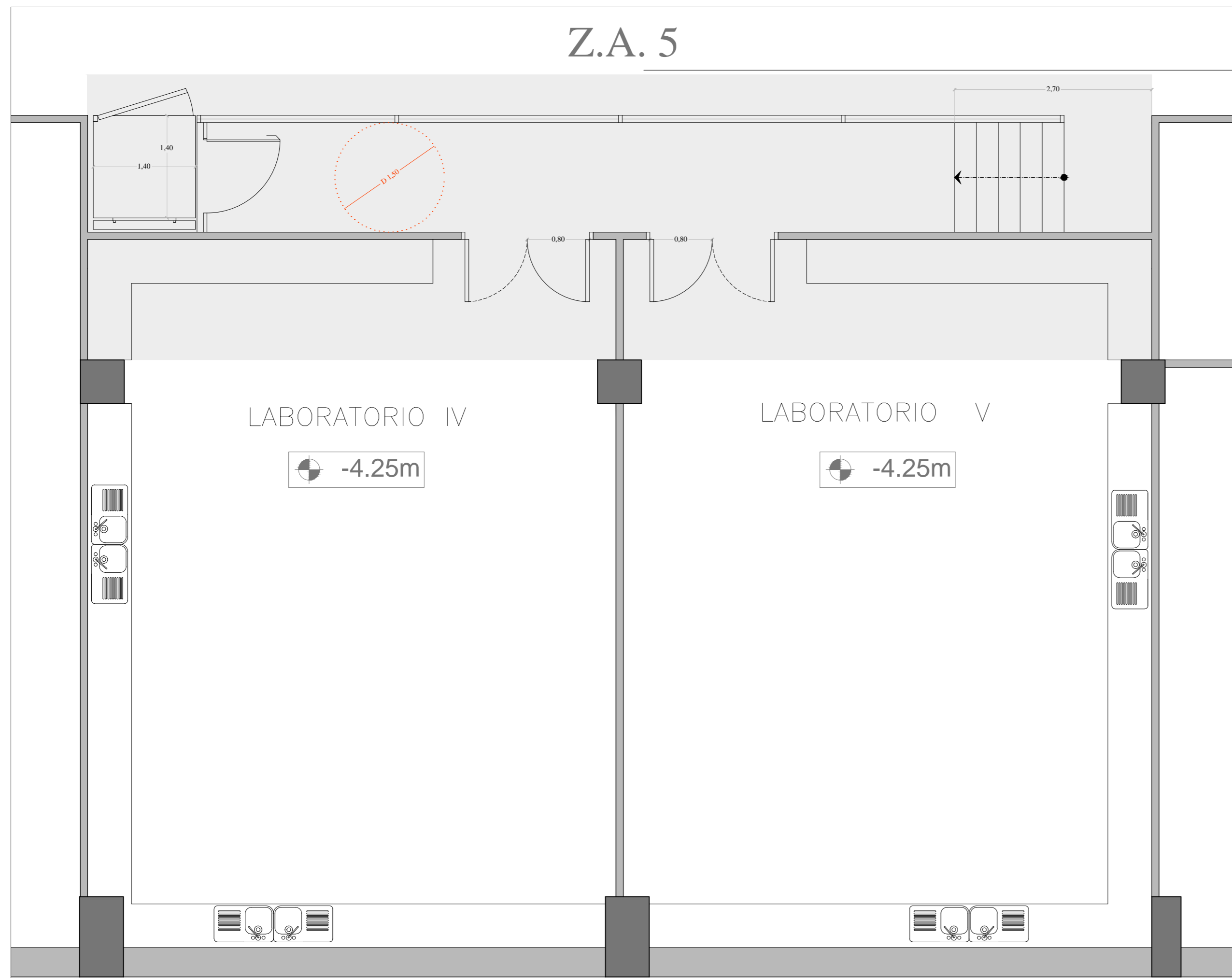

PLANTA LABORATORIOS IV Y V.

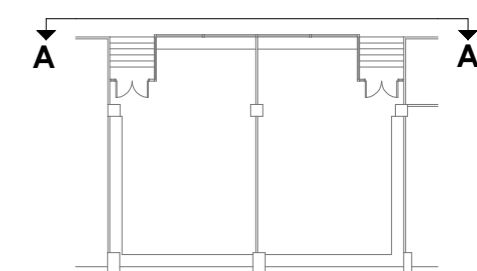
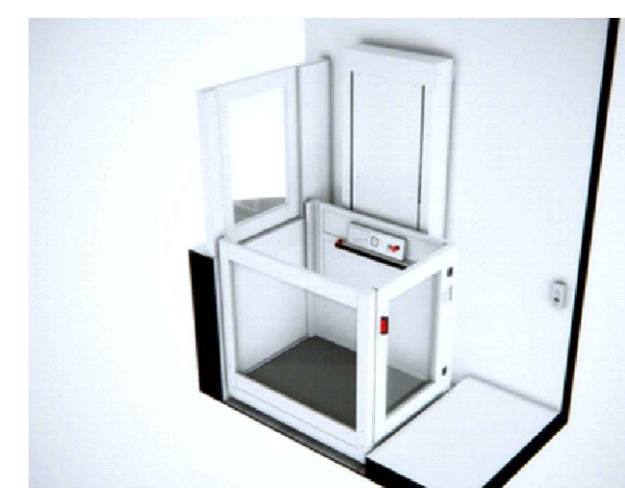
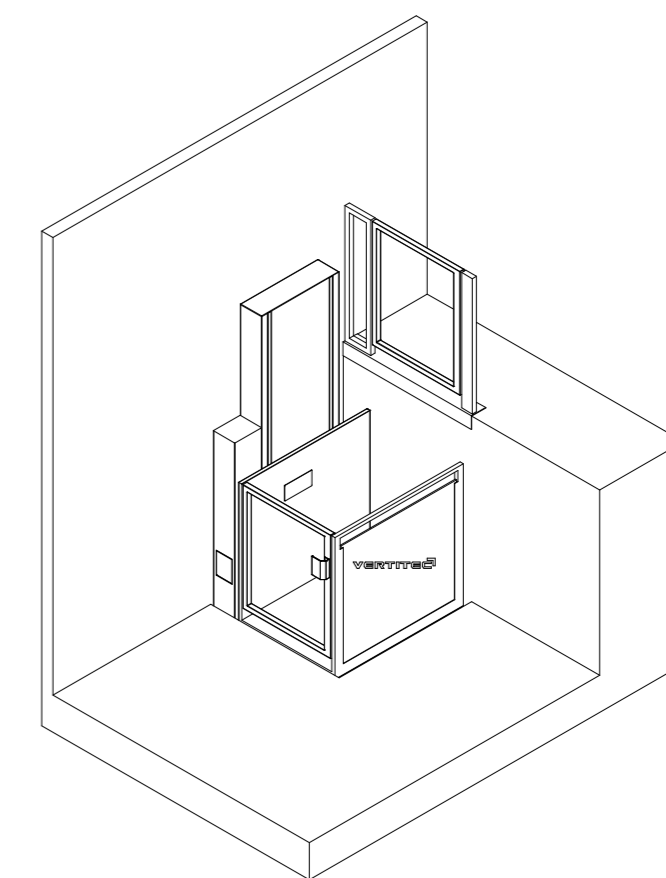

CRITERIOS GENERALES DE PROYECTO.
(Según CTE DB SUA-2. y norma UNE EN 81-40)

Plataforma elevadora vertical.

Dimensiones mínimas de plataforma con puertas adyacentes:

0,80 x 1,25 m. (anchura x profundidad) - Silla manual o eléctrica de tipo A o B y presencia de acompañante.

Carga mínima de cálculo - 250 kg/m².

Espacio de giro - 1,50 m libre de obstáculos y de barrido de la puerta.

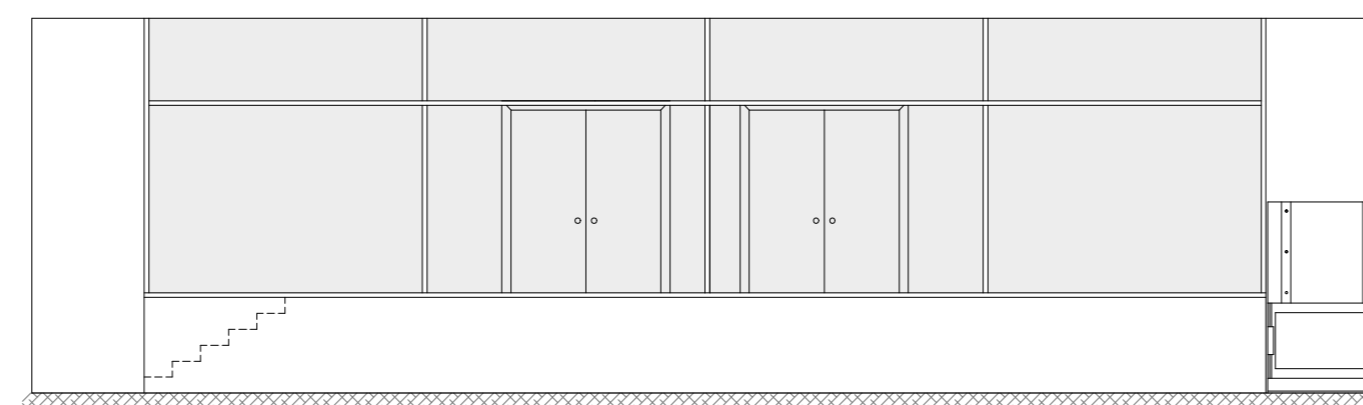

SECCIÓN A-A'.

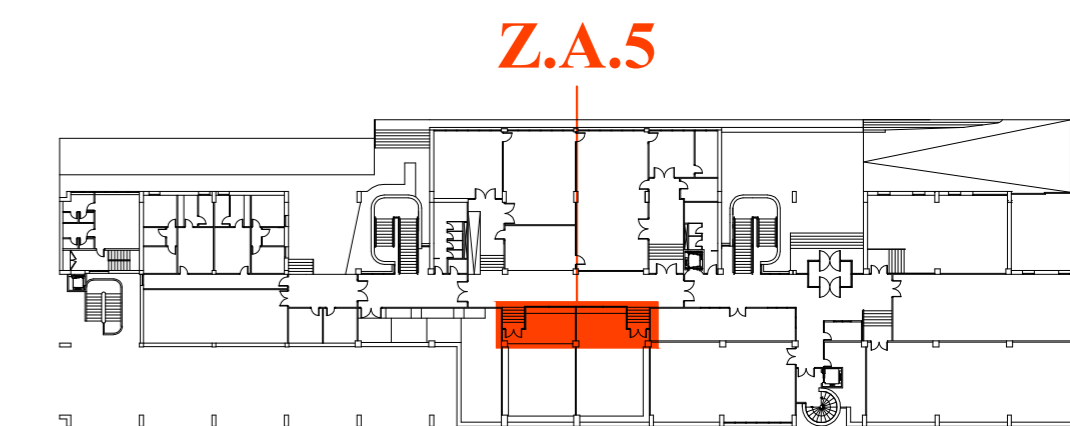

SITUACIÓN PLANTA -1.



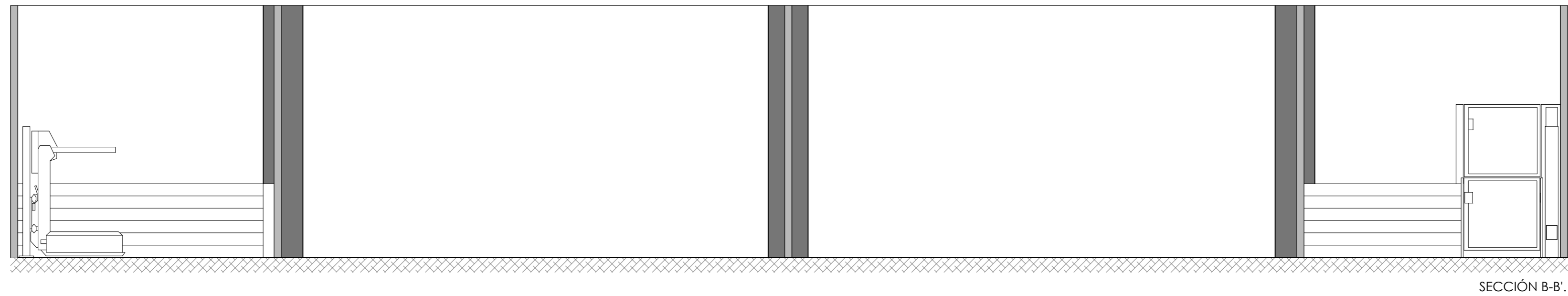
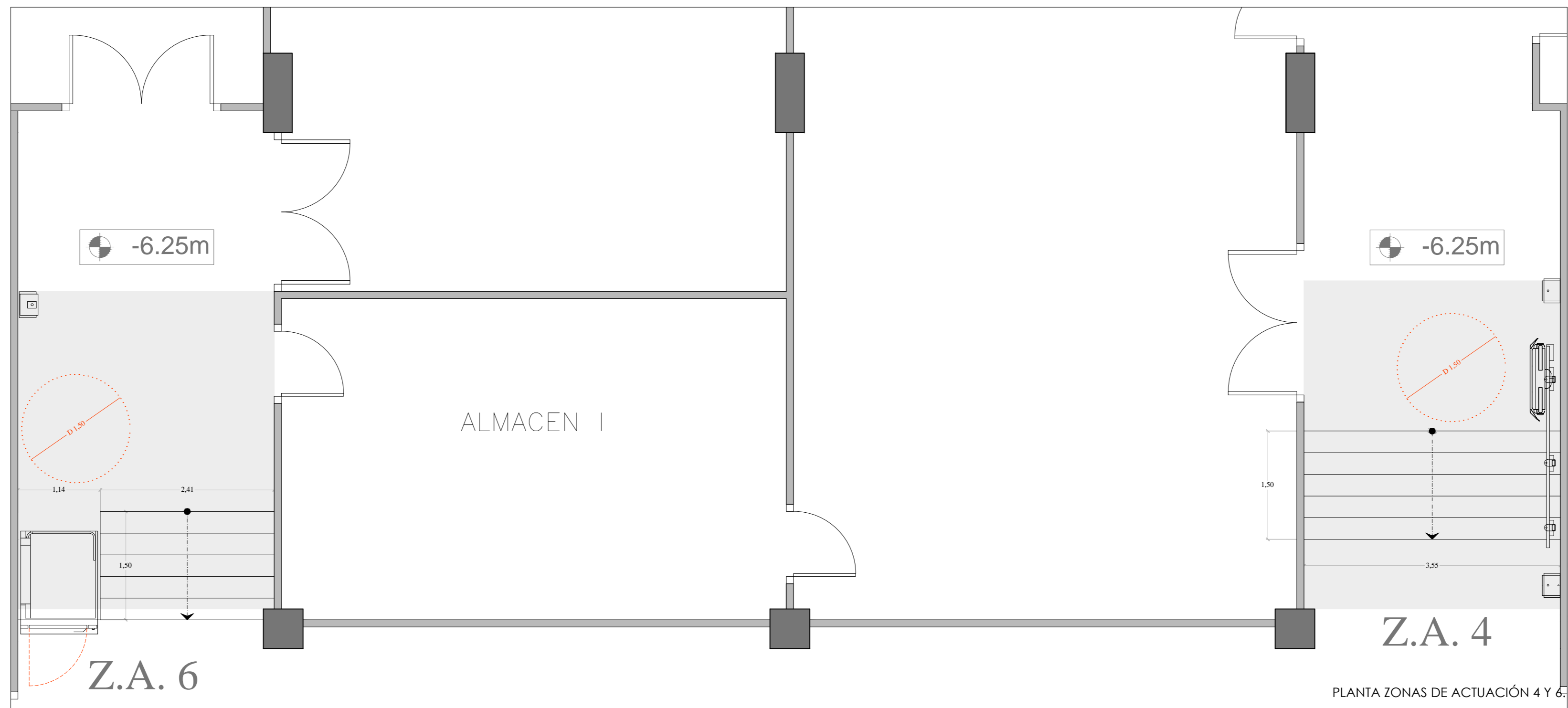

CRITERIOS GENERALES DE PROYECTO.
(Según CTE DB SUA-2. y norma UNE EN 81-40)

Plataforma elevadora inclinada (salvaescaleras)

Dimensiones mínimas de plataforma:
0,75 x 1,00 m. (anchura x profundidad) - Silla manual o eléctrica de tipo A o B.

Carga mínima de cálculo - 250 kg/m² y siempre mayor a 250 kg.

Para que la plataforma no impida en su posición de uso la utilización segura de la escalera por otras personas - espacio libre de al menos 0,60 m cuando ésta se encuentra desplegada.

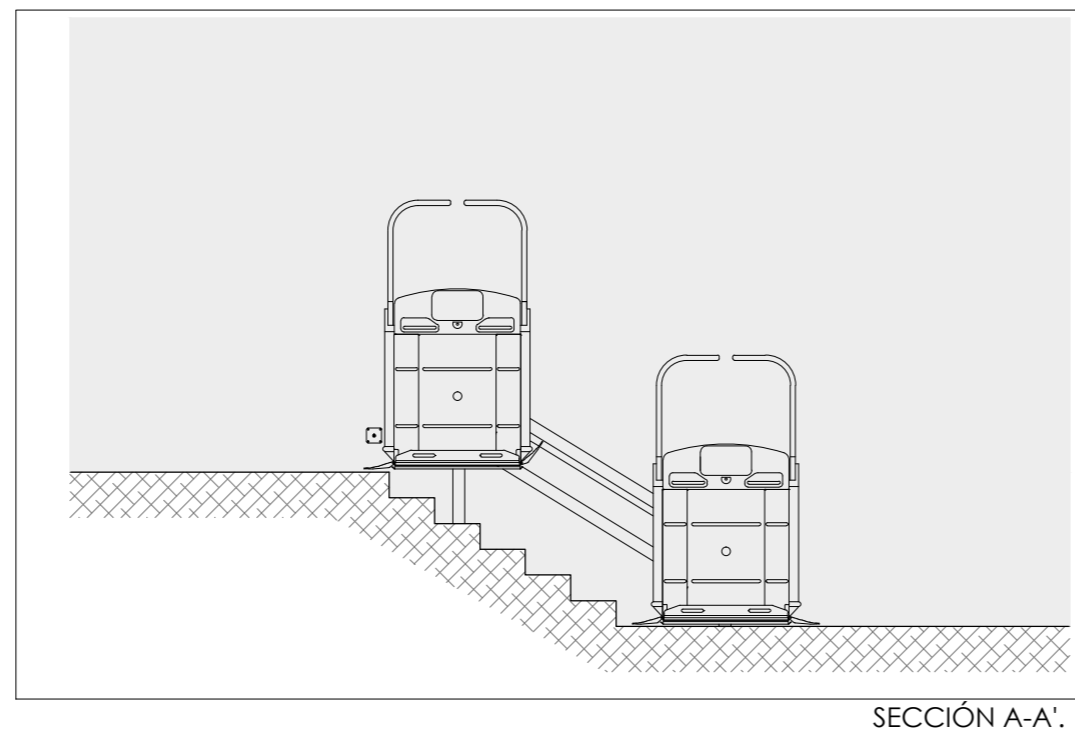

SECCIÓN A-A'.

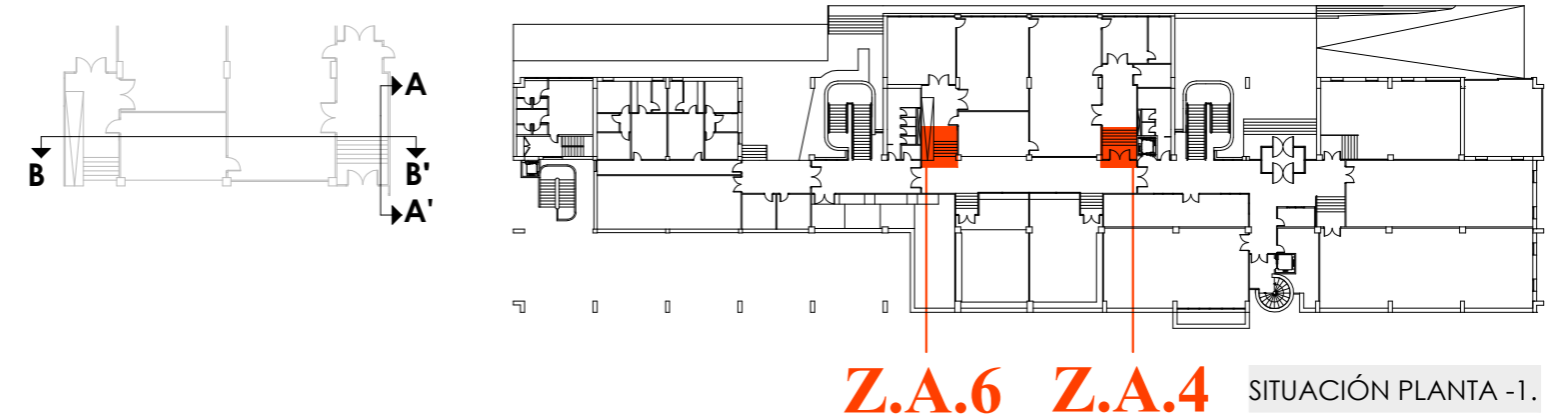

Z.A.6 Z.A.4 SITUACIÓN PLANTA -1.



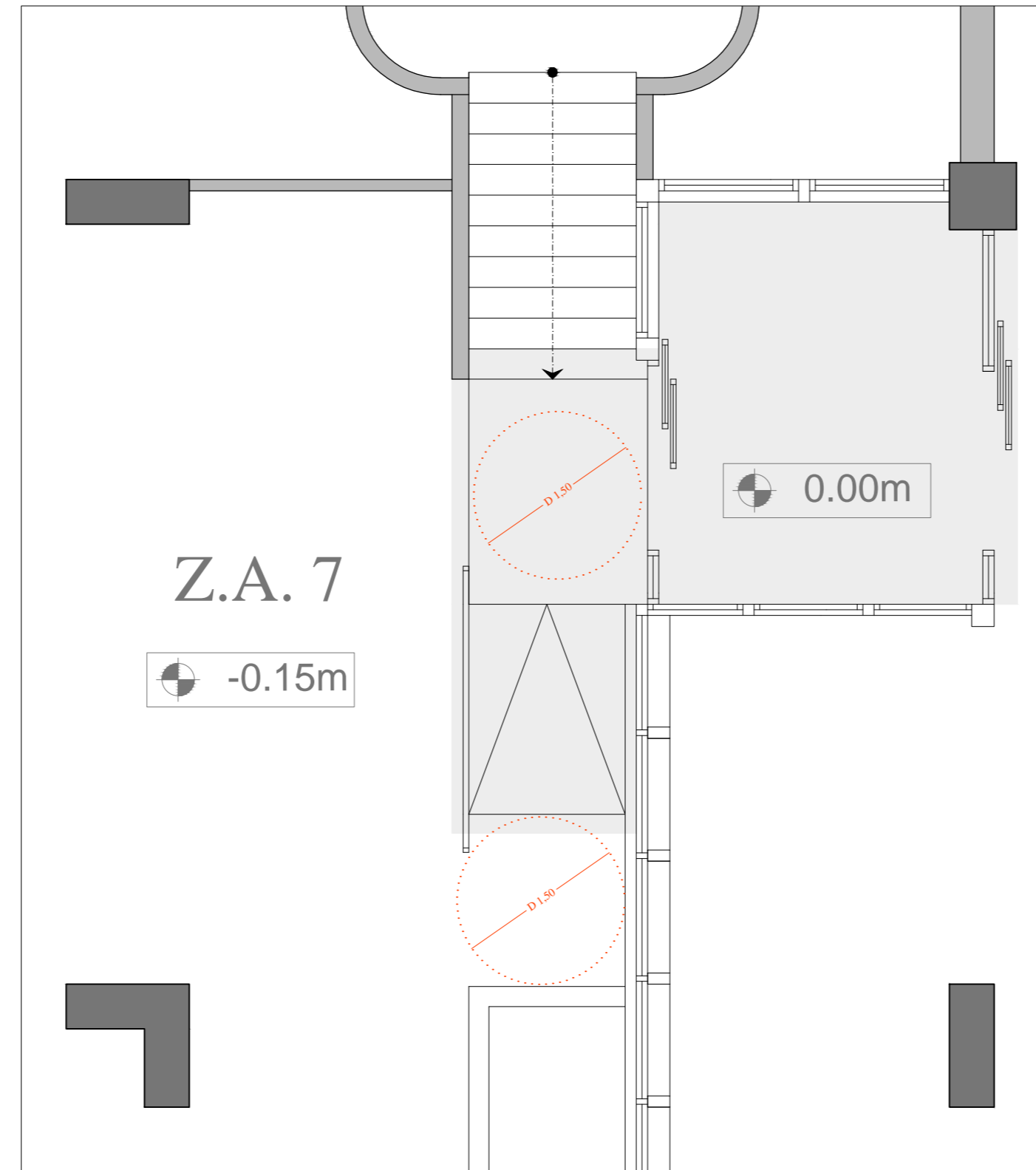

PLANTA ZONA DE ACTUACIÓN 8.

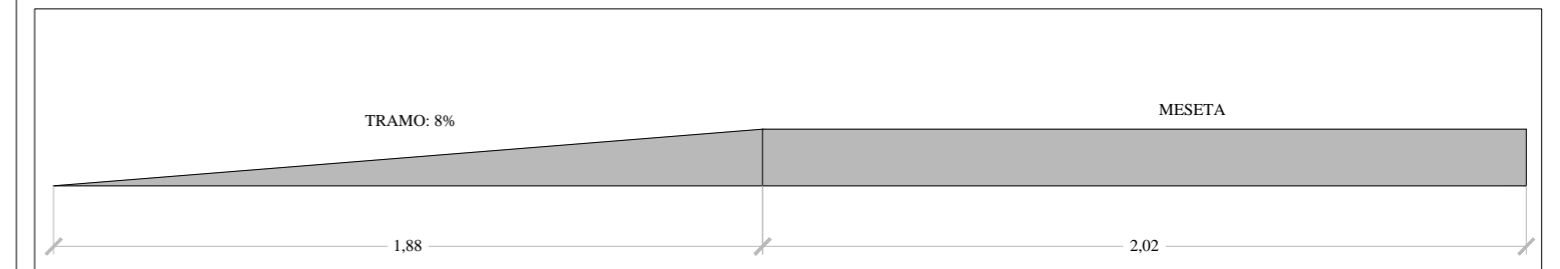

DETALLE TRAMO DE RAMPA. E/1:20

CRITERIOS GENERALES DE PROYECTO.
(Según CTE DB SUA-2.)

- Rampa** - Salva una diferencia de altura de 15 cm.
- Pasamanos** - Hasta diferencias de altura de 18,5 cm no es necesaria la colocación de pasamanos a ambos lados del tramo de rampa.
- Zócalo** - 10 cm altura.
- Meseta** - Radio de giro 1,50 m.



SECCIÓN A-A'.

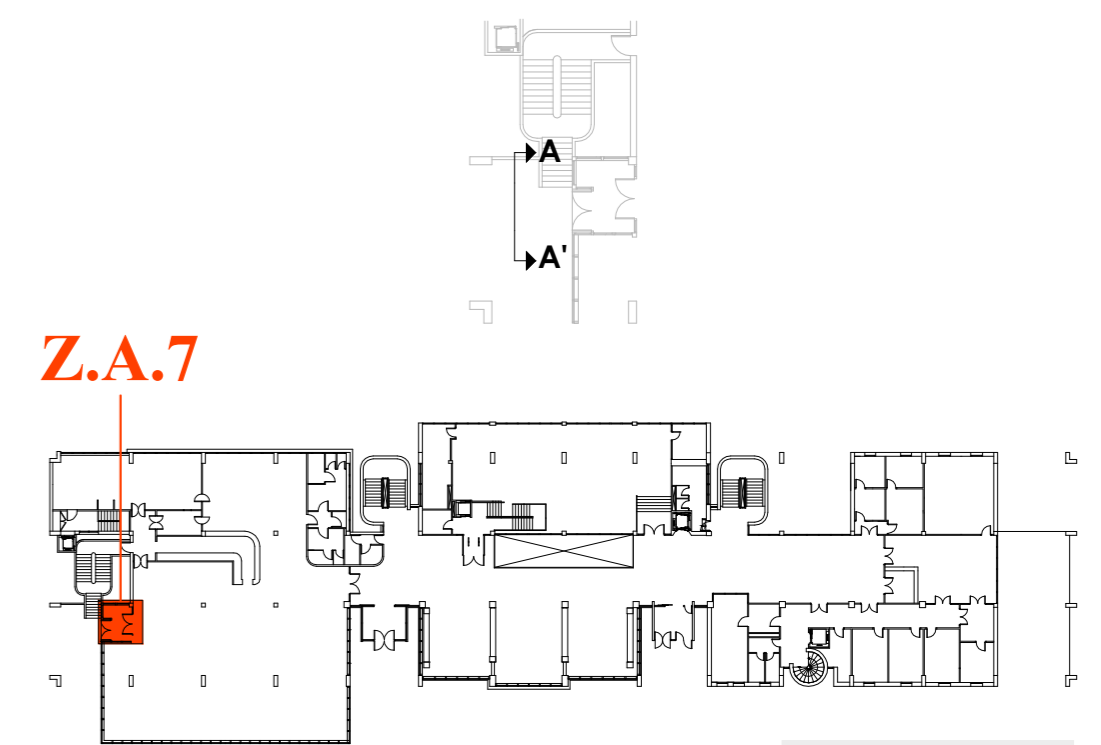

SITUACIÓN PLANTA 0.



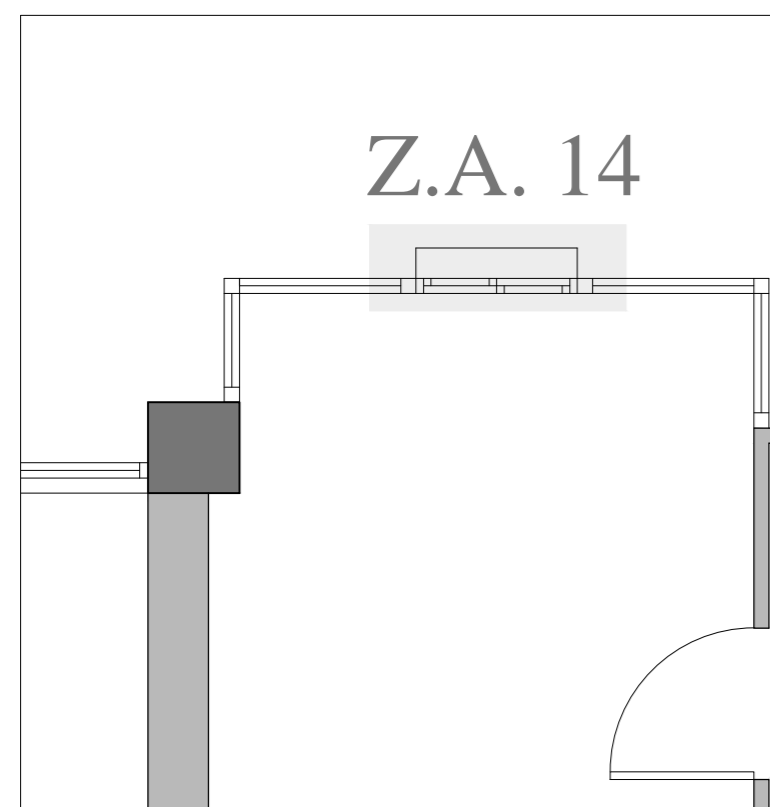

SECCIÓN EN PLANTA ZONA DE ACTUACIÓN 15.

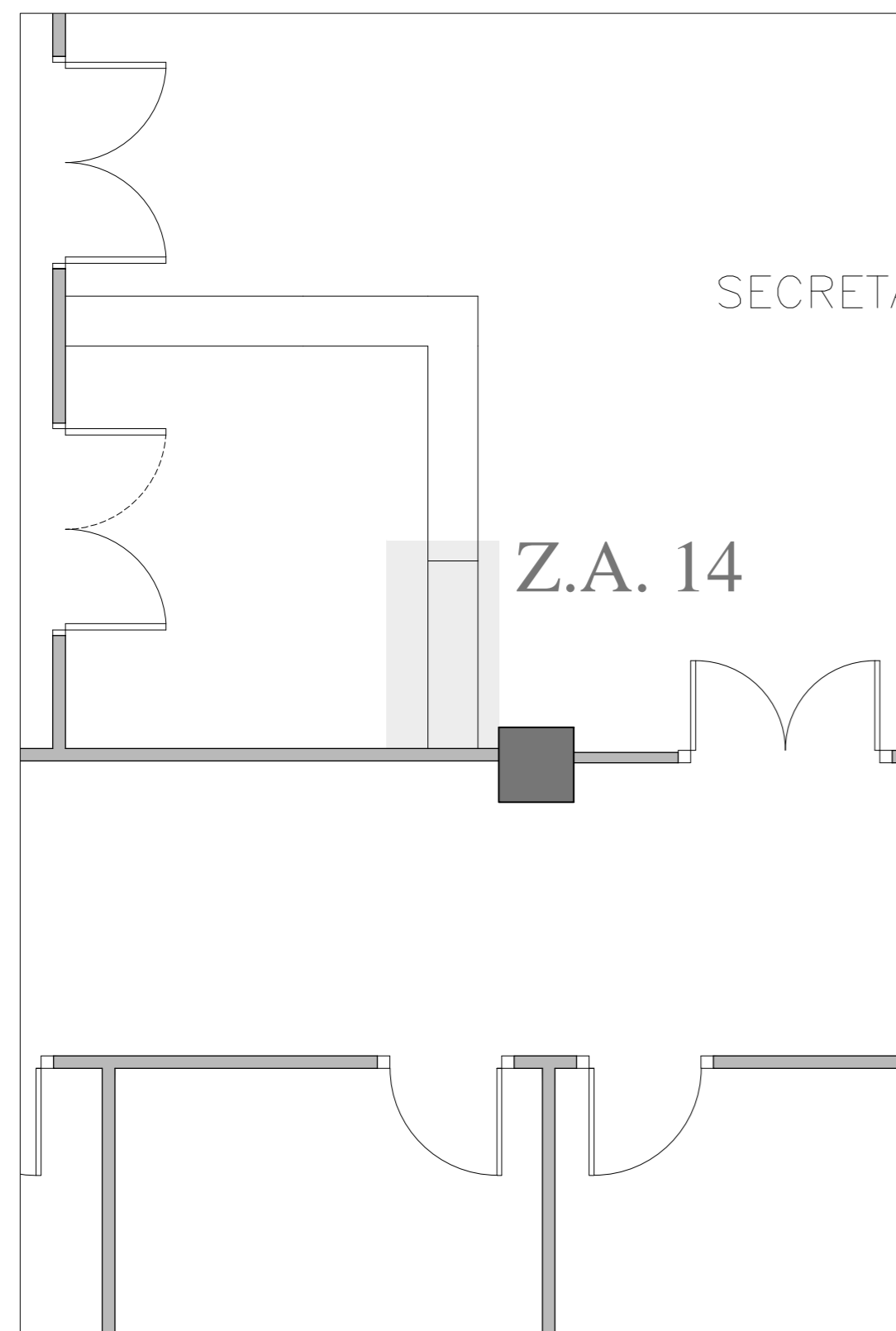

SECCIÓN EN PLANTA ZONA DE ACTUACIÓN 16.

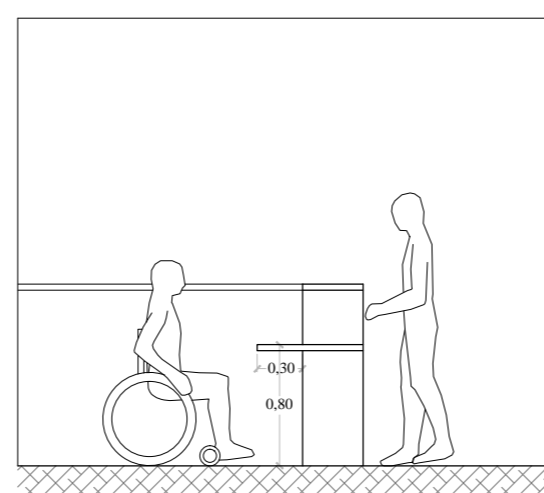

SECCIÓN C-C'.

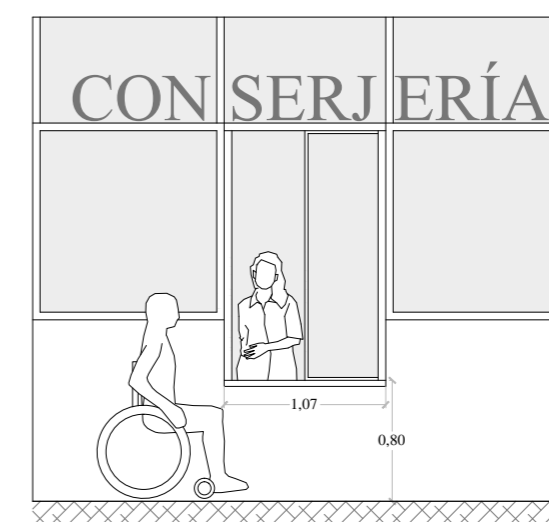

SECCIÓN A-A'.

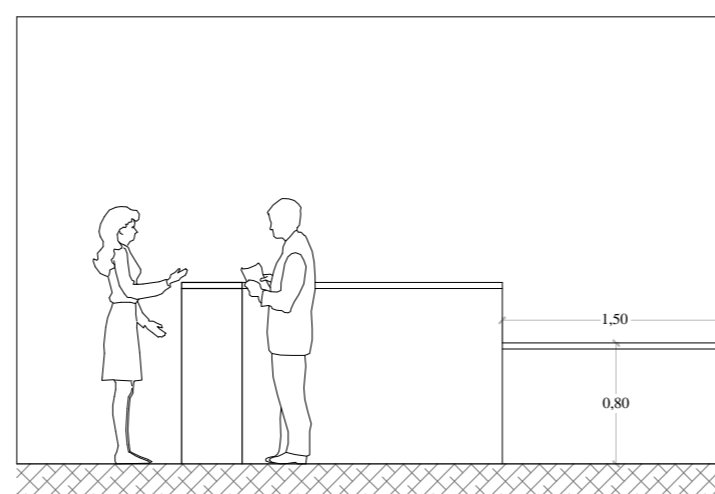

SECCIÓN D-D'.

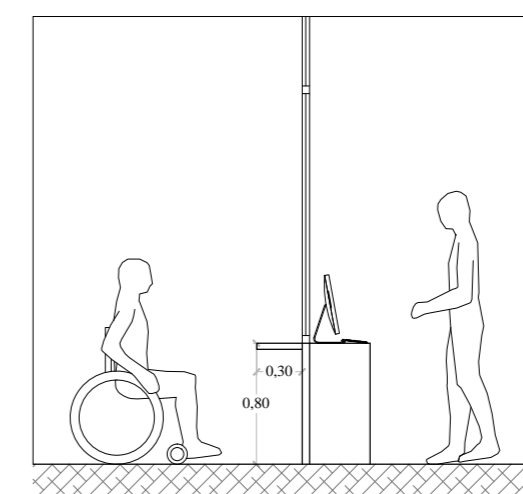

SECCIÓN B-B'.

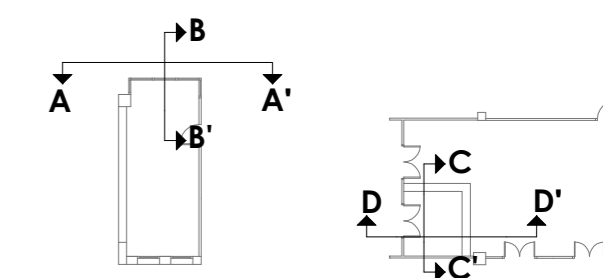

CRITERIOS GENERALES DE PROYECTO.
(Según CTE DB SUA. A-3)

Atención al público.

En mesas y mostradores deberá permitirse la aproximación frontal.

Altura máxima permitida - 0,85 m.

Bajo mostrador - Espacio libre: 0,70 m.

Frete (ancho) mostrador - 0,80 m mínimo.

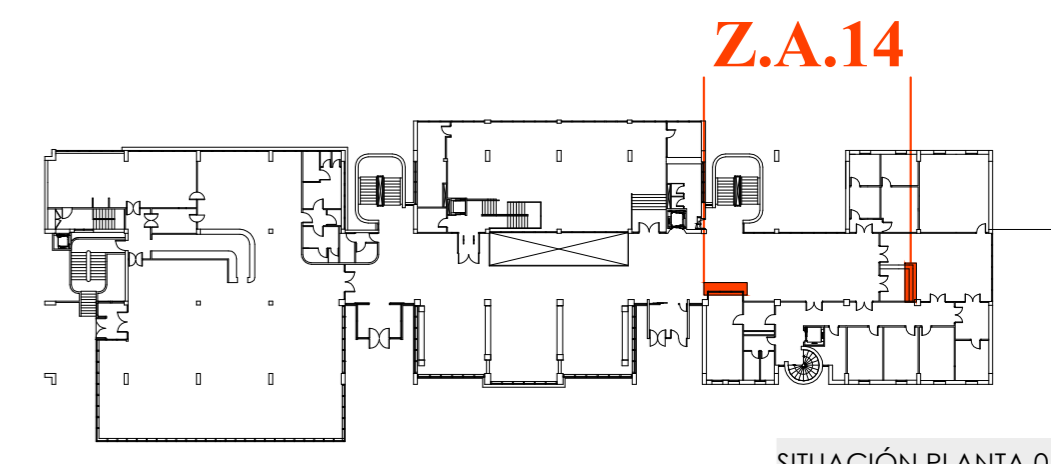

SITUACIÓN PLANTA 0.



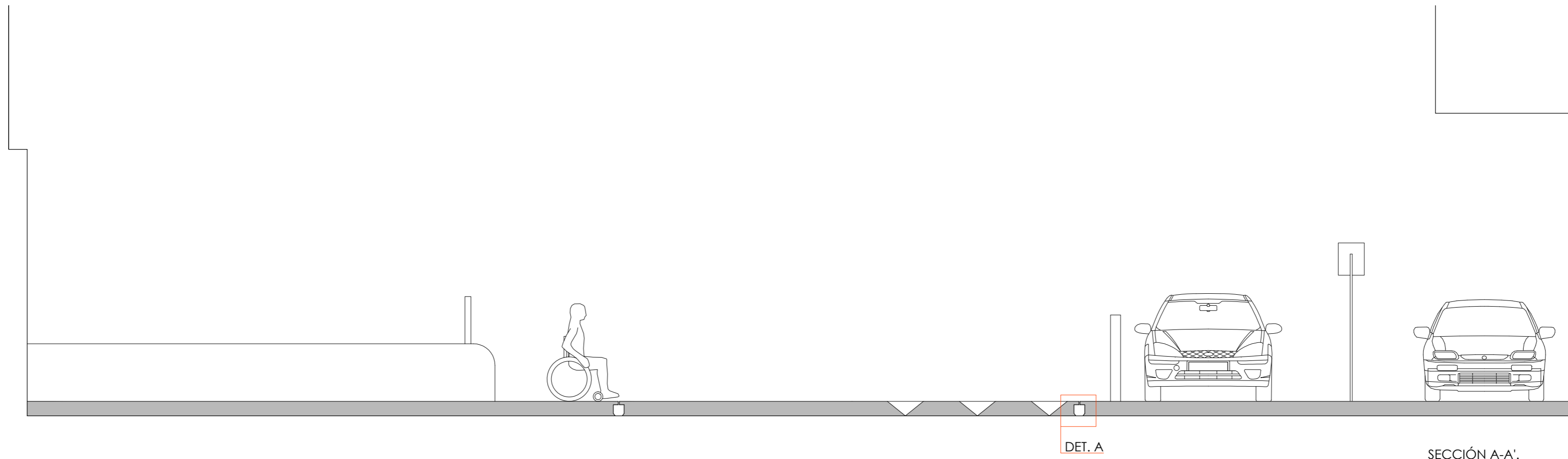

SECCIÓN A-A'



FIGURA 1. PLAZAS RESERVADAS PARA PMR.

CRITERIOS GENERALES DE PROYECTO.
(Según Orden VIV/561/2010 de 1 de Febrero)

Plazas de aparcamiento reservadas para personas con movilidad reducida.

Dimensiones: En hilera - 5,00 m de longitud x 2,20 m de ancho.
Zona de aproximación y transferencia lateral de 1,50 m de ancho.

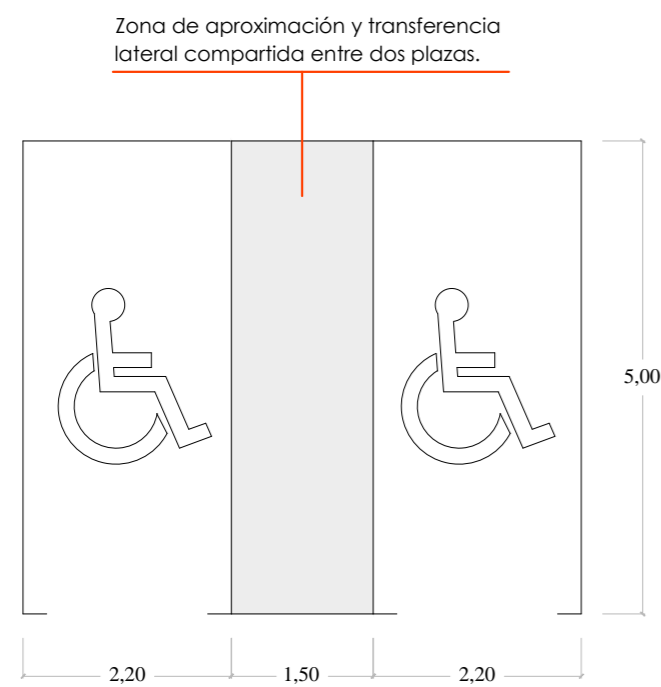
Señalización - Símbolo internacional de accesibilidad y leyenda «Reservado para personas con movilidad reducida».

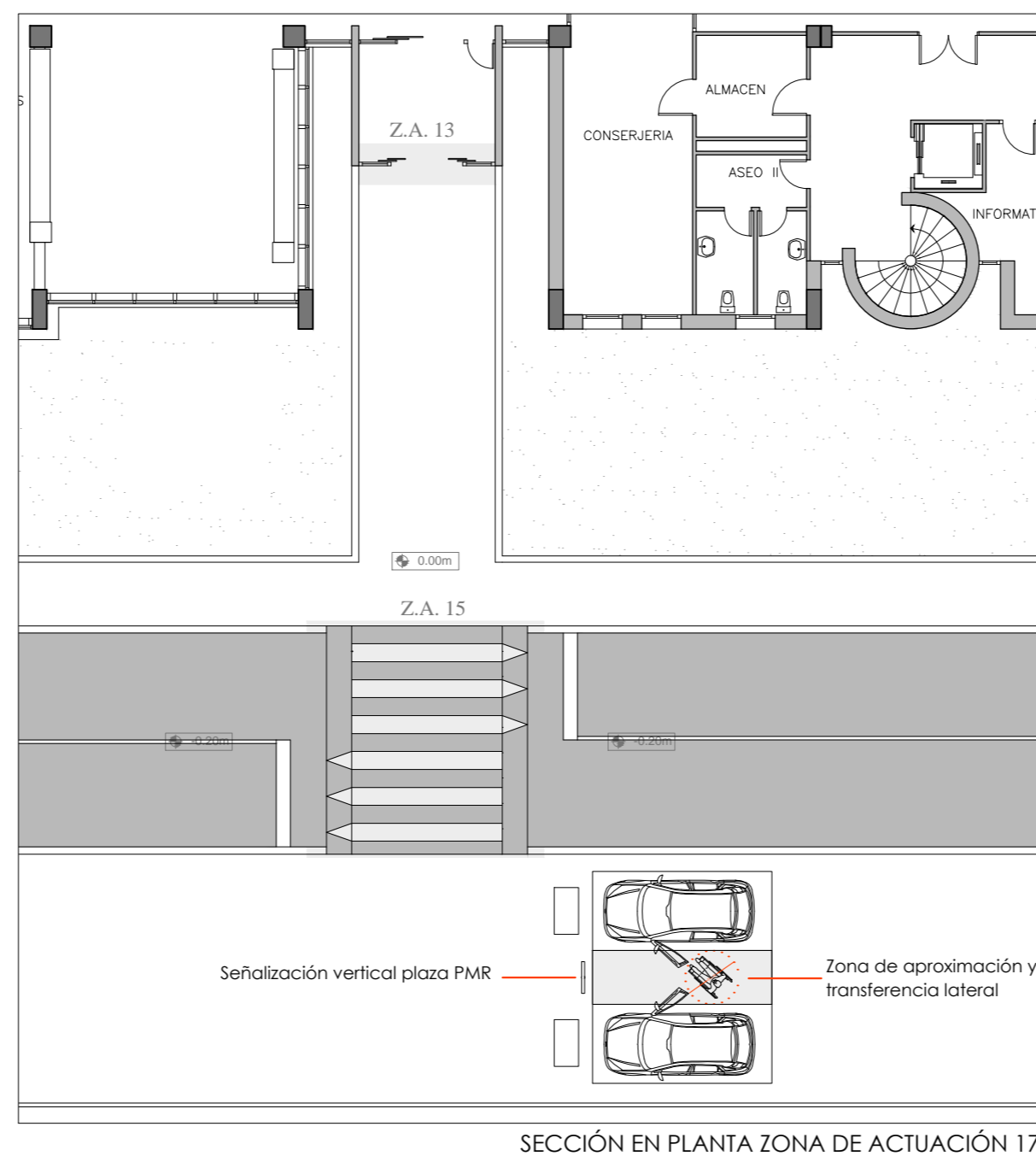

SECCIÓN EN PLANTA ZONA DE ACTUACIÓN 17.

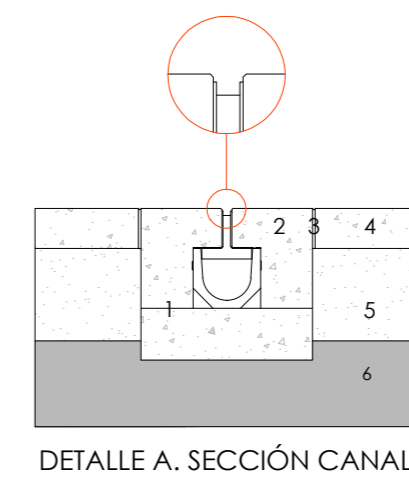

1. Junta constructiva
2. Hormigón en masa
3. Junta de dilatación
4. Hormigón en masa
5. Sub-base compactada
6. Terreno compactado

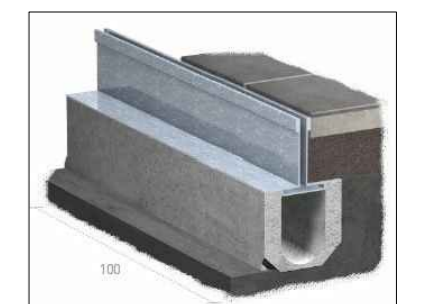

CANAL CON ENTRONQUE METÁLICO

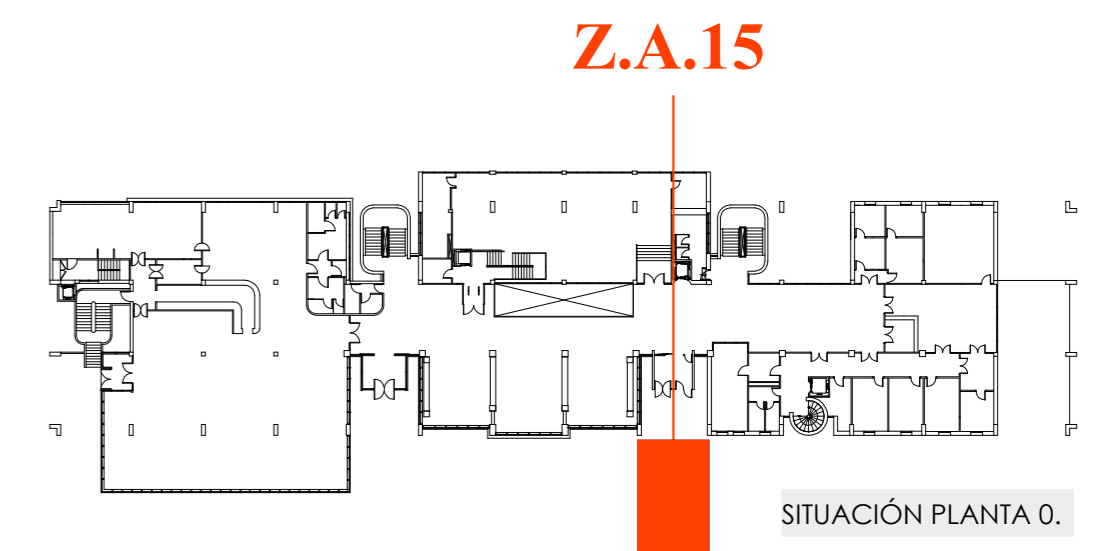

SITUACIÓN PLANTA 0.

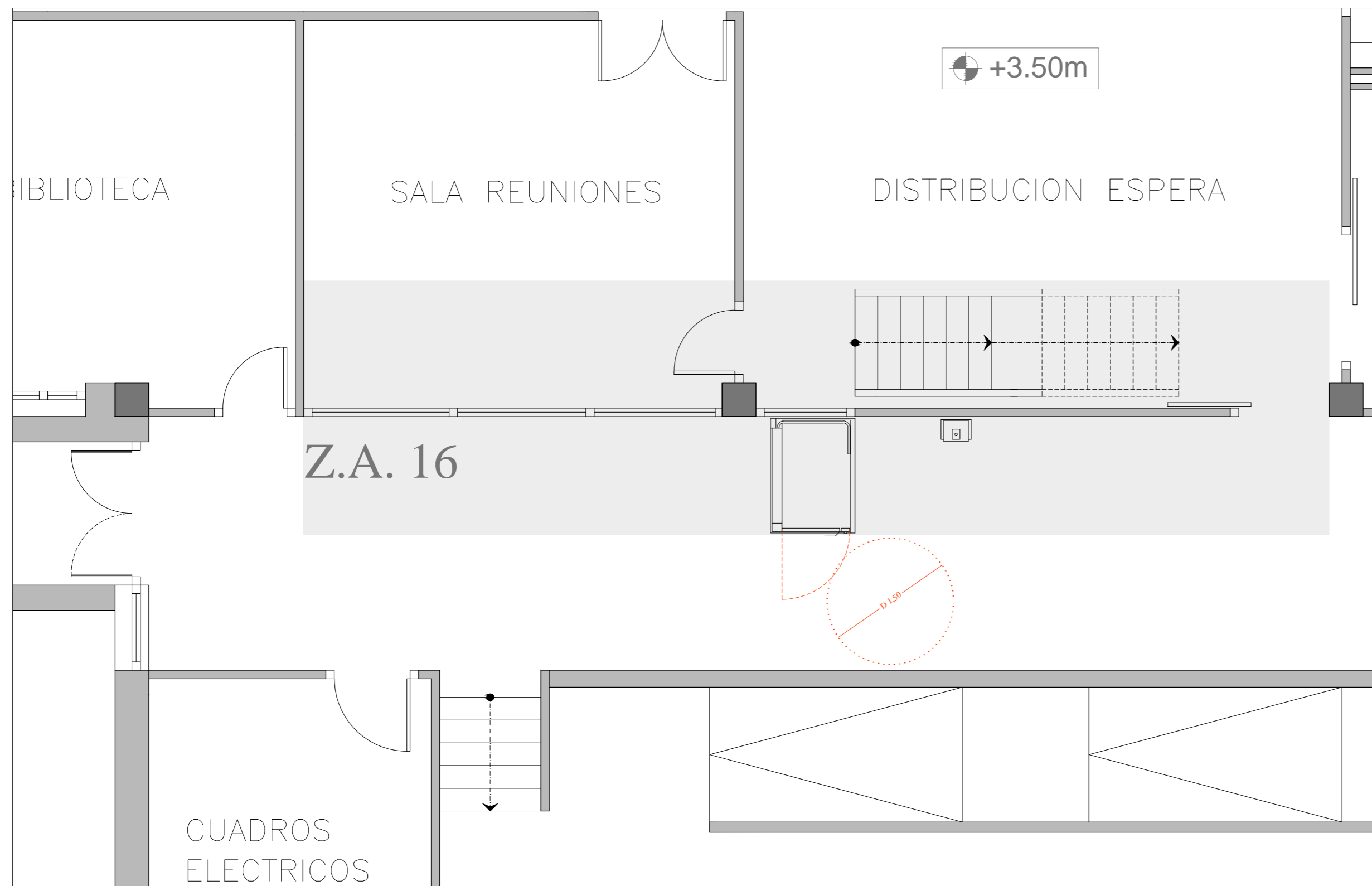

PLANTA ZONA DESPACHOS CONSTRUCCIÓN

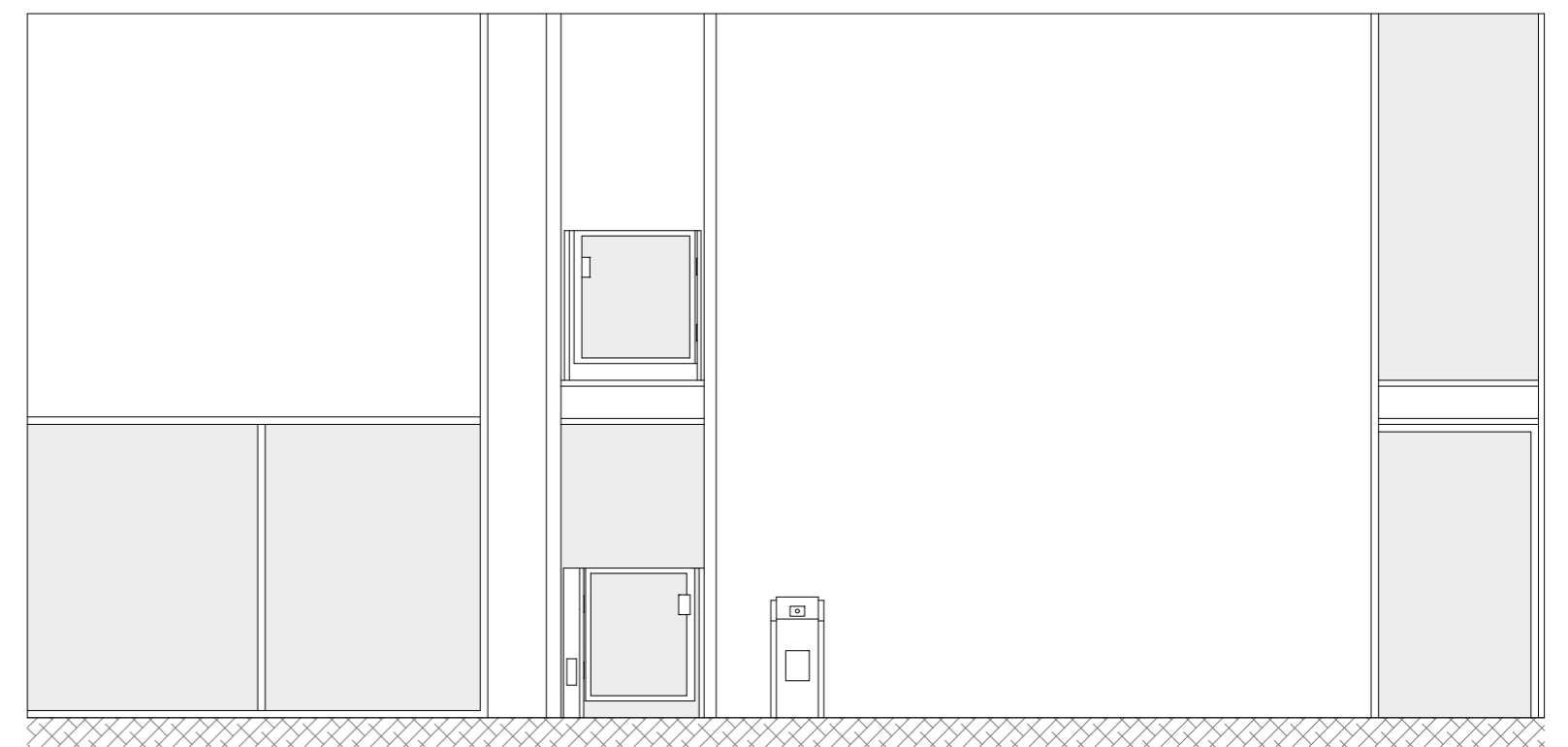

ALZADO A - A'

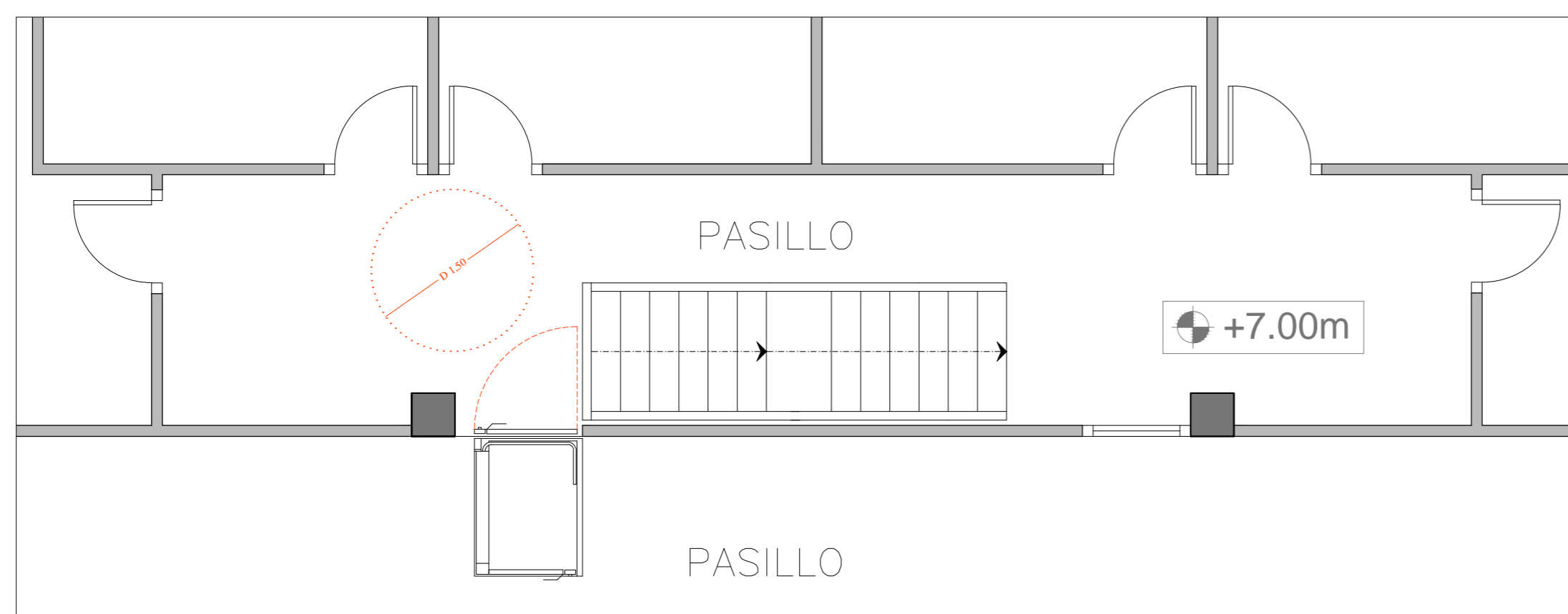

PLANTA DISTRIBUCIÓN ZONA ALTA.

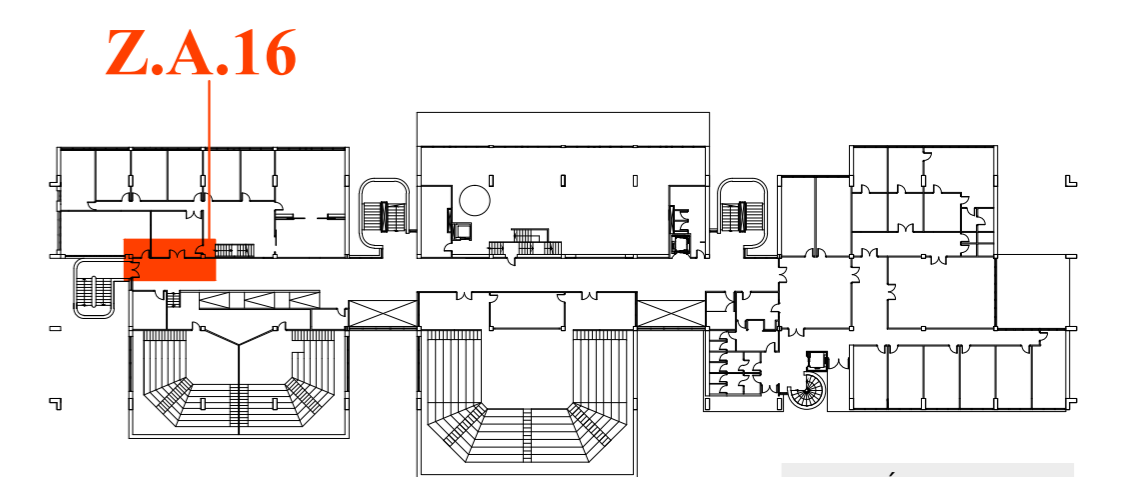
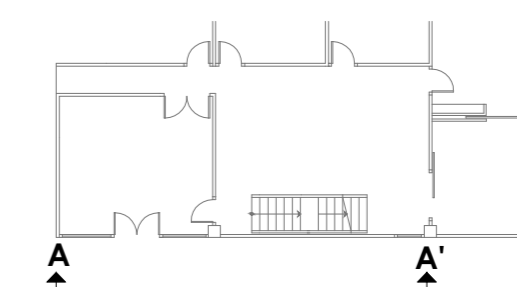

SITUACIÓN PLANTA 1º.

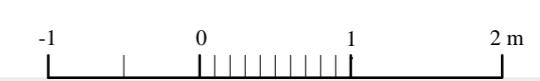

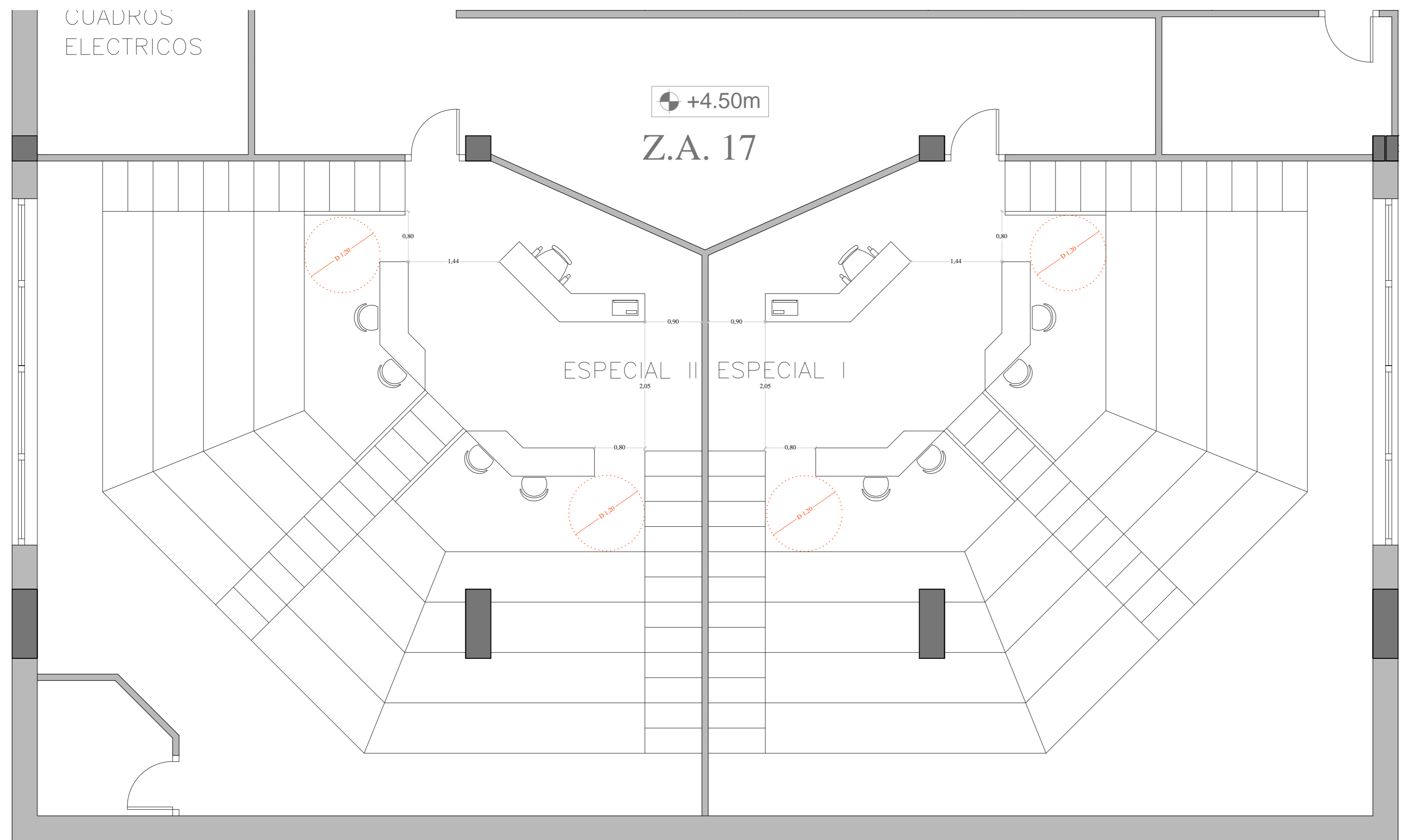

PLANTA DISTRIBUCIÓN AULAS ESPECIALES I Y II

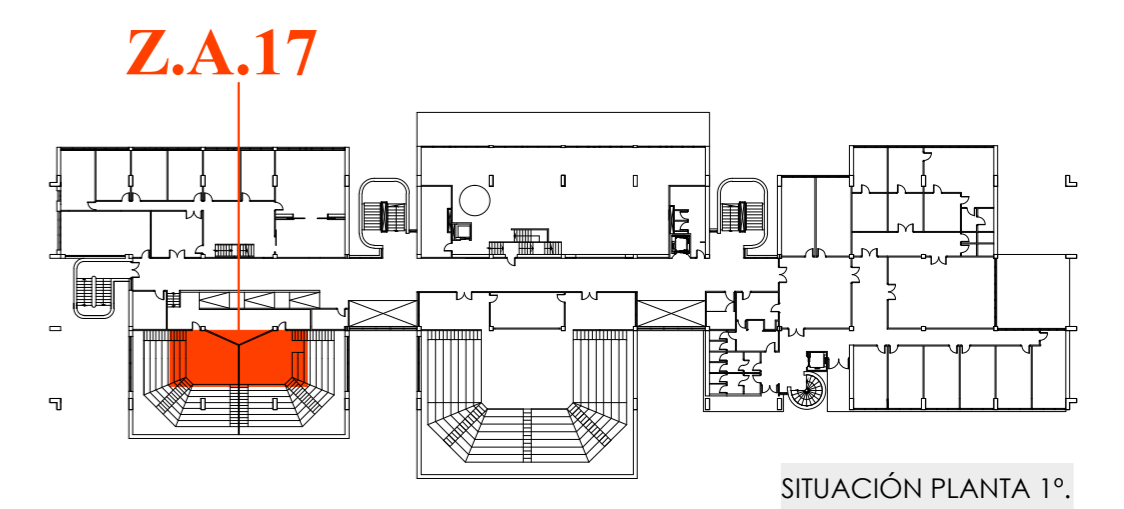



PLANTA GRADERÍO AULA MAGNA.

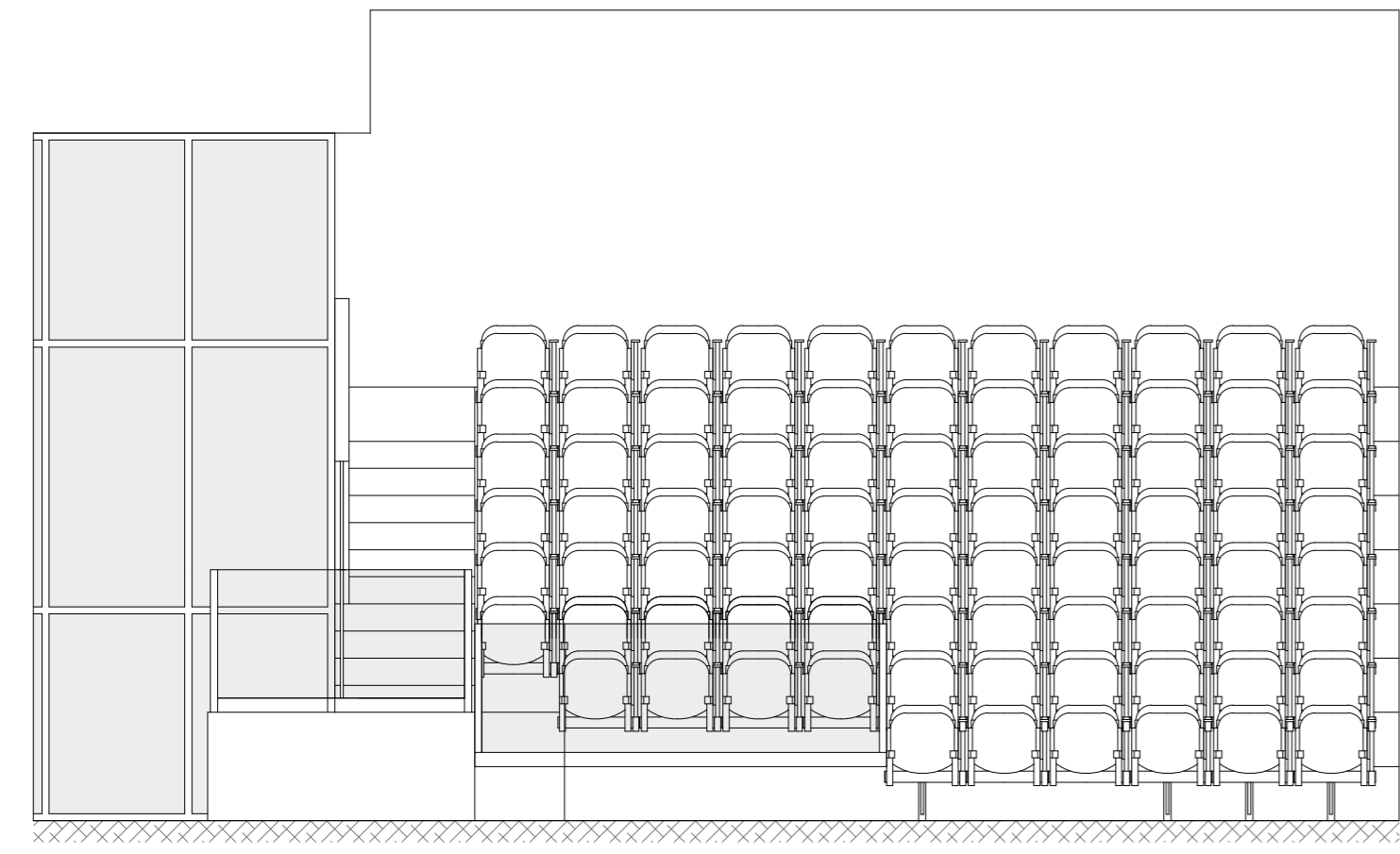

SECCIÓN A-A'.

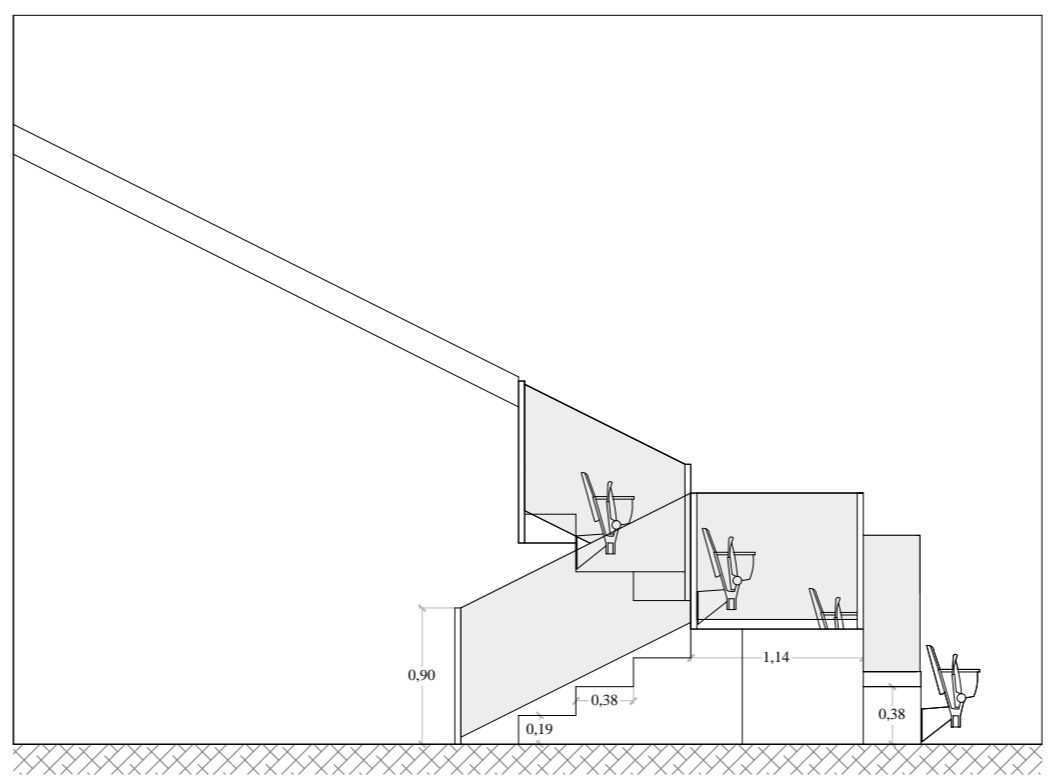

SECCIÓN B-B'.

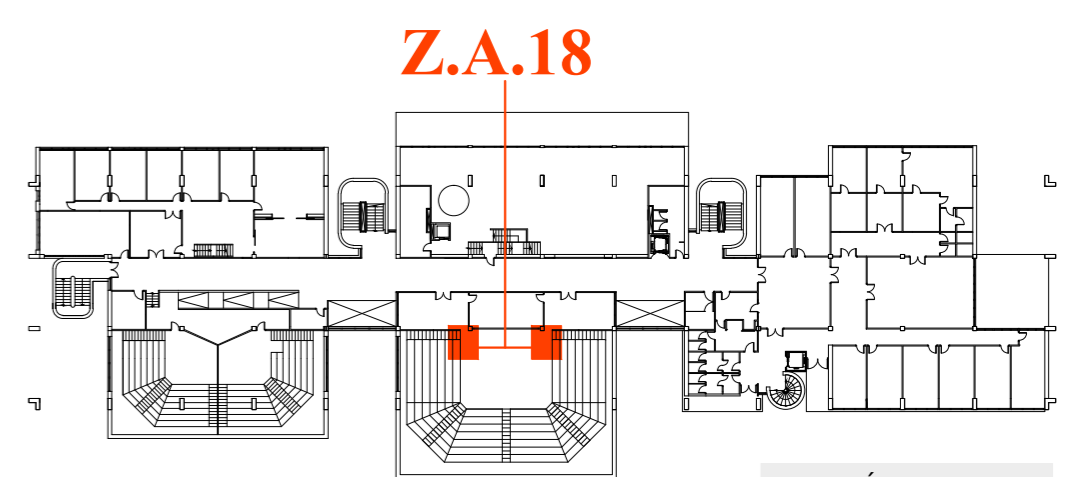
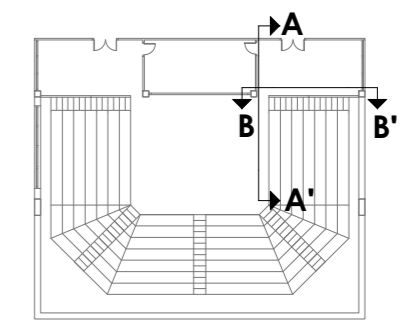

SITUACIÓN PLANTA 1º.

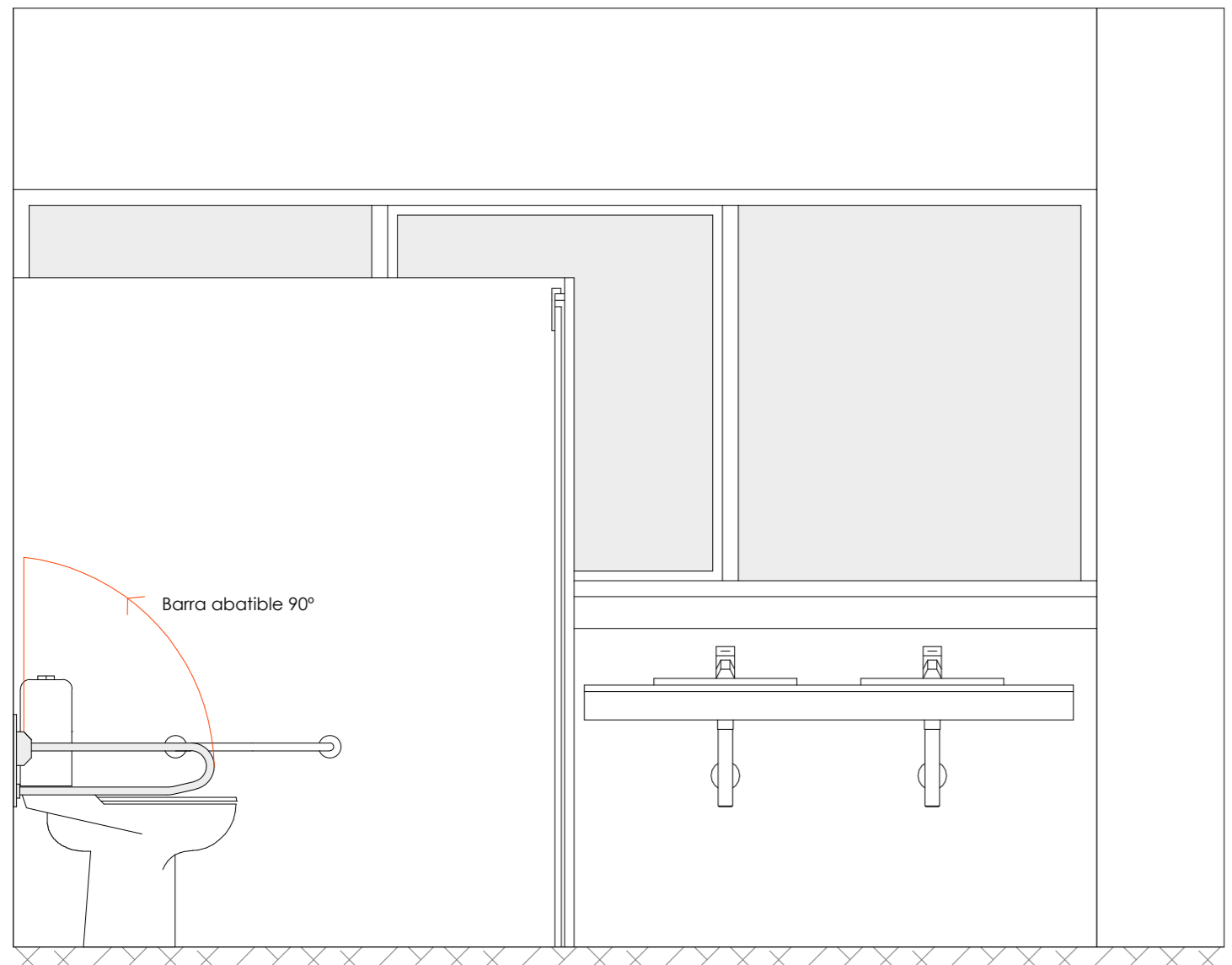

SECCIÓN B-B'

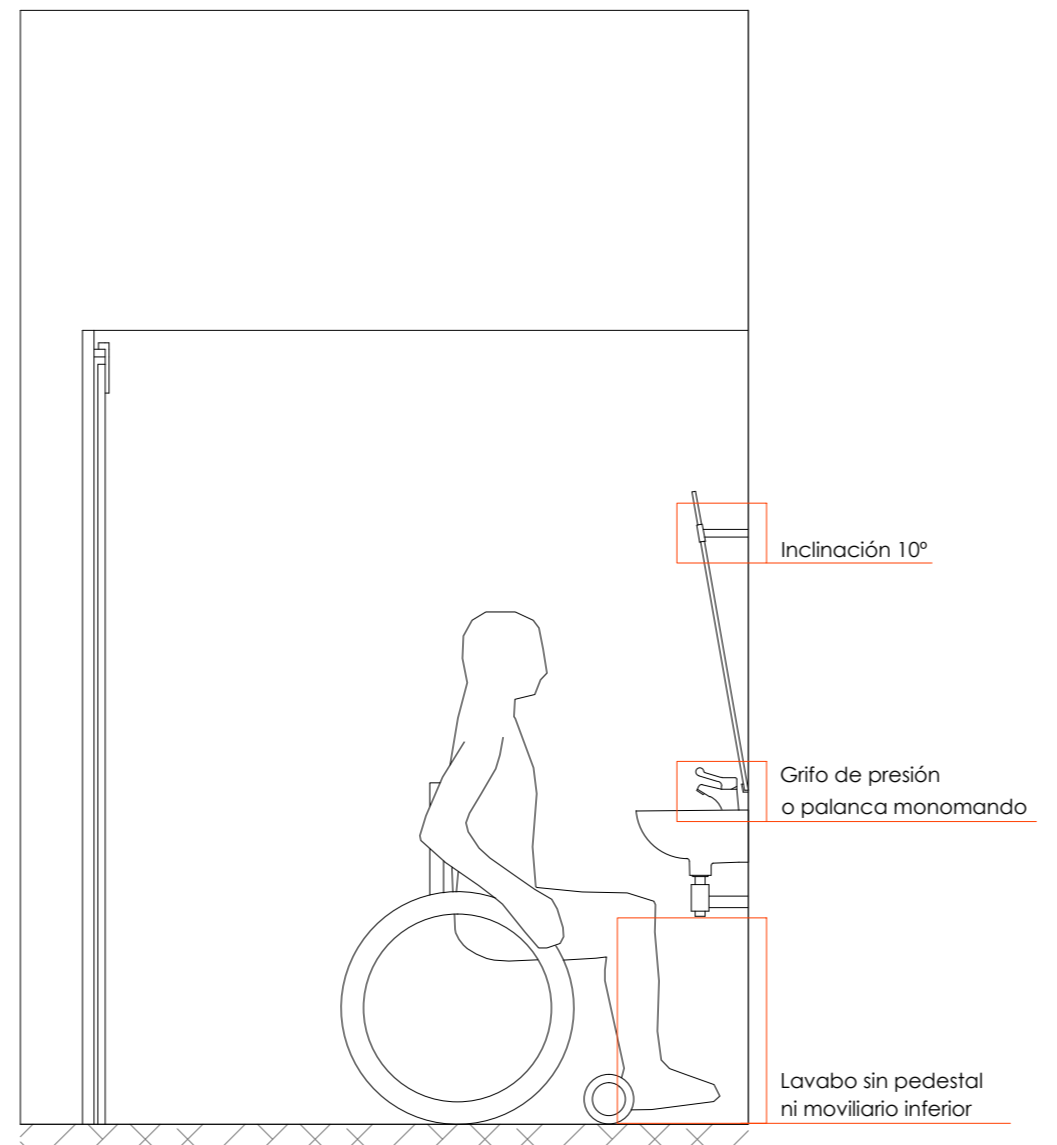

SECCIÓN C-C'



PLANTA ASEO PARA HOMBRES

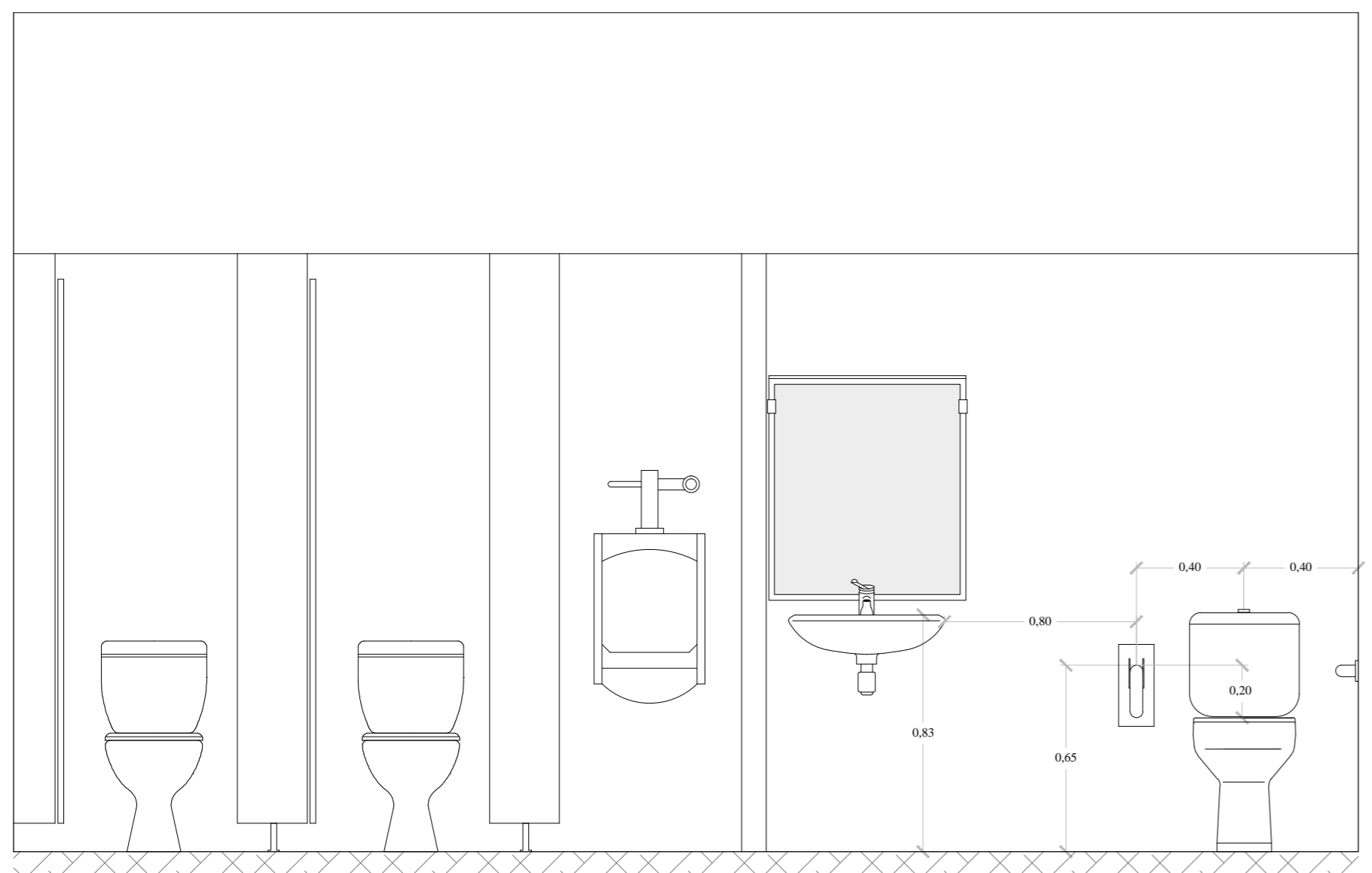

SECCIÓN A-A'

CRITERIOS GENERALES DE PROYECTO.
(Según CTE DB SUA.A-3)

- Puerta** - Corredora con hueco de paso libre 0,78 m.
- Inodoro** - h: 0,45 / 0,50 m . Barras a ambos lados h: 0,25 / 0,35 m sobre nivel de asiento.
- Lavabo** - Suspendido. Sin pedestal. h: 0,85 m.
- Distancia libre entre inodoro y lavabo - 0,80 m. Permite aproximación lateral a inodoro.
- Radio de giro** interior libre de obstáculos 1,50 m. Se permite aprovechar 0,20 m de profundidad bajo lavabo.

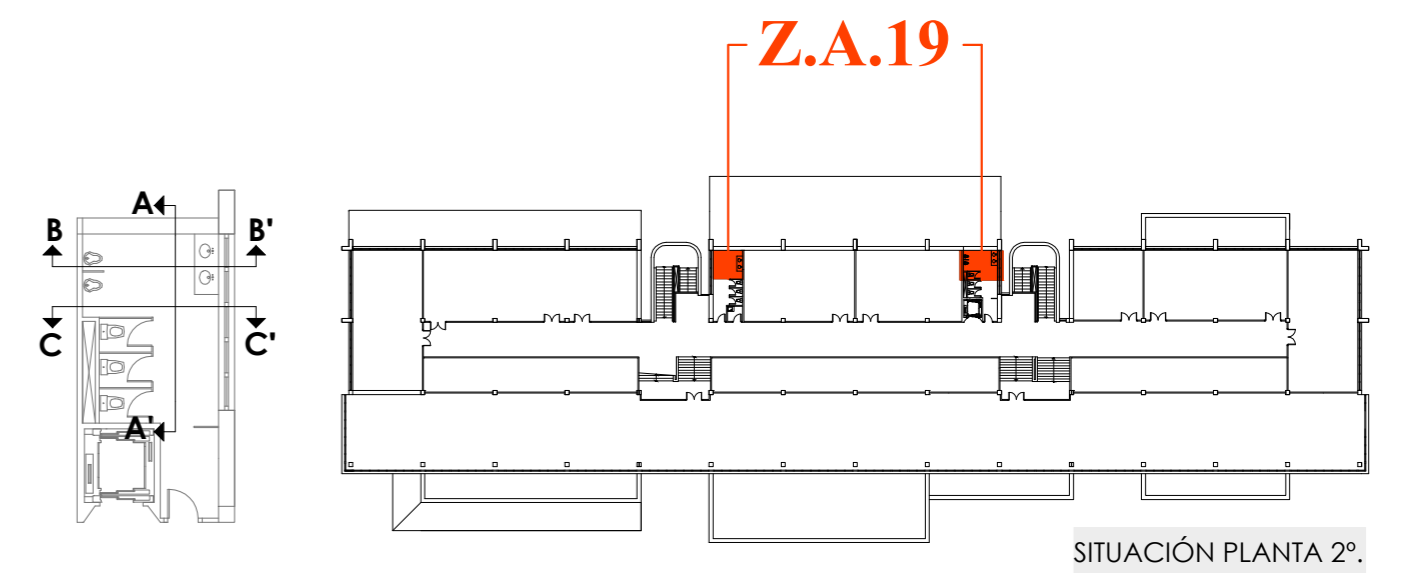

SITUACIÓN PLANTA 2ª

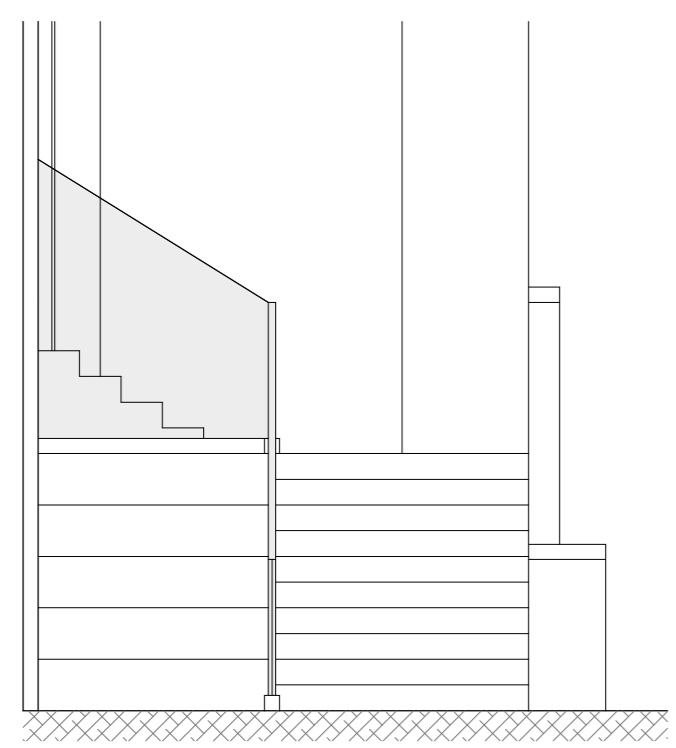

SECCIÓN B-B'.

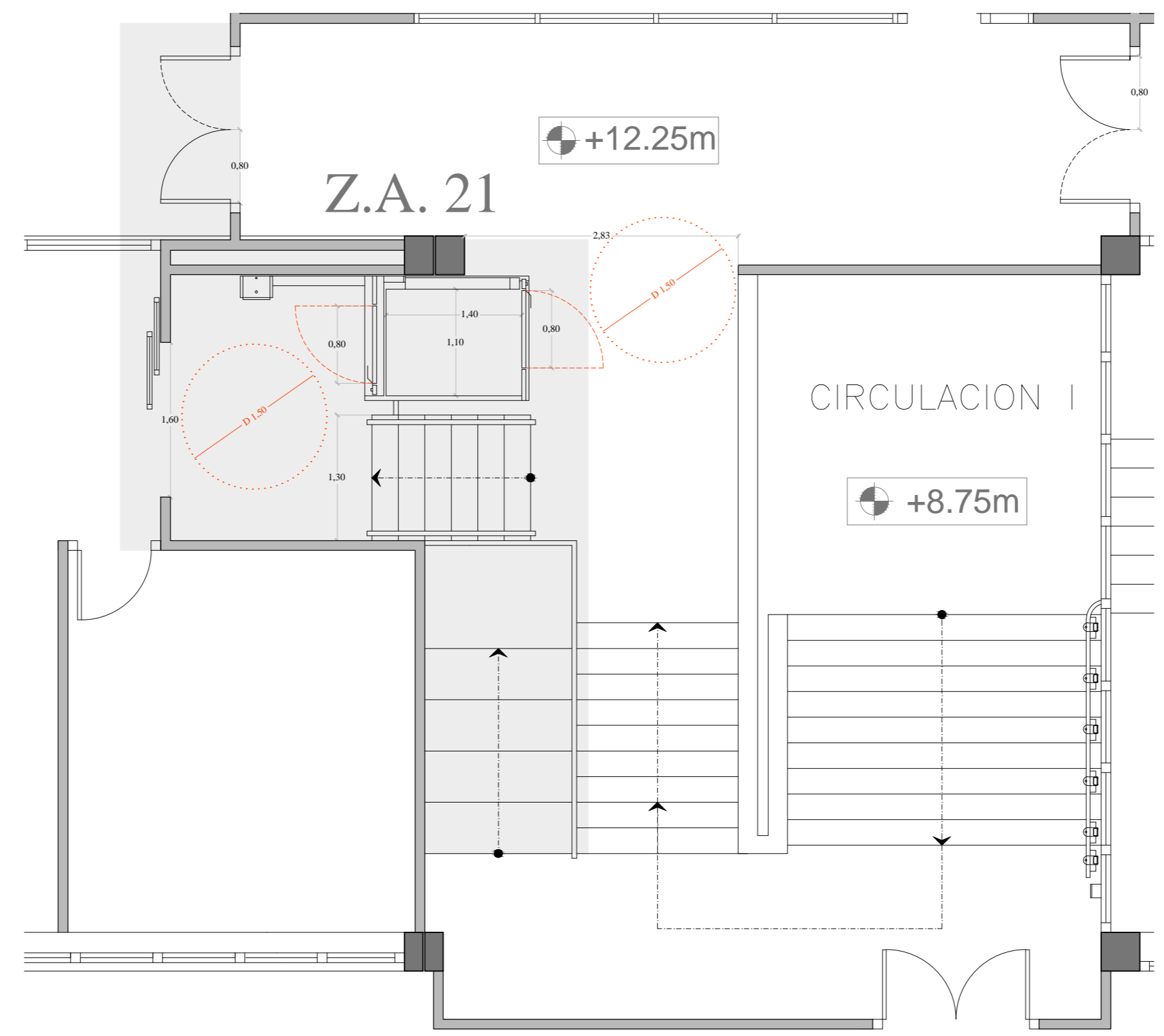

PLANTA ZONA DE ACCESO AULA NET.

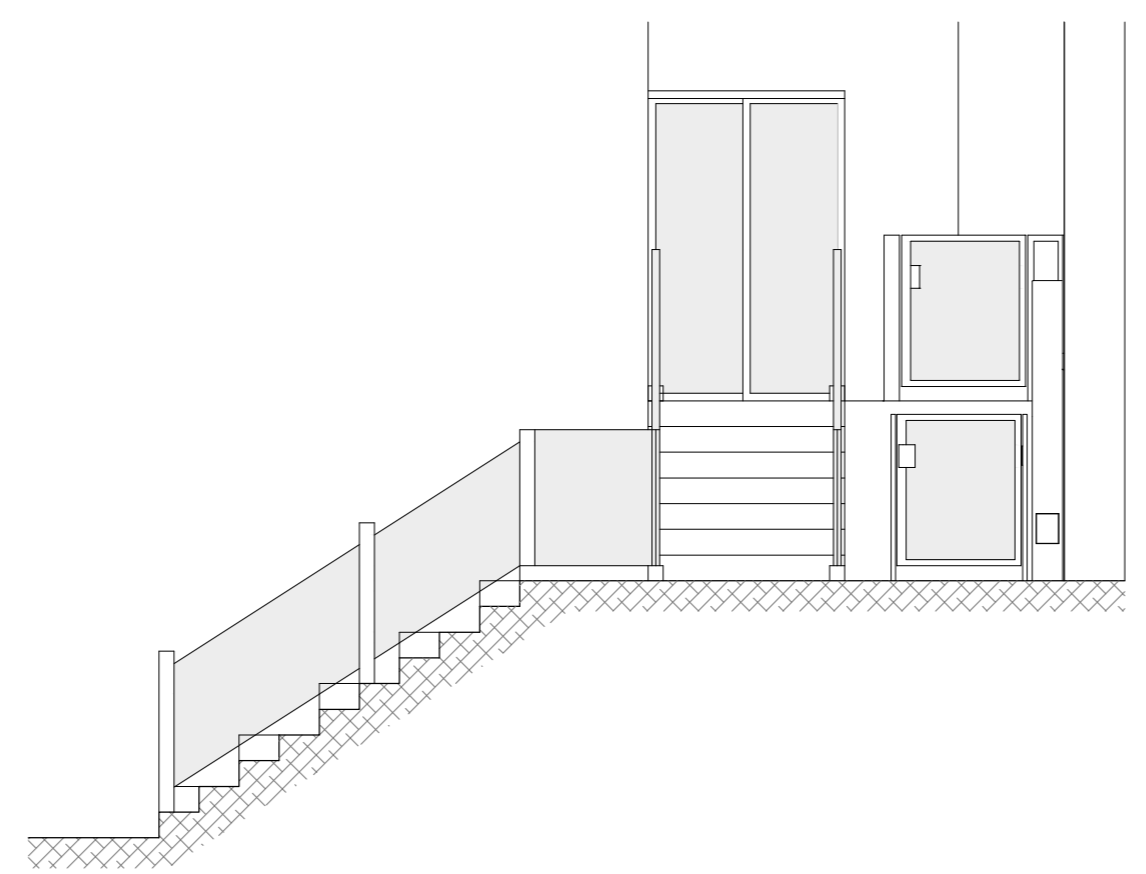

SECCIÓN A-A'.

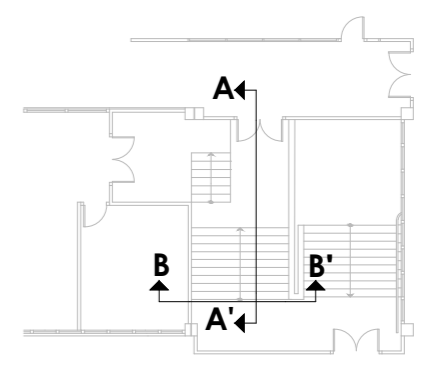

Z.A.21

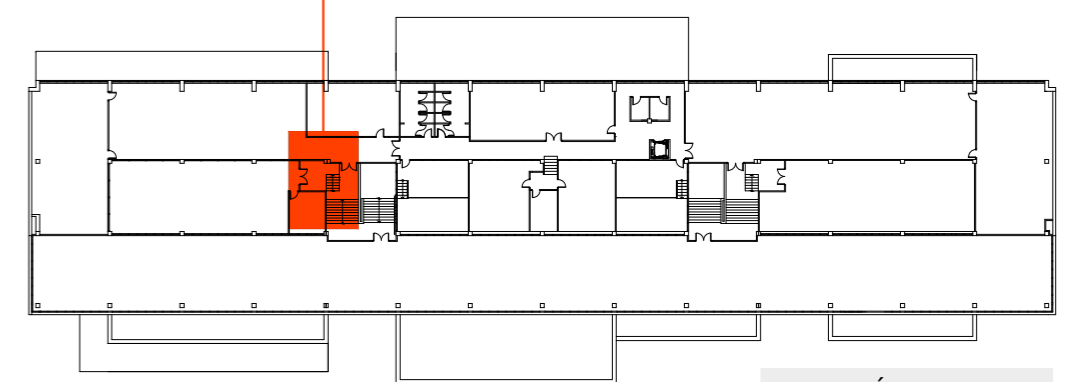

SITUACIÓN PLANTA 3.

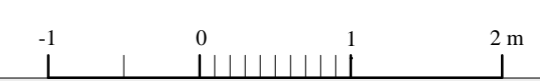

CRITERIOS GENERALES DE PROYECTO.
(Según CTE DB SUA-2. y norma UNE EN 81-40)

Plataforma elevadora vertical.

Dimensiones mínimas de plataforma con puertas enfrentadas:

0,80 x 1,25 m. (anchura x profundidad) - Silla manual o eléctrica de tipo A o B y sin acompañante.

Carga mínima de cálculo - 250 kg/m2 y siempre mayor a 250 kg.

Espacio de giro - 1,50 m libre de obstáculos y de barrido de la puerta.

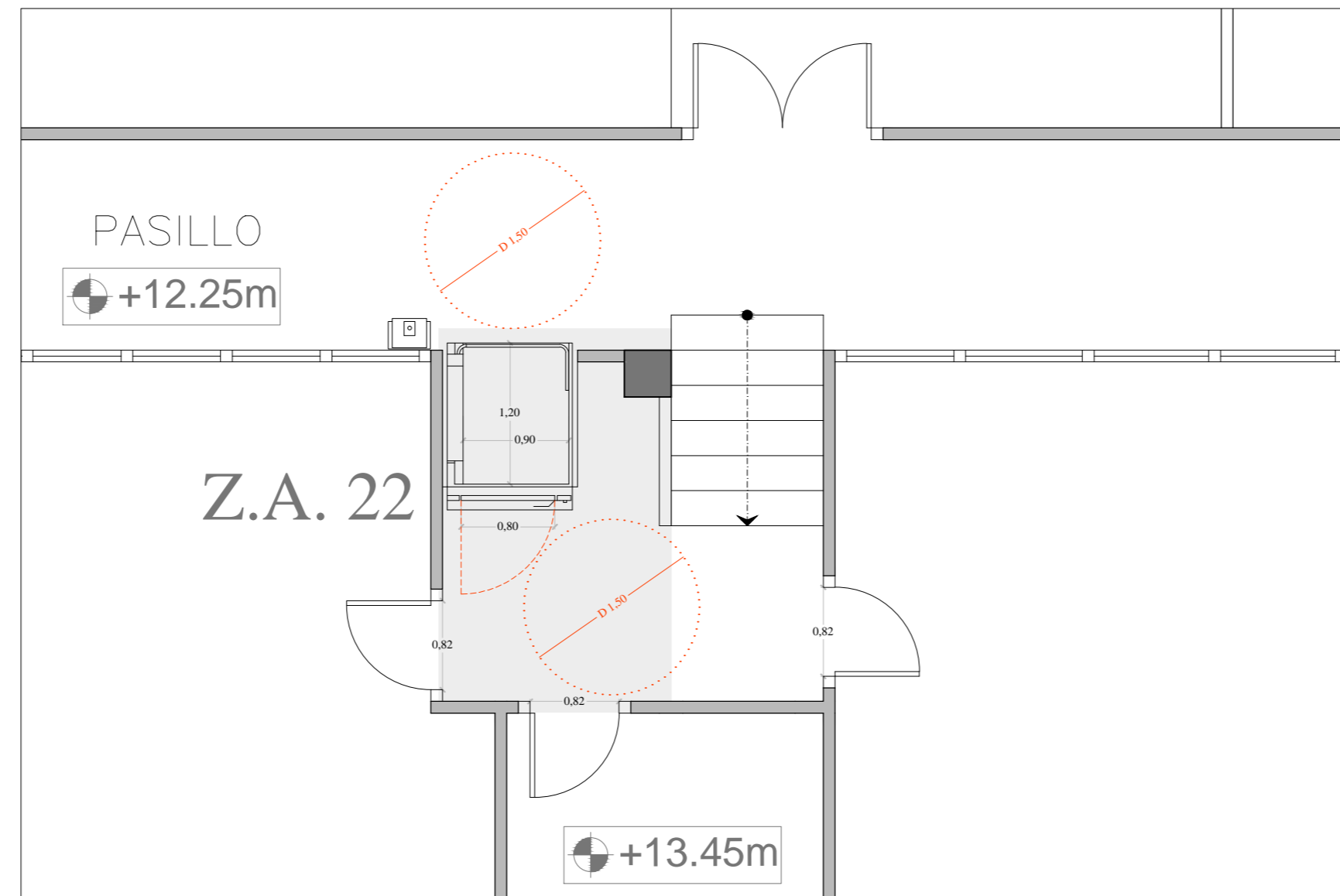

PLANTA ZONA ACCESO AULA 1.3.

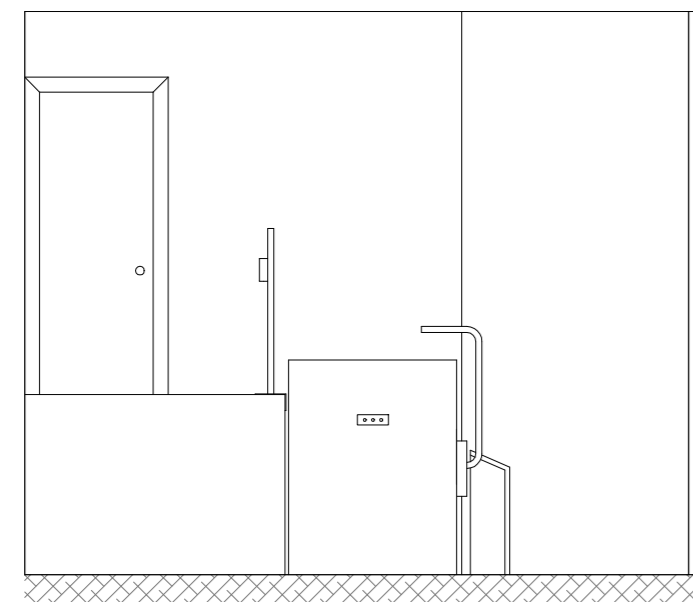

SECCIÓN A-A'.

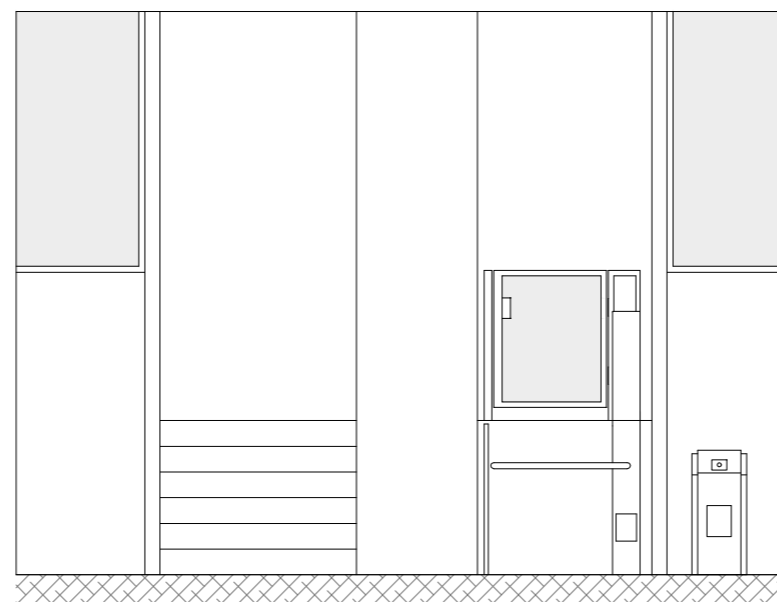

SECCIÓN B-B'.

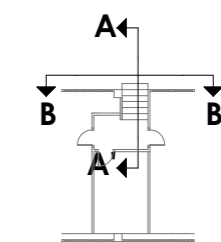

Z.A.20

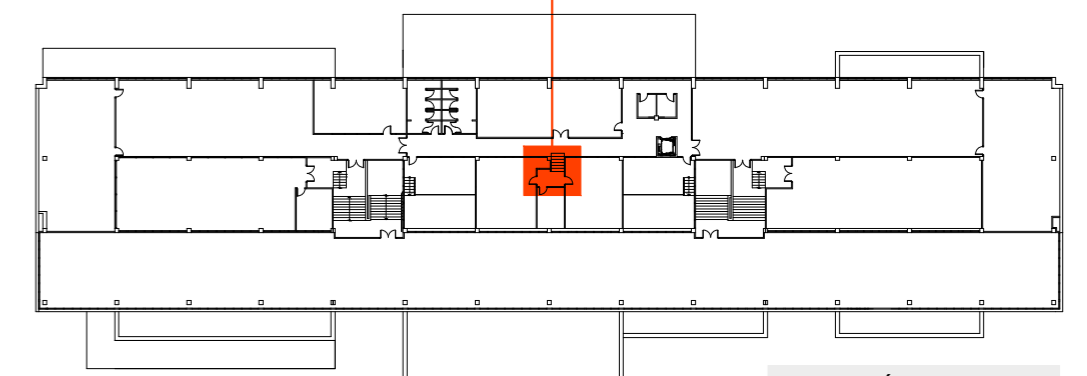

SITUACIÓN PLANTA 3.



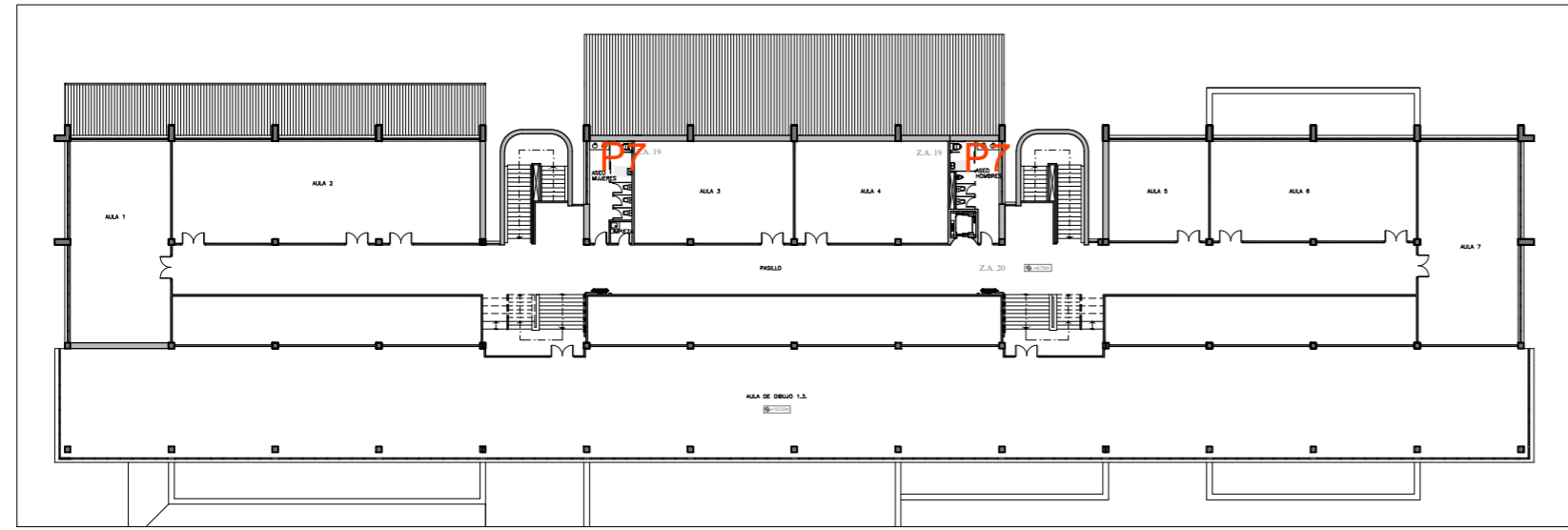

PLANTA 2

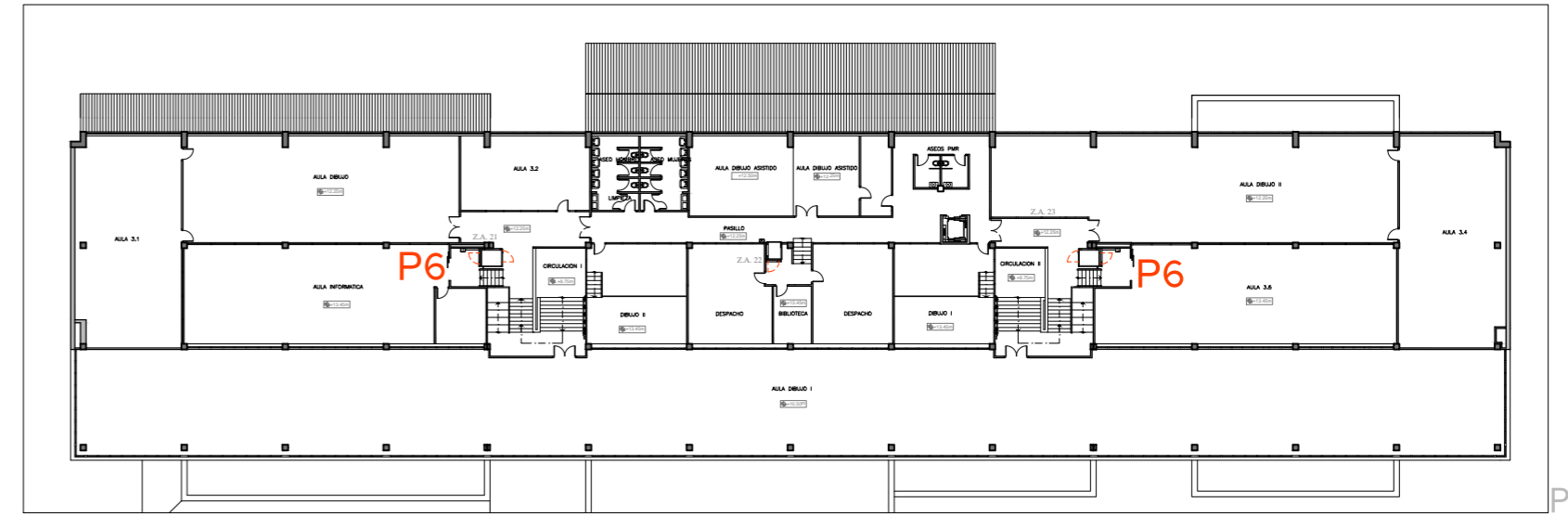

PLANTA 3

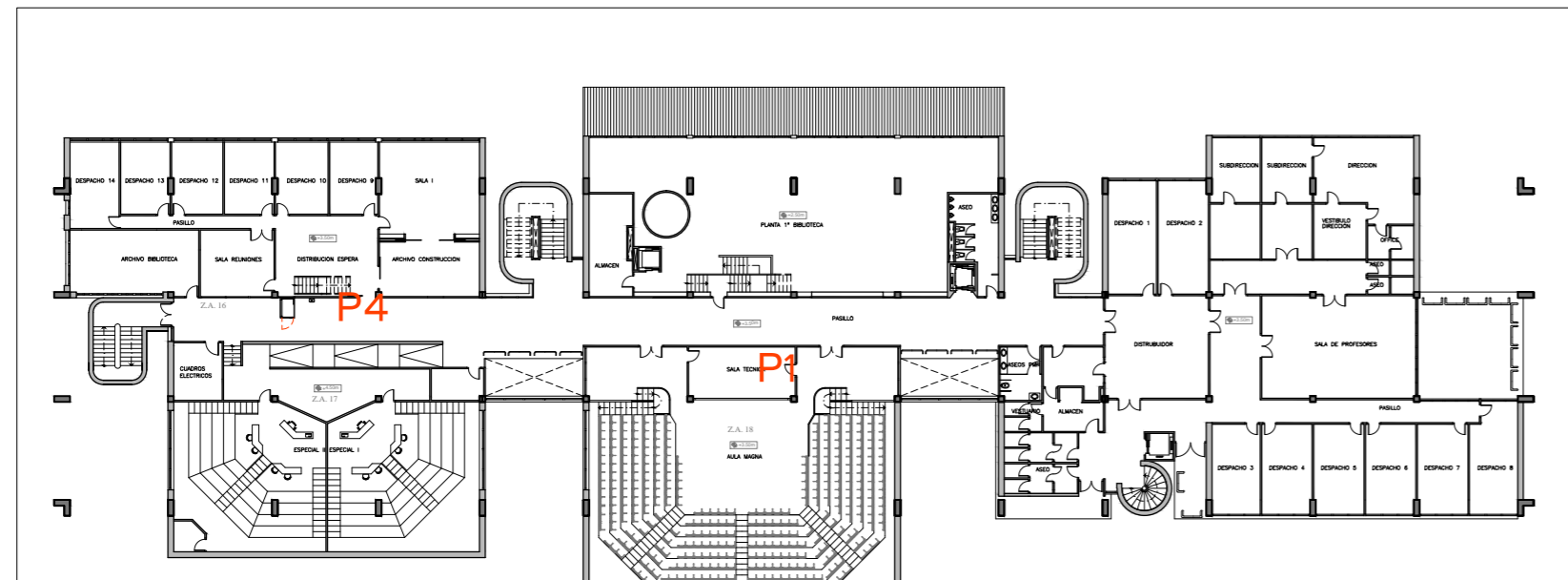

PLANTA 1

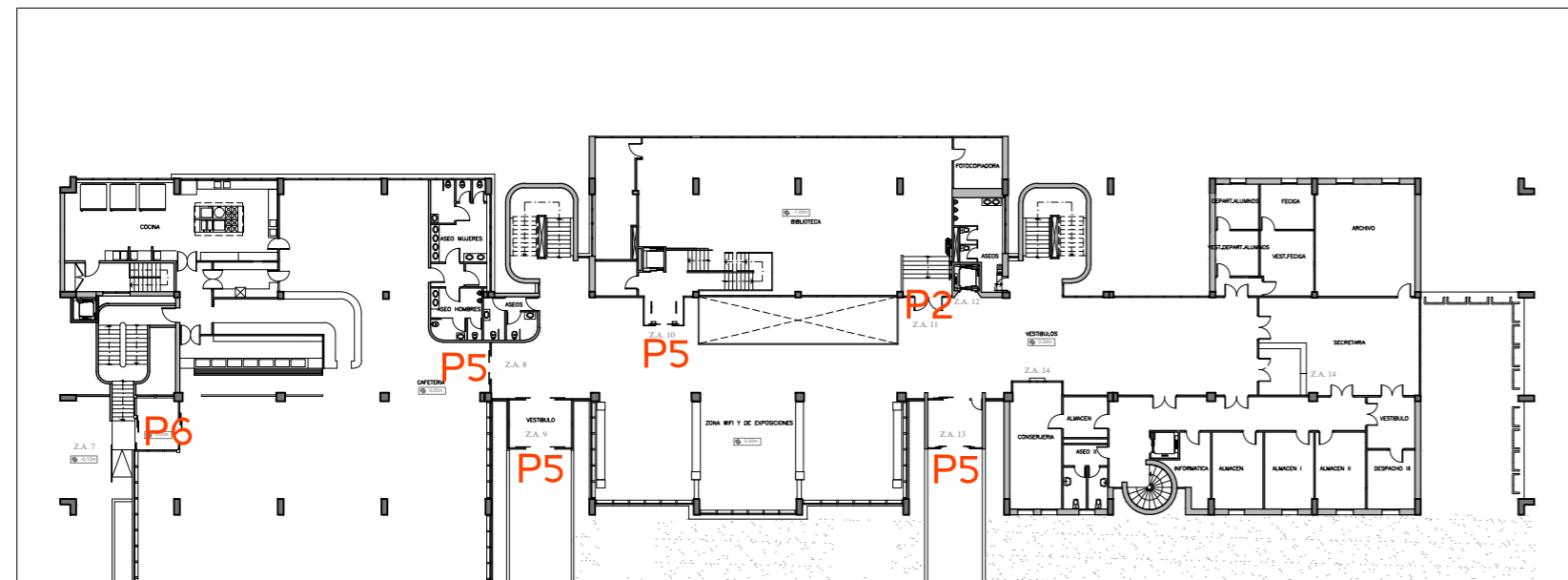

PLANTA 0

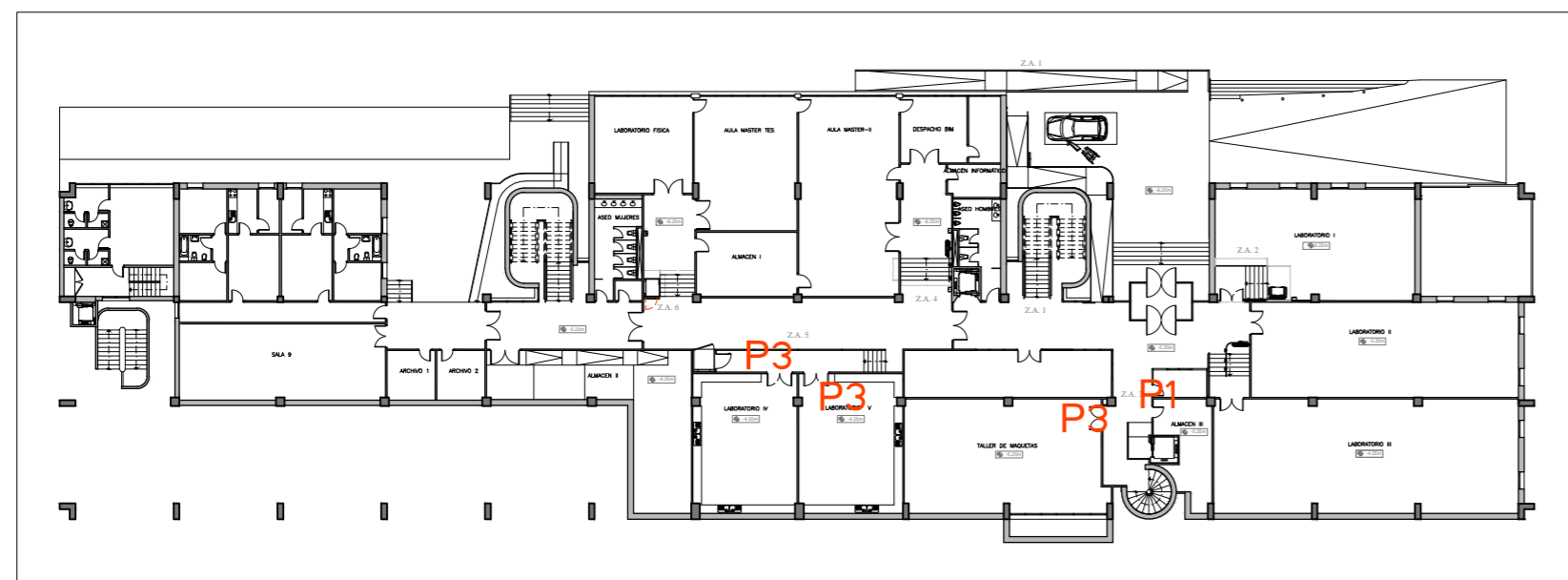

PLANTA -1

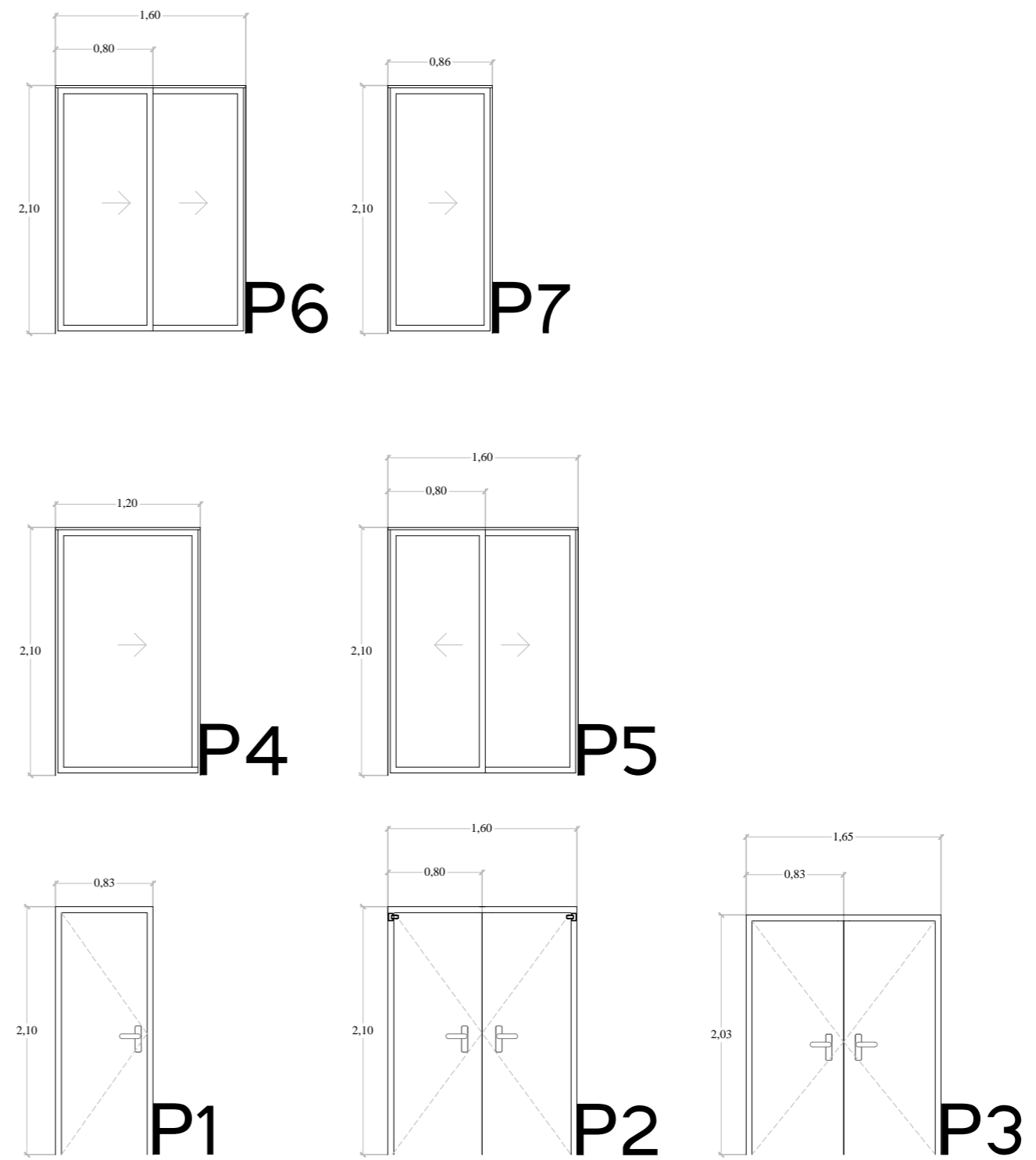

PRODUCIDO POR UN PRODUCTO EDUCATIVO DE AUTODESK

PRODUCIDO POR UN PRODUCTO EDUCATIVO DE AUTODESK