

REHABILITACIÓN EN UNA VIVIENDA UNIFAMILIAR EN PALAS DE REI (LUGO)



II. PLANOS

AUTOR: HUGO AMADO SUEIRO
TUTOR: CARLOS LOSADA PÉREZ

PALAS DE REI, JULIO 2016

ÍNDICE DE PLANOS

<u>EA_ESTADO ACTUAL</u>	<u>ER_ESTADO REFORMADO</u>	
EA01_SITUACIÓN	ER24_PLANTA BAJA. DISTRIBUCIÓN Y ACABADOS	ER48_SECCIÓN CONSTRUCTIVA DE FACHADA
EA02_EMPLAZAMIENTO	ER25_PLANTA ALTA. DISTRIBUCIÓN Y ACABADOS	ER49_ESTRUCTURA. FORJADO SANITARIO
EA03_PLANTA BAJA. DISTRIBUCIÓN Y SUPERFICIES	ER26_PLANTA DE CUBIERTA. ACABADOS	ER50_ESTRUCTURA. PLANTA ALTA
EA04_PLANTA ALTA. DISTRIBUCIÓN Y SUPERFICIES	ER27_ALZADO PRINCIPAL (NORTE)	ER51_ESTRUCTURA. ENTRAMADO DE CUBIERTA
EA05_PLANTA DE CUBIERTA	ER28_ALZADO POSTERIOR (SUR)	ER52_ALPENDRE 1
EA06_ALZADO PRINCIPAL (NORTE)	ER29_ALZADO LATERAL (OESTE)	ER53_ELECTRICIDAD. PLANTA BAJA
EA07_ALZADO POSTERIOR (SUR)	ER30_ALZADO LATERAL (ESTE)	ER54_ELECTRICIDAD. PLANTA ALTA
EA08_ALZADO LATERAL (OESTE)	ER31_SECCIÓN AA'	ER55_ELECTRICIDAD. CUBIERTA
EA09_ALZADO LATERAL (ESTE)	ER32_SECCIÓN BB'	ER56_ELECTRICIDAD. ESQUEMA UNIFILAR
EA10_SECCIÓN AA'	ER33_SECCIÓN CC'	ER57_FONTANERÍA. PLANTA BAJA
EA11_SECCIÓN BB'	ER34_PLANTA BAJA. COTAS	ER58_FONTANERÍA. PLANTA ALTA
EA12_PLANTA BAJA. COTAS	ER35_PLANTA ALTA. COTAS	ER59_FONTANERÍA. ESQUEMA UNIFILAR
EA13_PLANTA ALTA. COTAS	EA36_PLANTA DE CUBIERTA. COTAS	ER60_VENTILACIÓN. PLANTA BAJA
EA14_PLANTA DE CUBIERTA. COTAS	ER37_ALZADO PRINCIPAL (NORTE). COTAS	ER61_VENTILACIÓN. PLANTA ALTA
EA15_ALZADO PRINCIPAL (NORTE). COTAS	ER38_ALZADO POSTERIOR (SUR). COTAS	ER62_VENTILACIÓN. CUBIERTA
EA16_ALZADO POSTERIOR (SUR). COTAS	ER39_ALZADO LATERAL (OESTE). COTAS	ER63_INSTALACIÓN DE GAS. PLANTA BAJA
EA17_ALZADO LATERAL (OESTE). COTAS	ER40_ALZADO LATERAL (ESTE). COTAS	ER64_SANEAMIENTO. PLANTA BAJA
EA18_ALZADO LATERAL (ESTE). COTAS	ER41_SECCIÓN AA'. COTAS	ER65_SANEAMIENTO. PLANTA ALTA
EA19_SECCIÓN AA'. COTAS	ER42_SECCIÓN BB'. COTAS	ER66_SANEAMIENTO. CUBIERTA
EA20_SECCIÓN BB'. COTAS	ER43_SECCIÓN CC'. COTAS	ER67_CALEFACCIÓN. PLANTA BAJA
EA21_ALPENDRE 1	ER44_MEMORIA DE CARPINTERÍA	ER68_CALEFACCIÓN. PLANTA ALTA
EA22_ALPENDRE 2	ER45_DETALLES 1-7	ER69_INSTALACIÓN SOLAR TÉRMICA
EA23_GALLINERO	ER46_DETALLES 8-15	ER70_IMPLANTACIÓN EN OBRA
	ER47_DETALLES 16-20	ER71_URBANIZACIÓN
		ER72_PROGRAMACIÓN DE LA OBRA. ESQUEMA DE GANTT

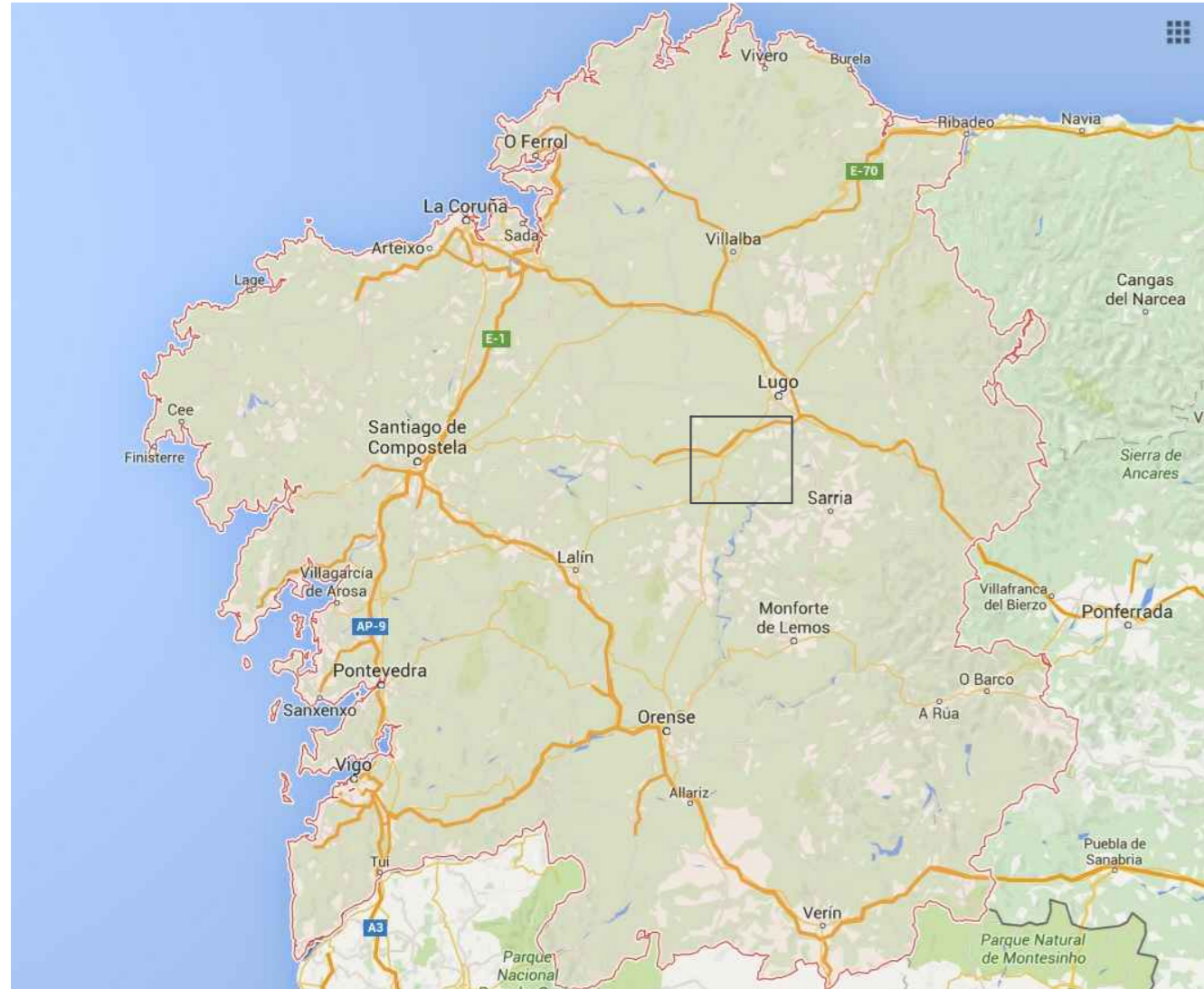

Situación en la Comunidad Autónoma



Situación en la provincia de Lugo

AYUNTAMIENTO DE PALAS DE REI, PROVINCIA DE LUGO:

Tiene una superficie de 199,7 km². Su territorio está dividido en 43 parroquias, contando con 3.824 habitantes, por lo que su densidad de población es de 19,1 hab./km².

NORMATIVA VIGENTE: Normas subsidiarias de planeamiento urbanístico. BOP 1994-12-09

Por este ayuntamiento pasan el Camino de Santiago Francés y el Primitivo, haciendo que ambos caminos estén protegidos, por lo que todas las construcciones y/o actuaciones constructivas que se pretendan llevar a cabo a menos de 100 m de los caminos, deberán de ser comunicadas y aprobadas por los órganos de Patrimonio y Protección do Camiño de Santiago de la Xunta de Galicia.

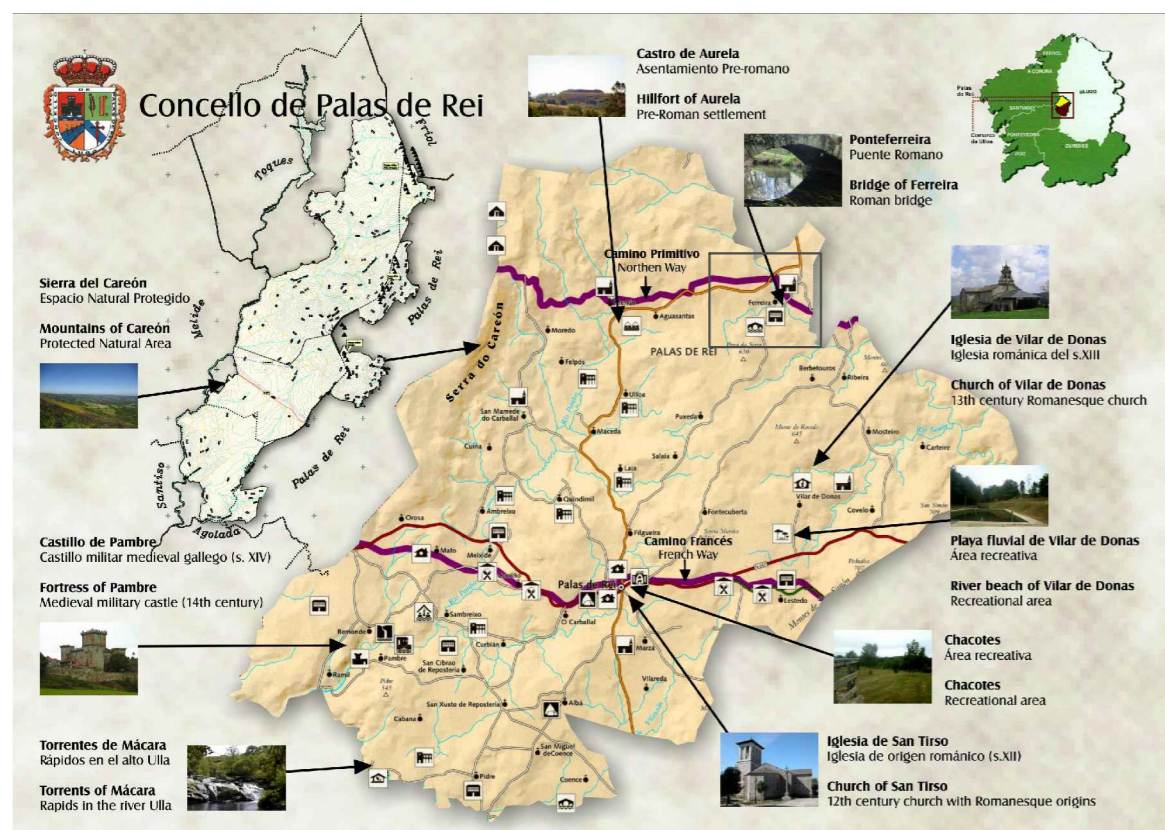

Situación en el Ayuntamiento de Palas de Rei

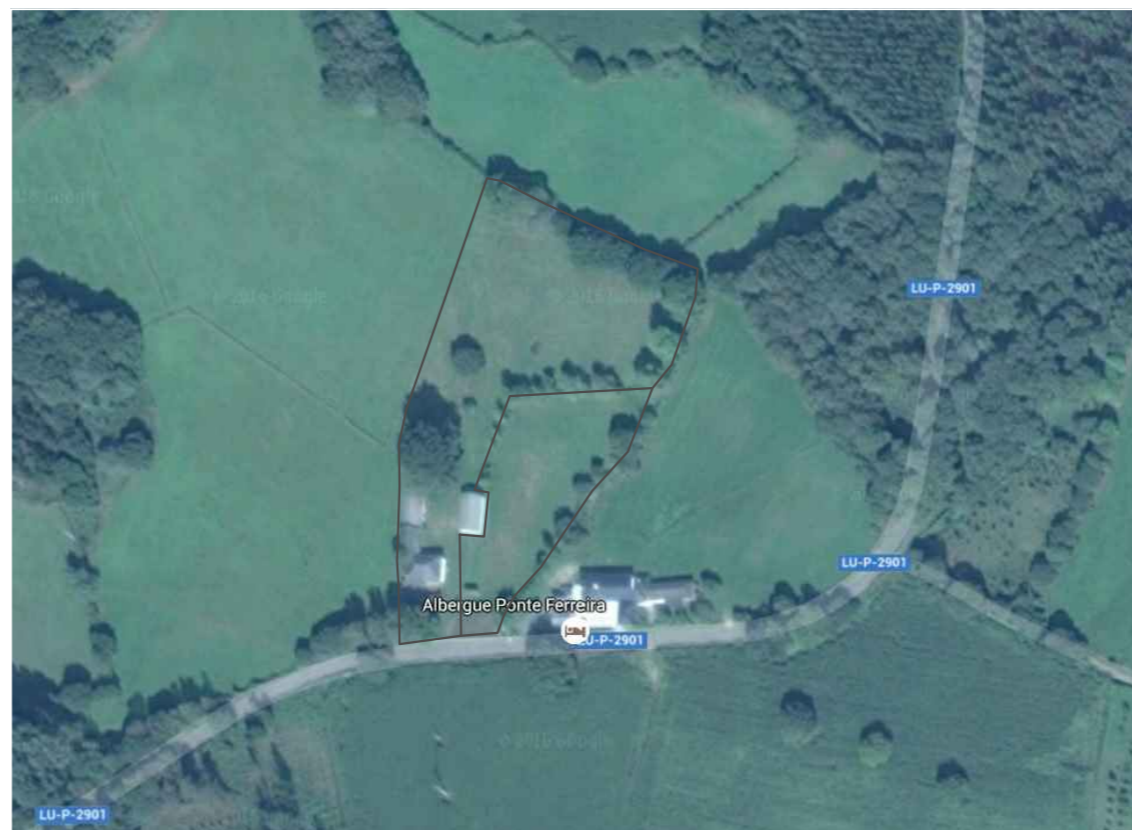

Situación en el entorno





01



02



03



04



05

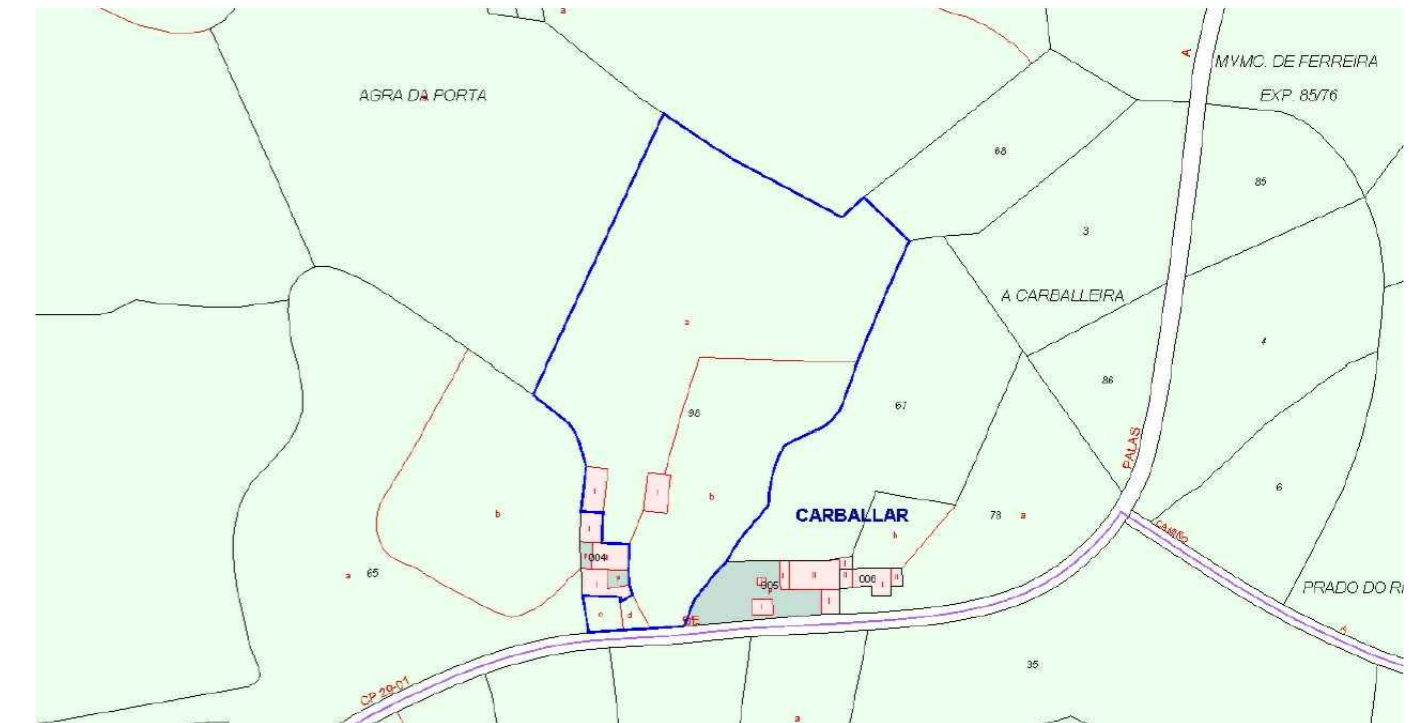
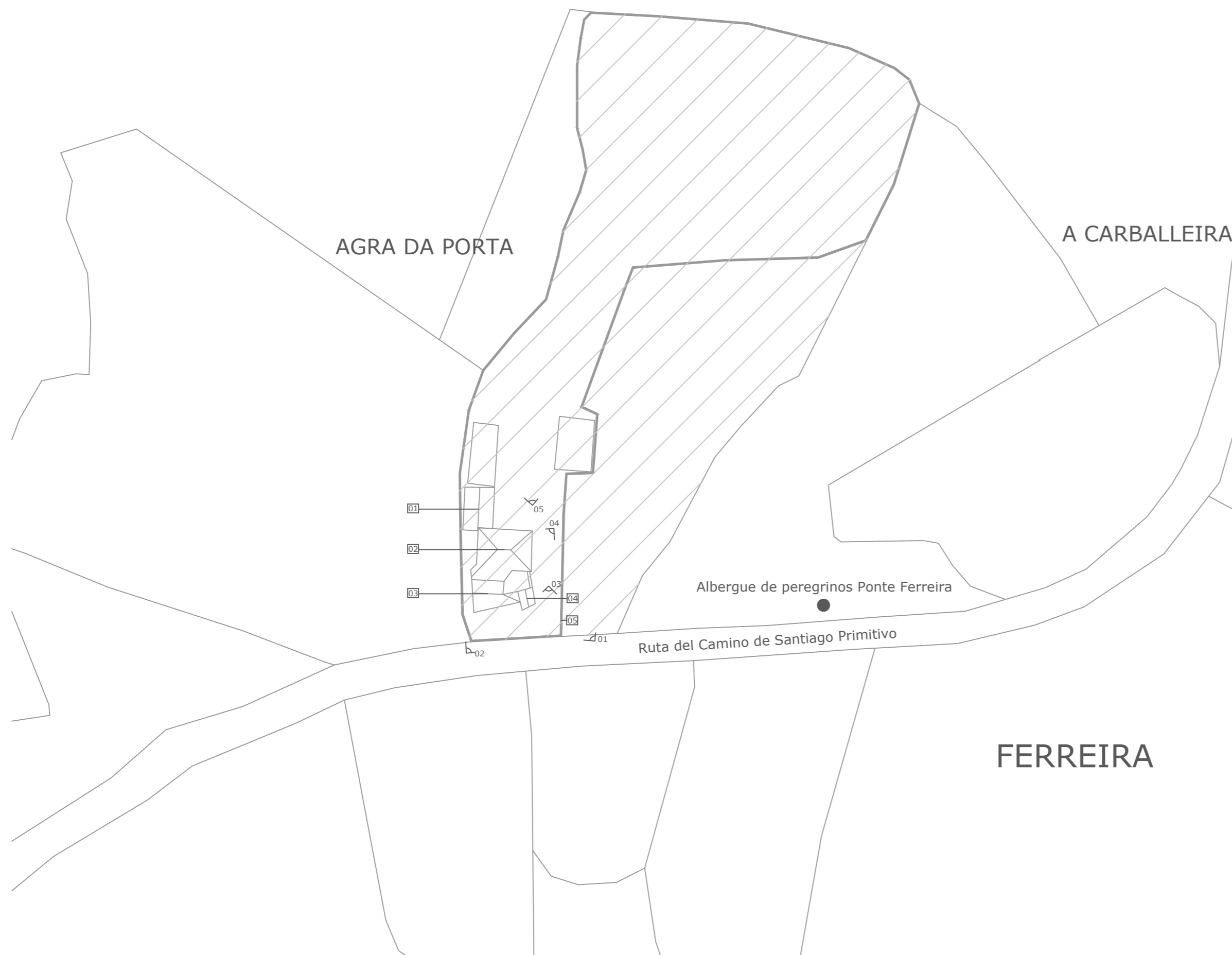

DATOS CATASTRALES:

Referencia catastral: 001700400NH95F0001GH
 Clase: Urbano
 Uso: Residencial
 Año de construcción del local principal: 1900
 Superficie suelo: 12.734 m²
 Tipo de finca: Parcela construida sin división horizontal
 Coordenadas UTM: 596,215; 4,755,612 en el sistema de referencia geográfico ERTS89, huso 29

DATOS DEL INMUEBLE:

TOTAL SUPERFICIE CONSTRUIDA: 263,60 m²
 01 Alpendre 1: 60,00 m²
 02 Vivienda: 153,00 m²
 03 Alpendre 2: 43,60 m²
 04 Gallinero: 7,00 m²
 05 Muro de cierre de finca de mampostería de reciente construcción

La vivienda está situada a menos de 100 m del Camino de Santiago, por lo tanto, de acuerdo con lo establecido en las Normas Subsidiarias de 1994 del Ayuntamiento de Paldas de Rei y con lo dispuesto en la Normativa de Conversación del Camino de Santiago de la Xunta de Galicia, el presente proyecto deberá ser estudiado y aprobado tanto por el ayuntamiento como por el órgano de Patrimonio de la Xunta de Galicia.



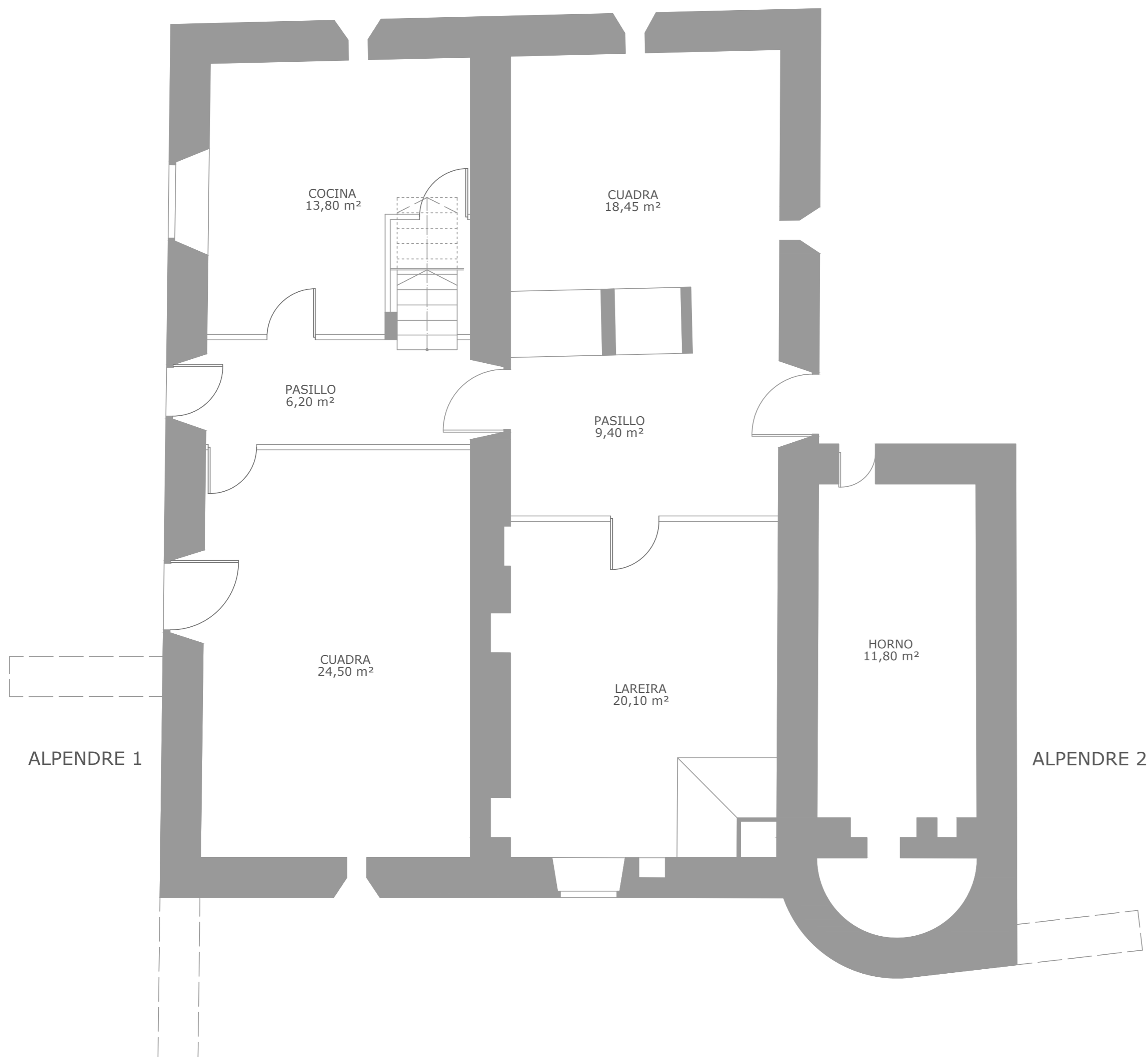

CUADRO DE SUPERFICIES

ESTANCIA	SUP. ÚTIL (m ²)	SUP. CONST. (m ²)
PLANTA ALTA		
Desván	30,80	
Cuarto 4	17,00	
Cuarto 3	13,85	
Cuarto 2	17,80	
Cuarto 1	13,00	
TOTAL	92,45	129,20
PLANTA BAJA		
Horno	11,80	
Lareira	20,10	
Pasillo	9,40	
Cuadra	18,45	
Cocina	13,80	
Pasillo	6,20	
Cuadra	24,50	
TOTAL	104,25	153,00

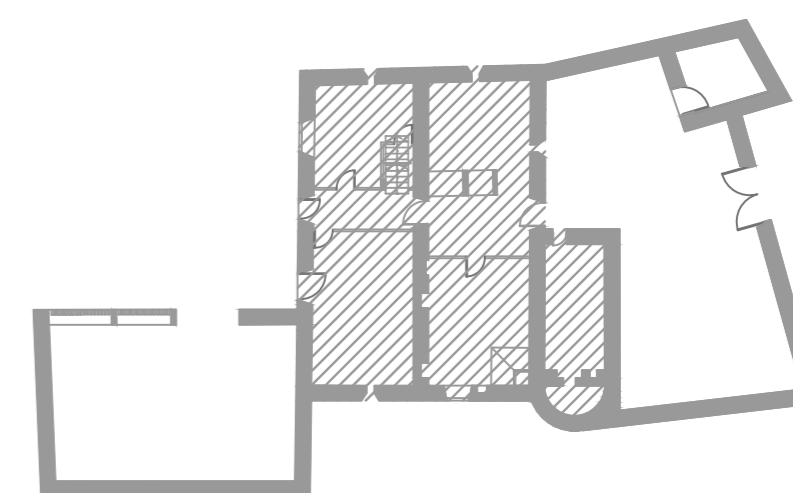

PLANTA BAJA



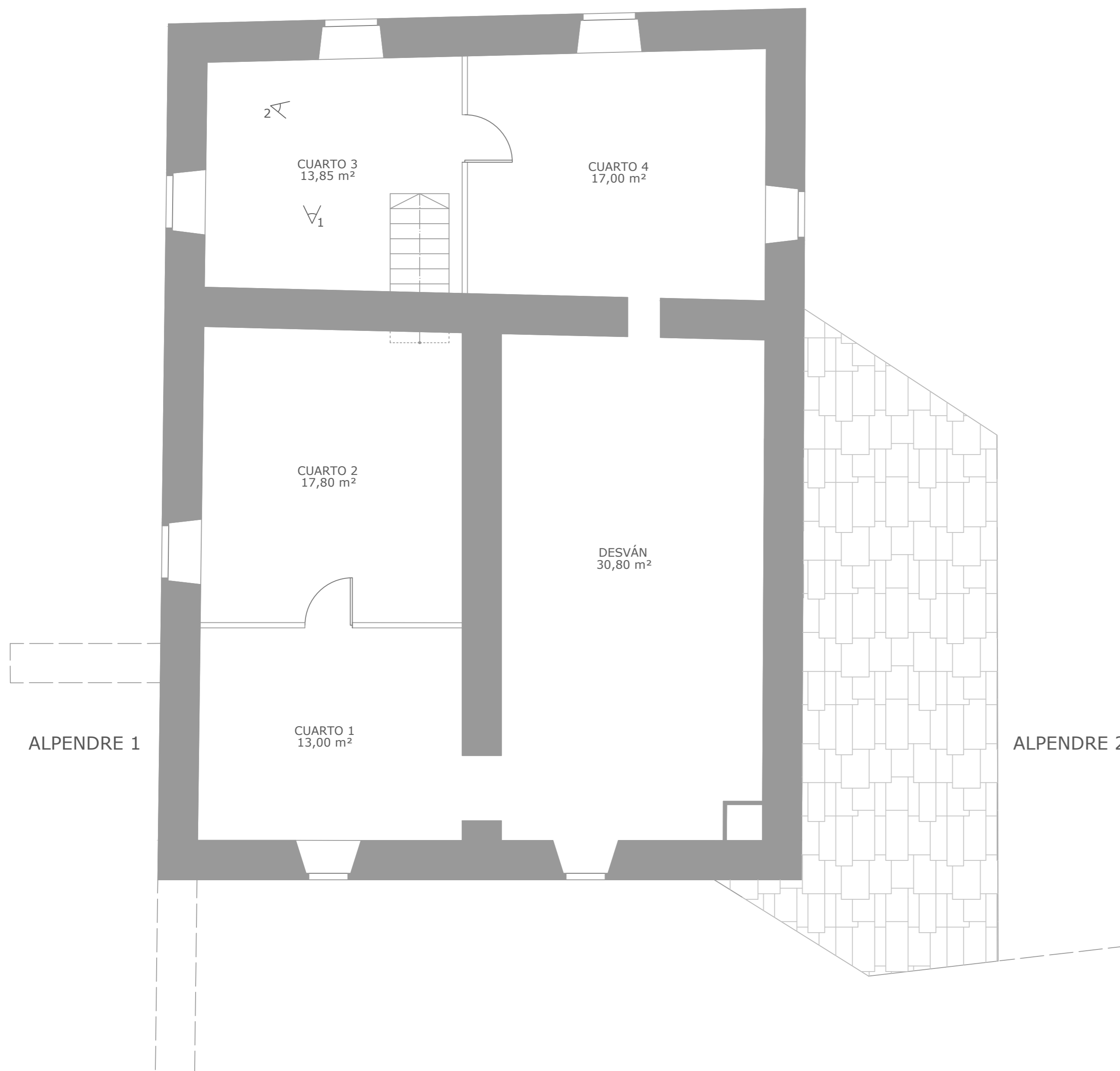

PLANTA ALTA



1



2

CUADRO DE SUPERFICIES

ESTANCIA	SUP. ÚTIL (m ²)	SUP. CONST. (m ²)
PLANTA ALTA		
Desván	30,80	
Cuarto 4	17,00	
Cuarto 3	13,85	
Cuarto 2	17,80	
Cuarto 1	13,00	
TOTAL	92,45	129,20
PLANTA BAJA		
Horno	11,80	
Lareira	20,10	
Pasillo	9,40	
Cuadra	18,45	
Cocina	13,80	
Pasillo	6,20	
Cuadra	24,50	
TOTAL	104,25	153,00

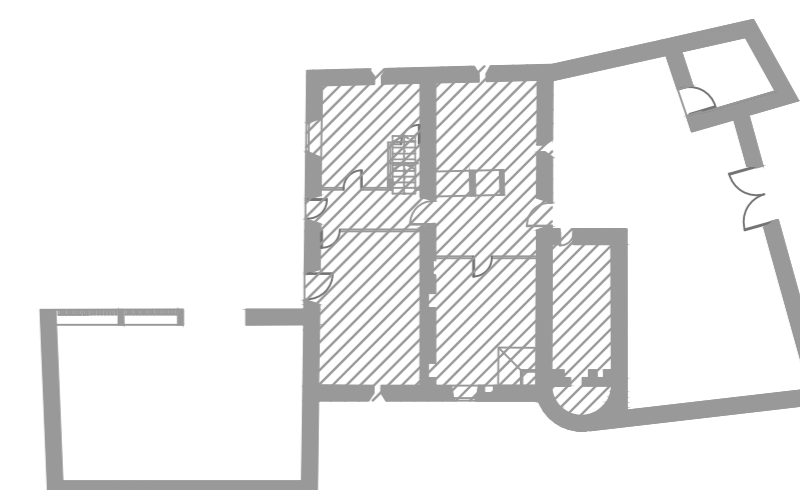

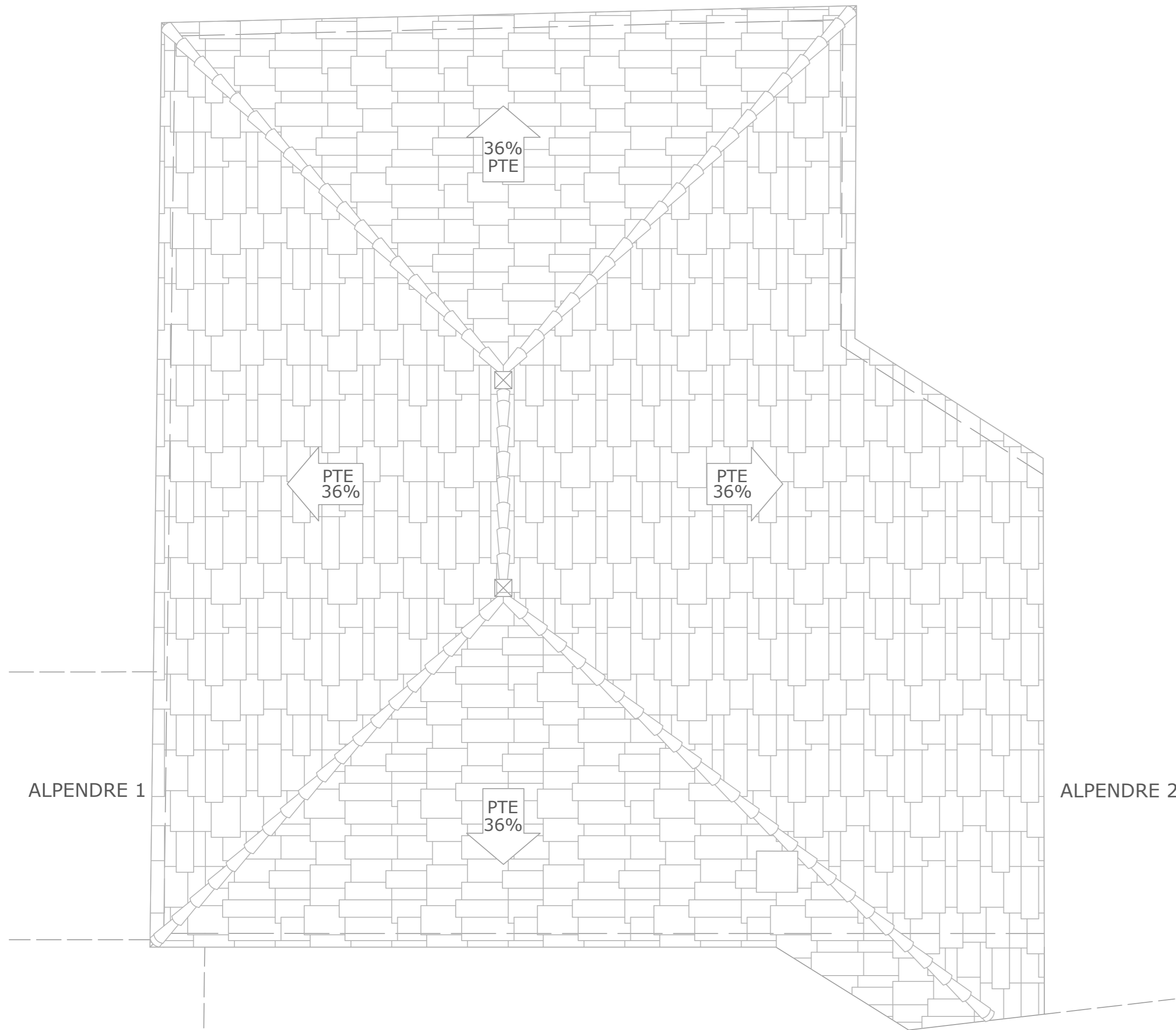

3



3



4

CUADRO DE SUPERFICIES

ESTANCIA	SUP. ÚTIL (m ²)	SUP. CONST. (m ²)
PLANTA ALTA		
Desván	30,80	
Cuarto 4	17,00	
Cuarto 3	13,85	
Cuarto 2	17,80	
Cuarto 1	13,00	
TOTAL	92,45	129,20
PLANTA BAJA		
Horno	11,80	
Lareira	20,10	
Pasillo	9,40	
Cuadra	18,45	
Cocina	13,80	
Pasillo	6,20	
Cuadra	24,50	
TOTAL	104,25	153,00

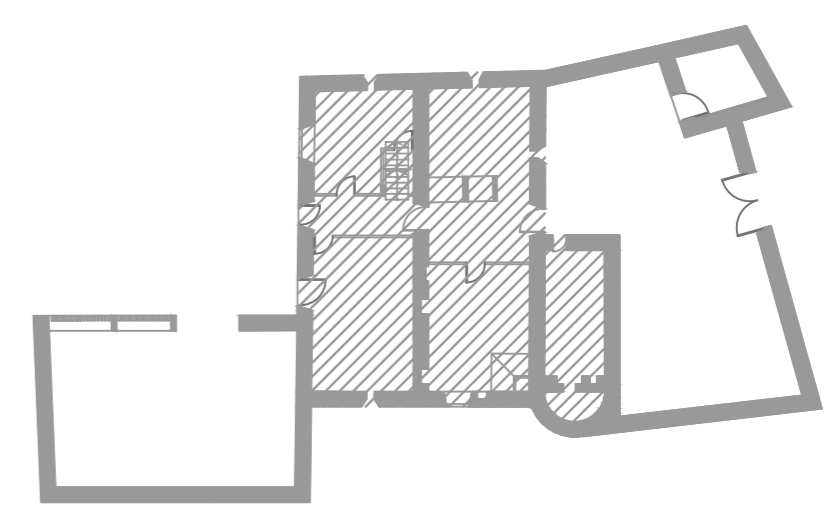

CUBIERTA





FACHADA NORTE

LEYENDA DE ACABADOS

- 01 Pieza ornamental de granito
- 02 Limatesa cubierta por teja cerámica curva o árabe
- 03 Cubierta de pizarra con piezas de forma irregular colocada sobre rastreles de madera de pino
- 04 Chimenea de mampostería de granito enfoscada con mortero de cemento y pintada en color blanco, coronada con piezas ornamentales de granito
- 05 Canalón de PVC blanco
- 06 Desprendimiento del enfoscado de mortero de cemento
- 07 Recercado de granito en esquinas de muro y huecos
- 08 Tubería de PVC
- 09 Puerta de entrada a vivienda de madera con bajo revestido de aluminio
- 10 Puerta de entrada a cuadra de madera
- 11 Acera de hormigón armado

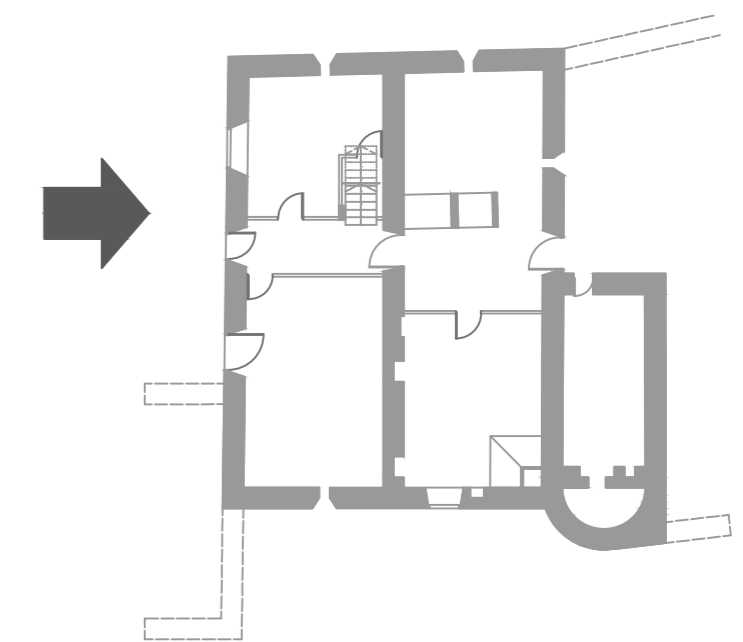



FACHADA SUR

LEYENDA DE ACABADOS

- 01 Pieza ornamental de granito
- 02 Limatesa cubierta por teja cerámica curva o árabe
- 03 Cubierta de pizarra con piezas de forma irregular colocada sobre rastreles de madera de pino
- 04 Chimenea de mampostería de granito enfoscada con mortero de cemento y pintada en color blanco, coronada con piezas ornamentales de granito
- 05 Recercado de granito en esquinas de muro y huecos
- 06 Desprendimiento del enfoscado de mortero de cemento
- 07 Muro de mampostería de granito
- 08 Abertura de ventilación para la cuadra
- 09 Puerta de entrada a vivienda de madera
- 10 Horno

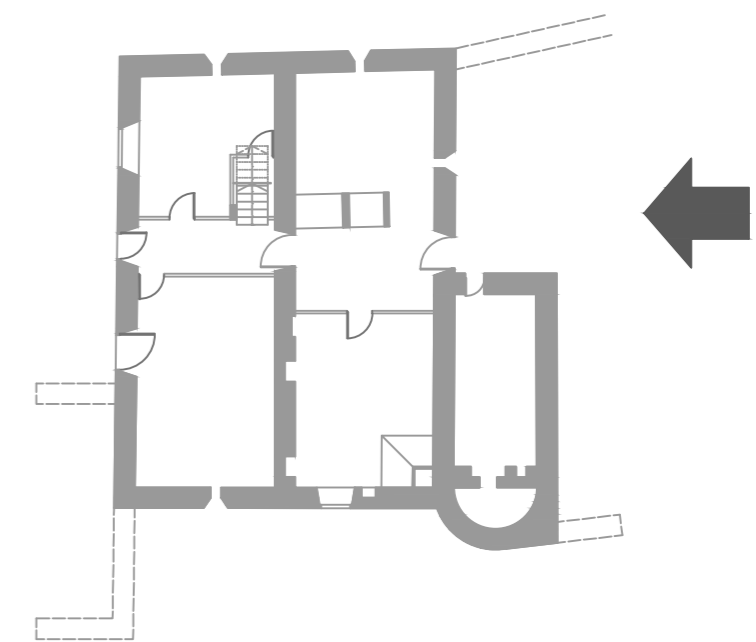

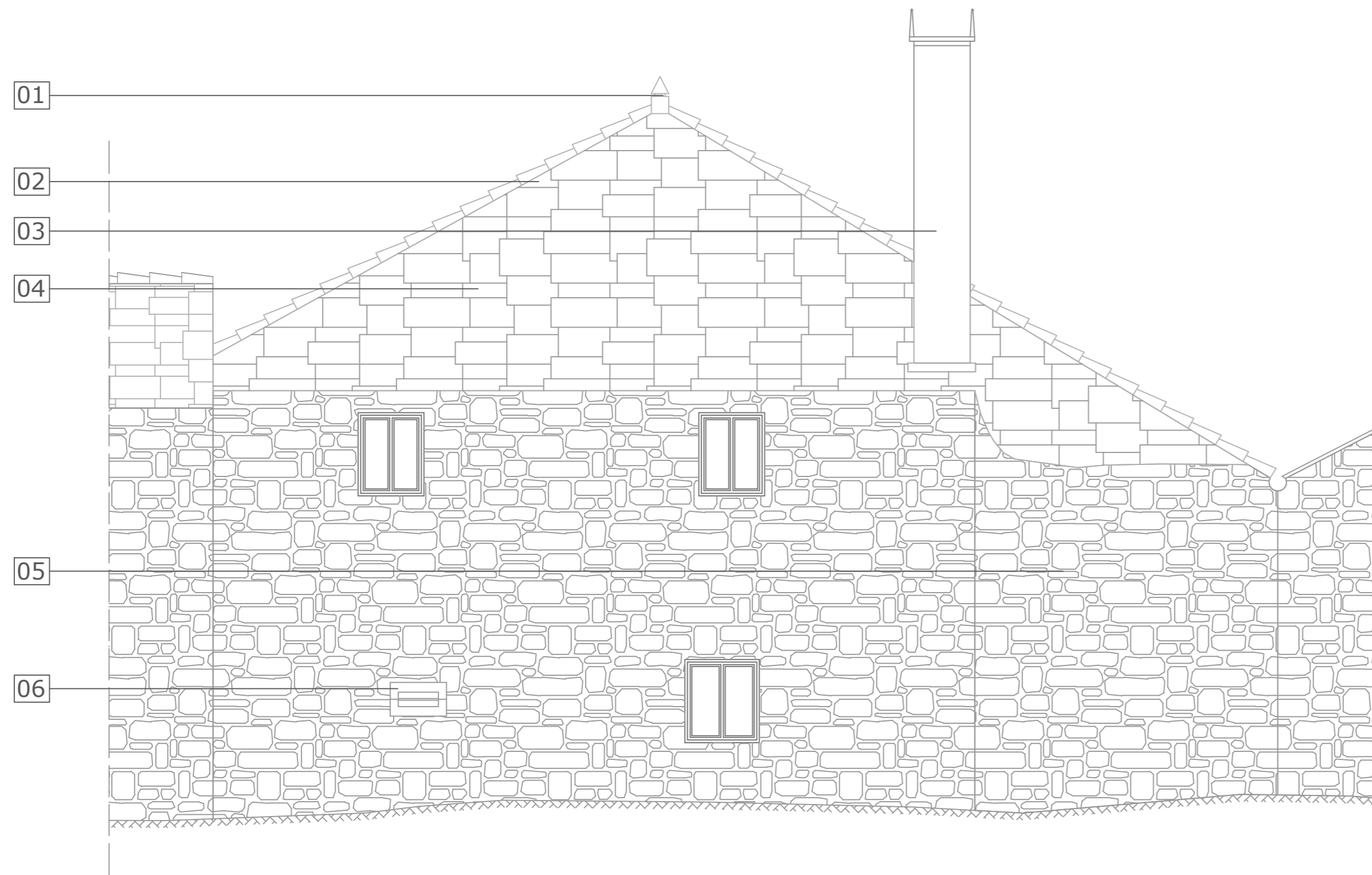

FACHADA OESTE

LEYENDA DE ACABADOS

- 01 Pieza ornamental de granito
- 02 Limatesa cubierta por teja cerámica curva o árabe
- 03 Cubierta de pizarra con piezas de forma irregular colocada sobre rastreles de madera de pino
- 04 Chimenea de mampostería de granito enfoscada con mortero de cemento y pintada en color blanco, coronada con piezas ornamentales de granito
- 05 Horno
- 06 Abertura de ventilación para la cuadra

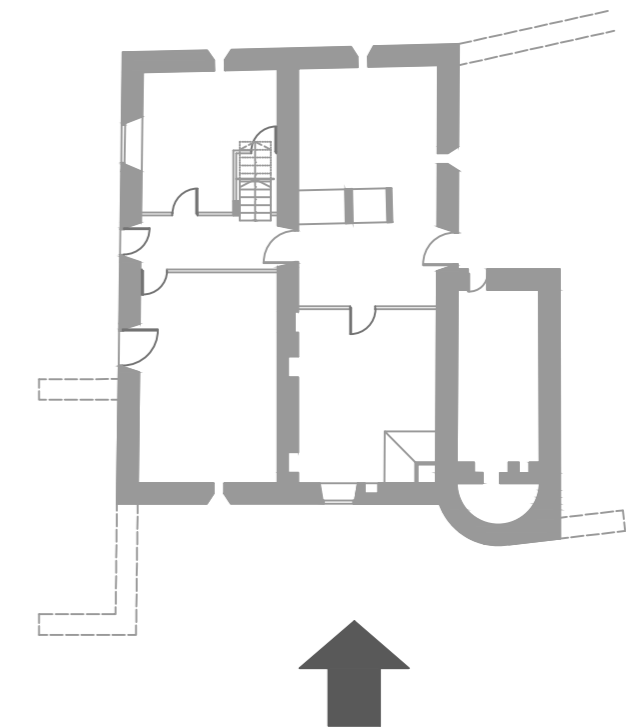

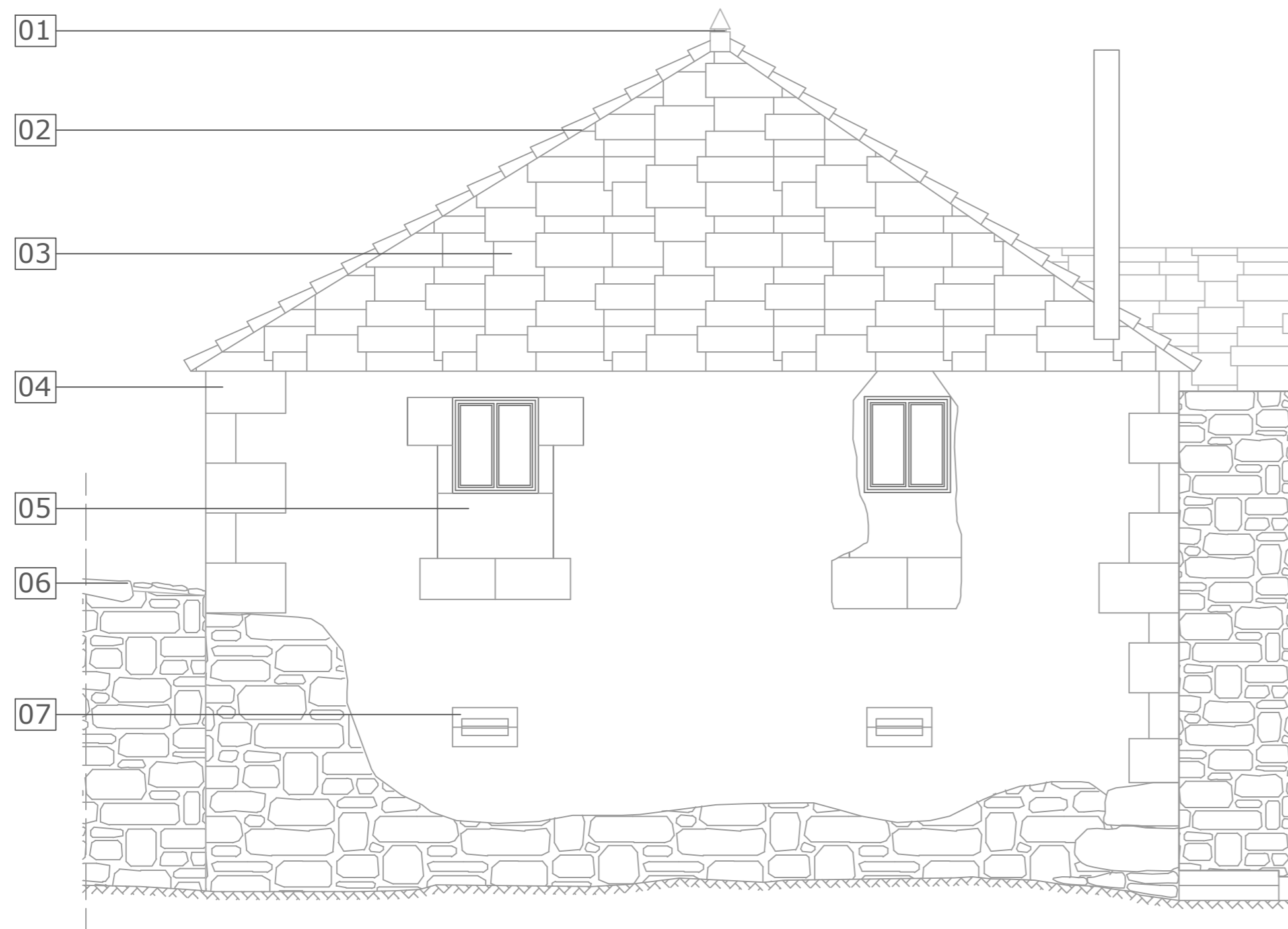

FACHADA ESTE

LEYENDA DE ACABADOS

- 01 Pieza ornamental de granito
- 02 Limatesa cubierta por teja cerámica curva o árabe
- 03 Cubierta de pizarra con piezas de forma irregular colocada sobre rastreles de madera de pino
- 04 Recercado de granito en esquinas de muro y huecos
- 05 Desprendimiento del enfoscado de mortero de cemento
- 06 Muro de mampostería de granito
- 07 Abertura de ventilación para la cuadra

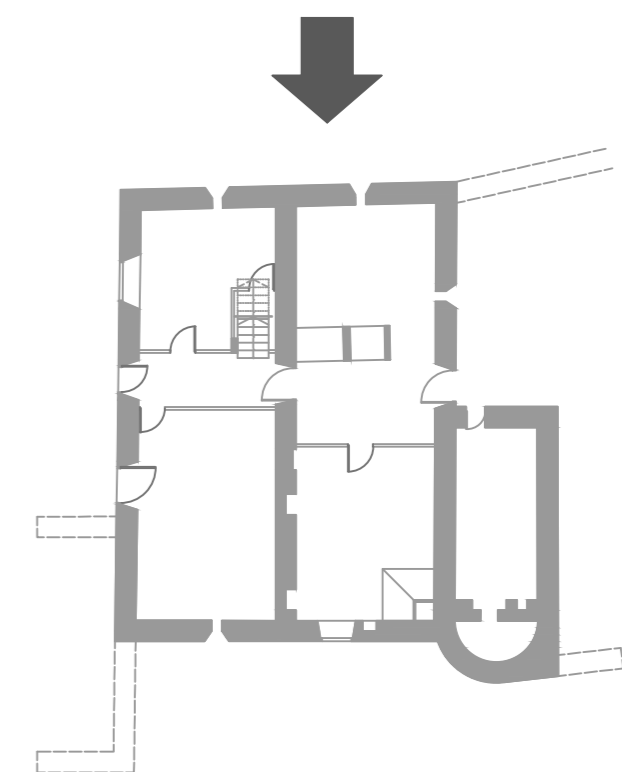

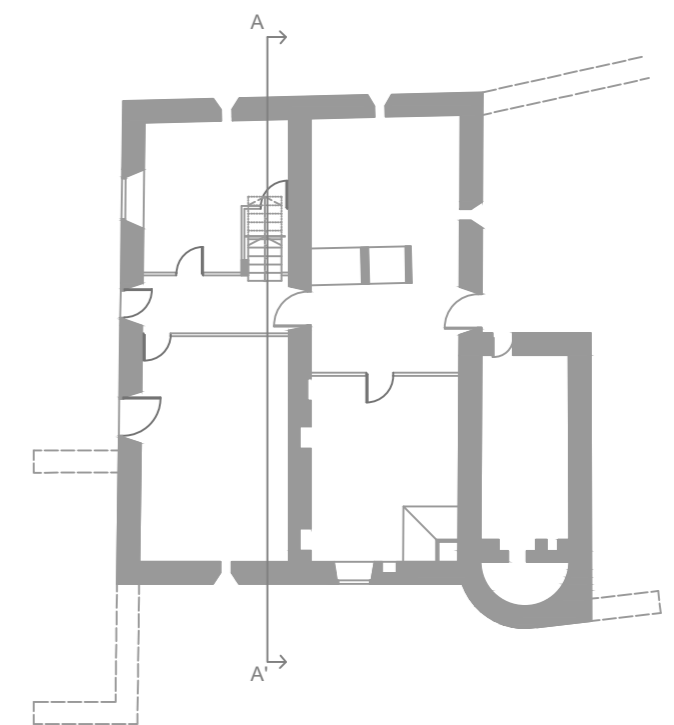
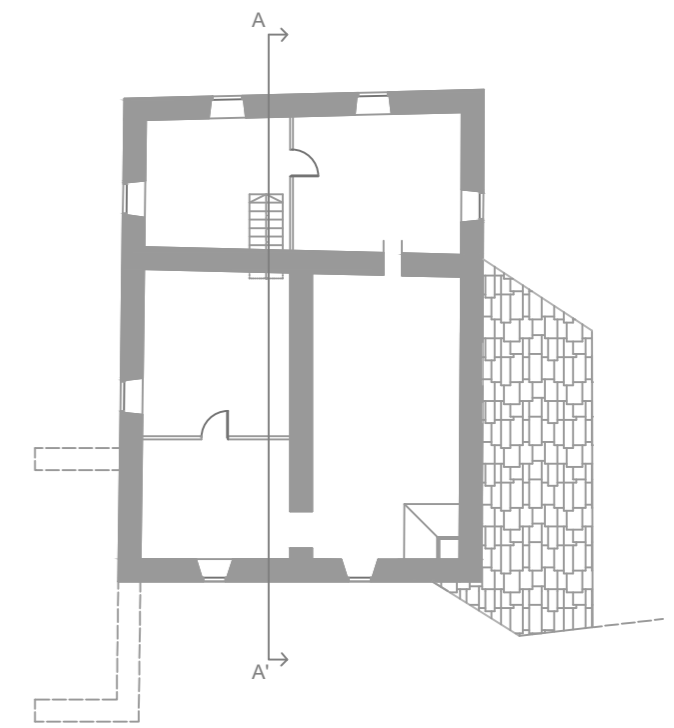
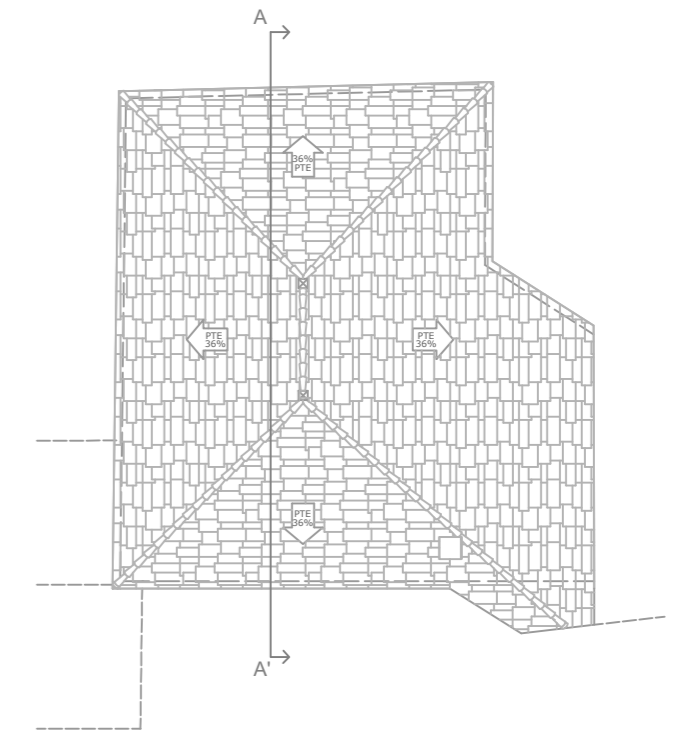
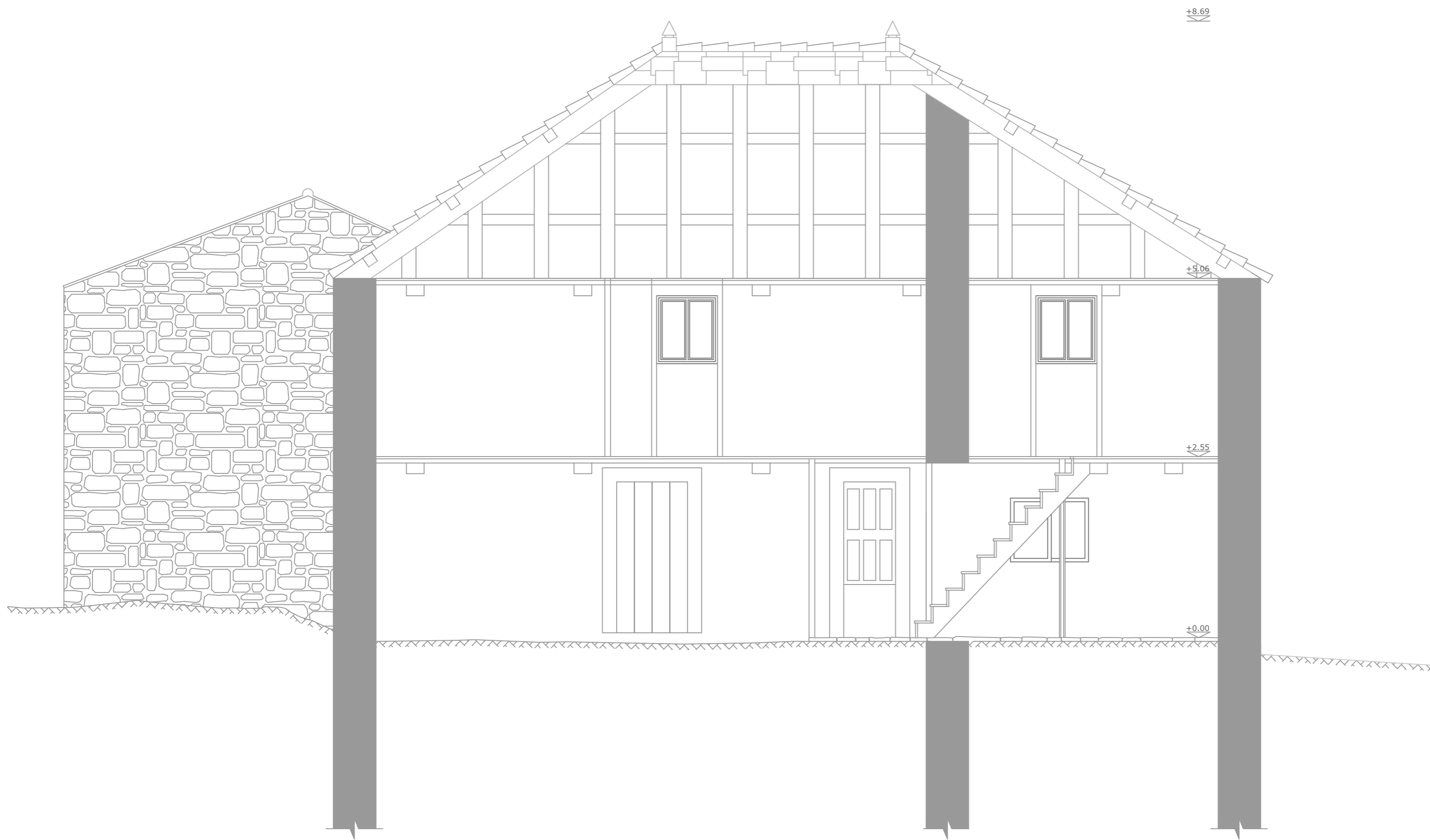

SECCIÓN AA'

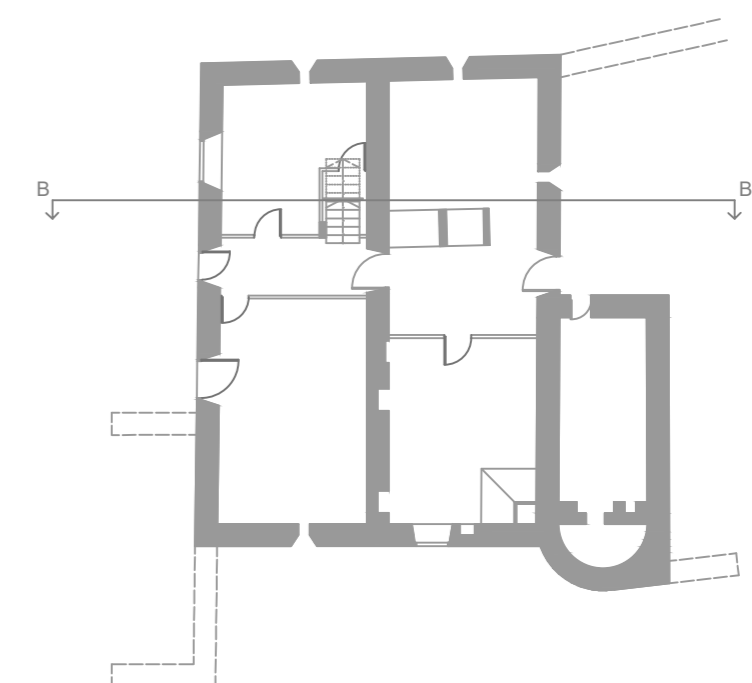
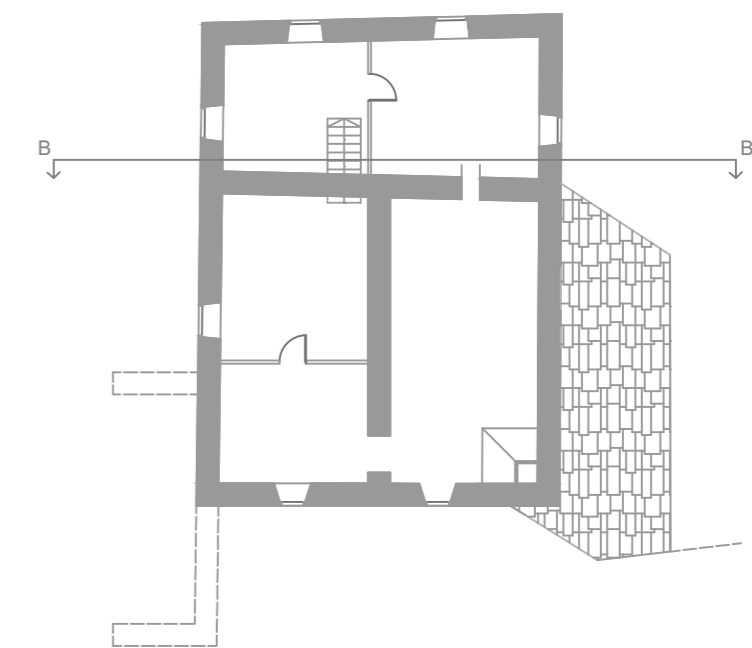
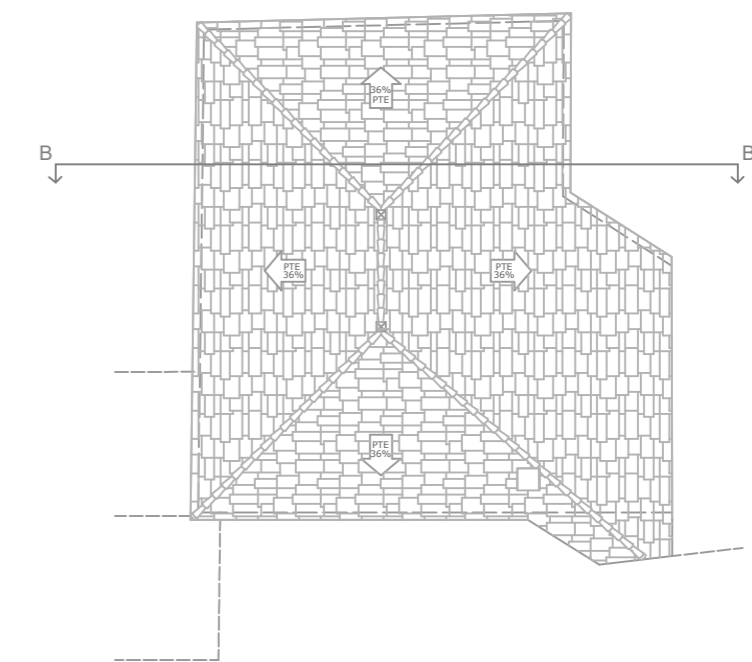
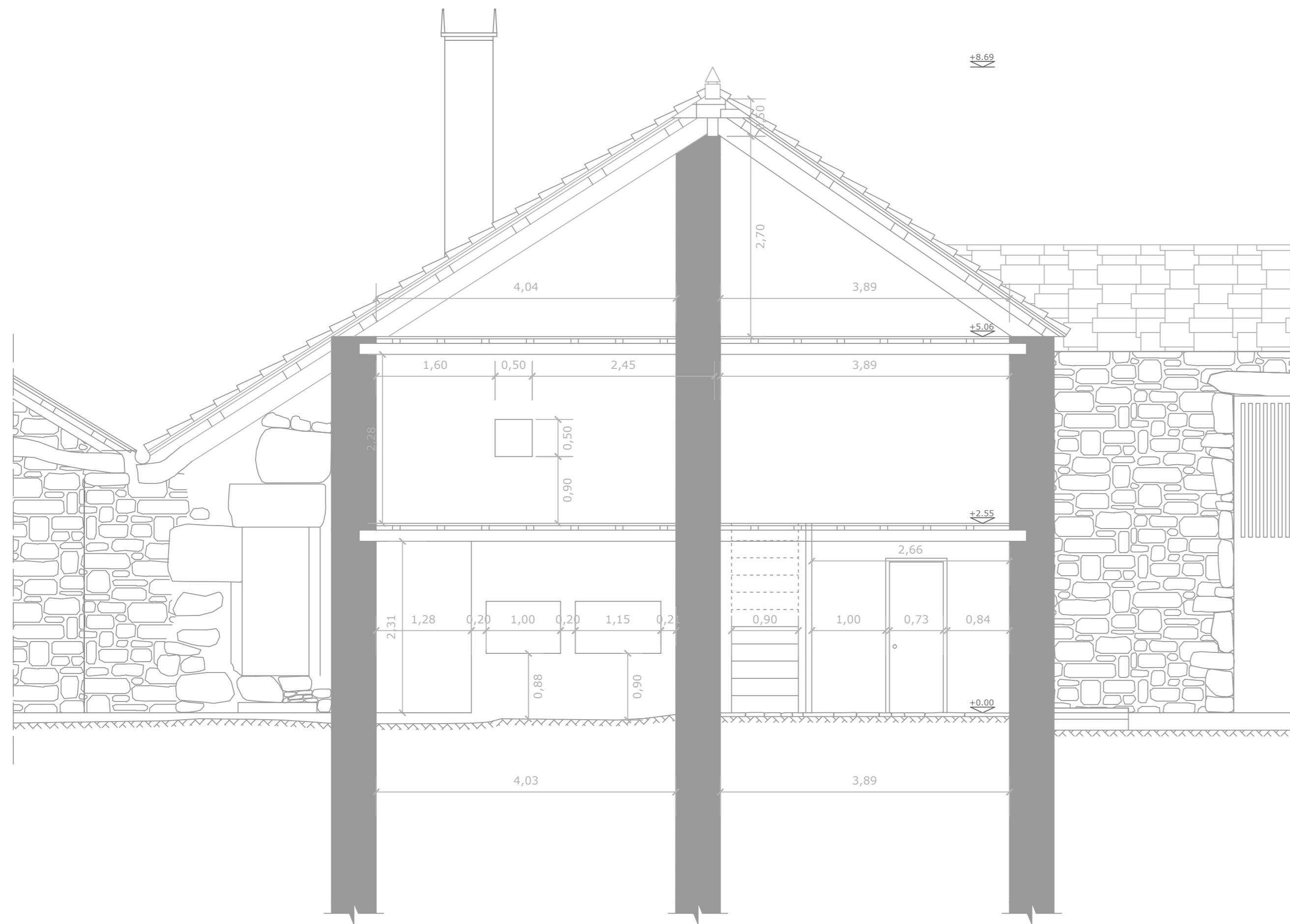

SECCIÓN BB'



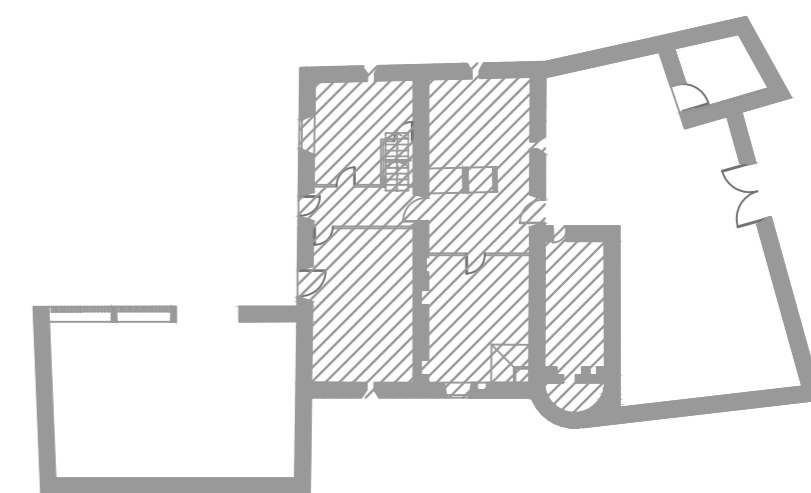
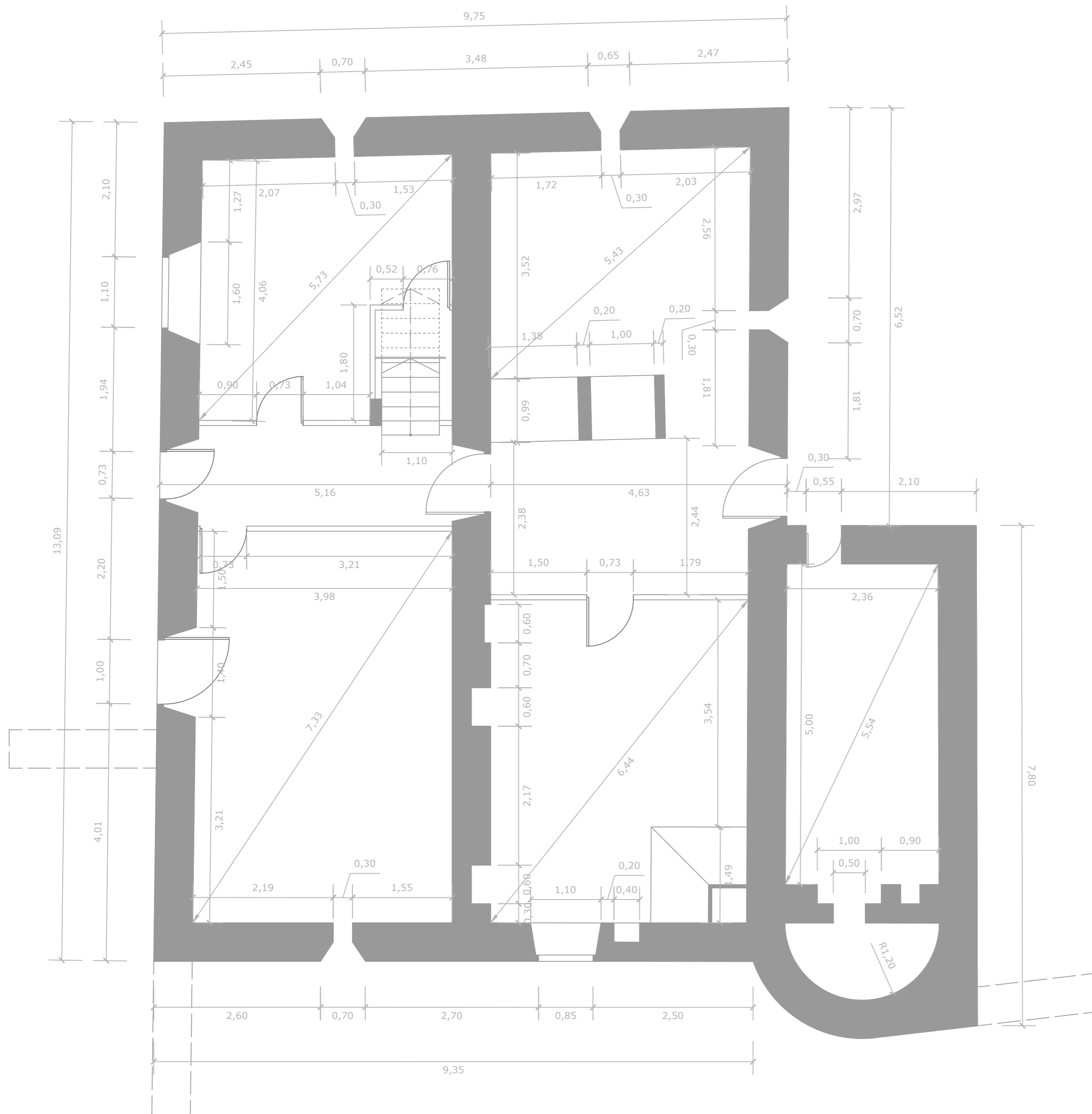

PLANTA BAJA



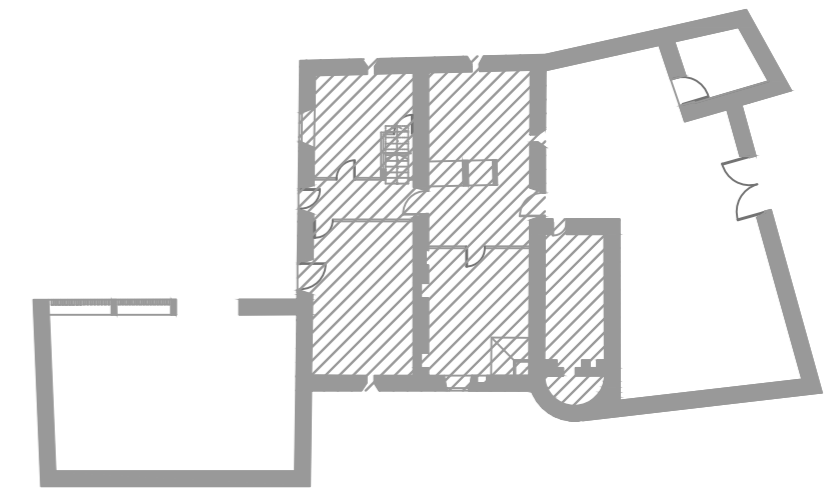
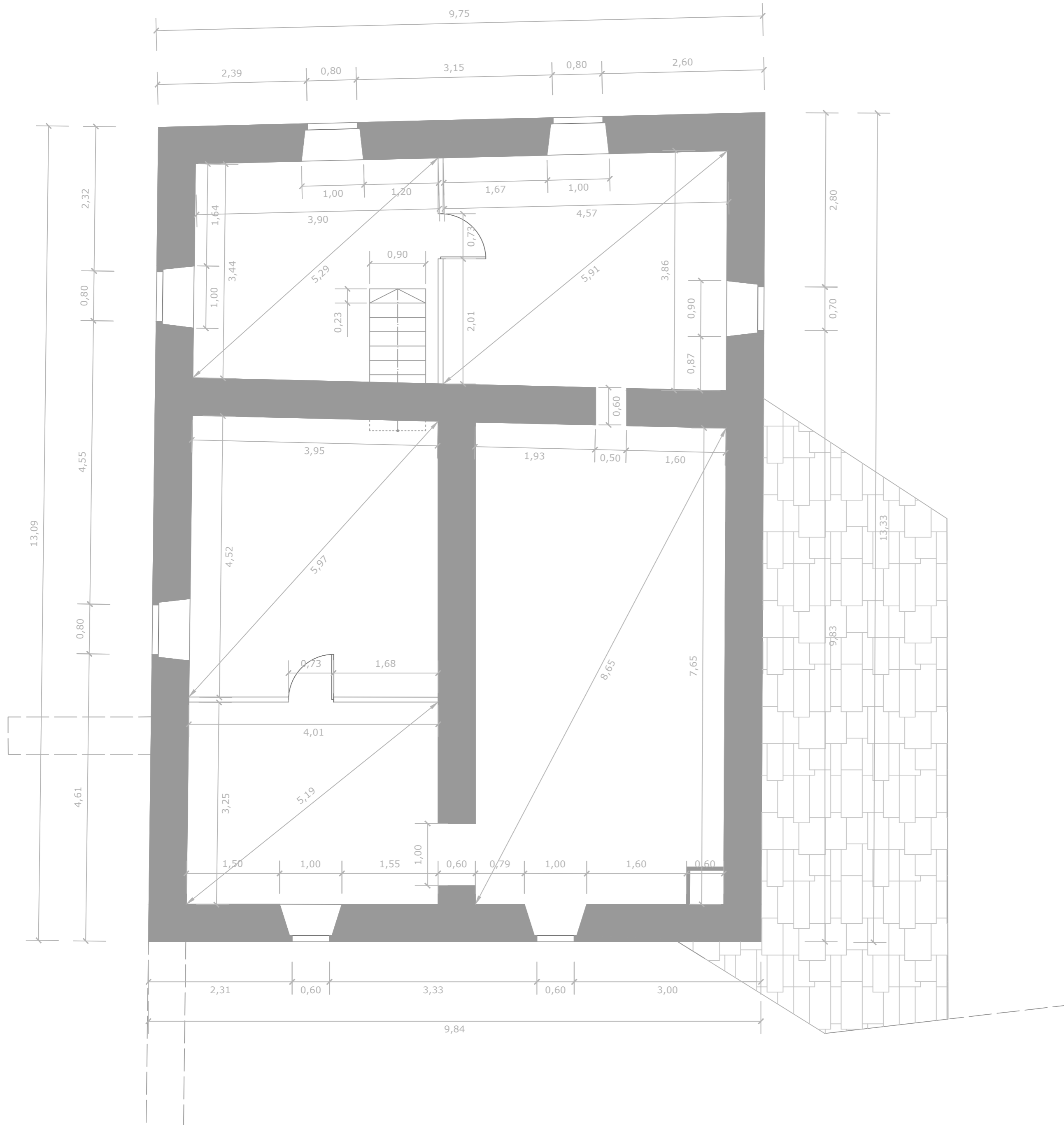

PLANTA ALTA



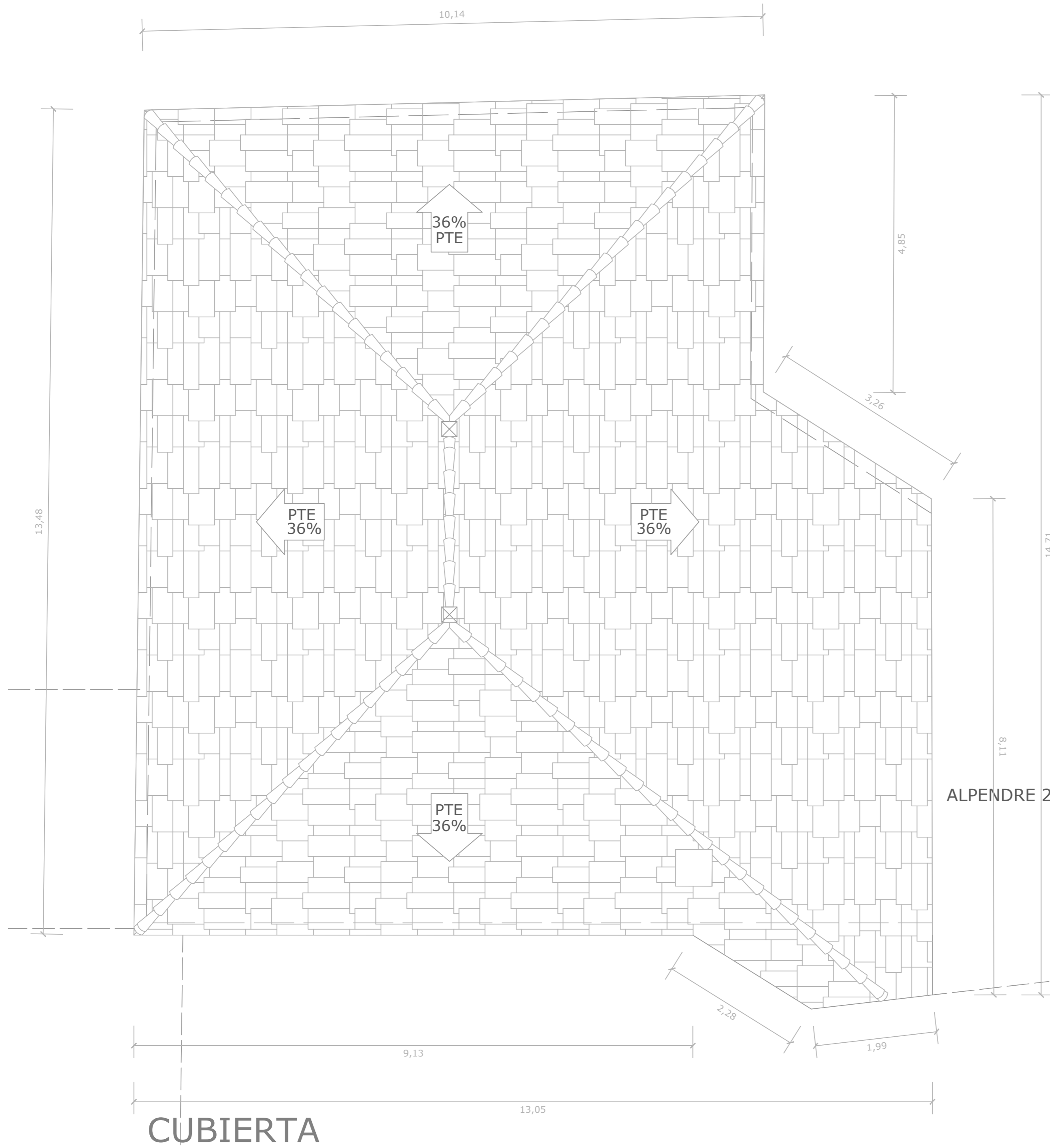

CUADRO DE SUPERFICIES

ESTANCIA	SUP. ÚTIL (m2)	SUP. CONST. (m2)
PLANTA ALTA		
Desván	30,80	
Cuarto 4	17,00	
Cuarto 3	13,85	
Cuarto 2	17,80	
Cuarto 1	13,00	
TOTAL	92,45	129,20
PLANTA BAJA		
Horno	11,80	
Lareira	20,10	
Pasillo	9,40	
Cuadra	18,45	
Cocina	13,80	
Pasillo	6,20	
Cuadra	24,50	
TOTAL	104,25	153,00

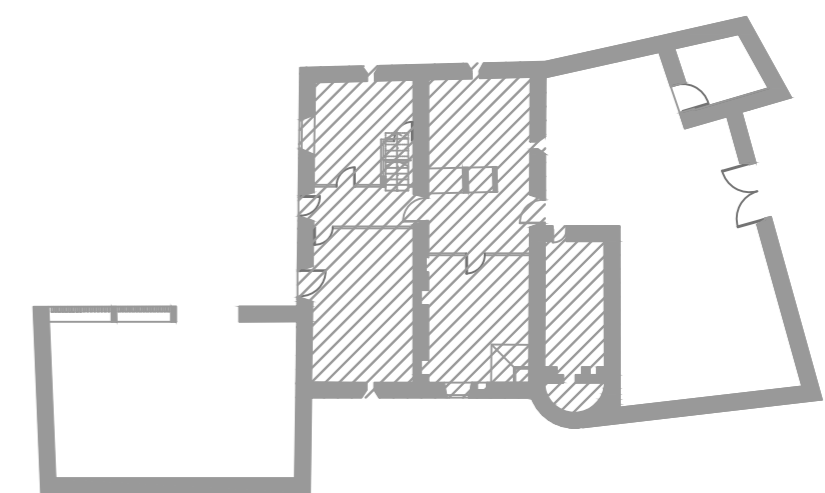



FACHADA NORTE

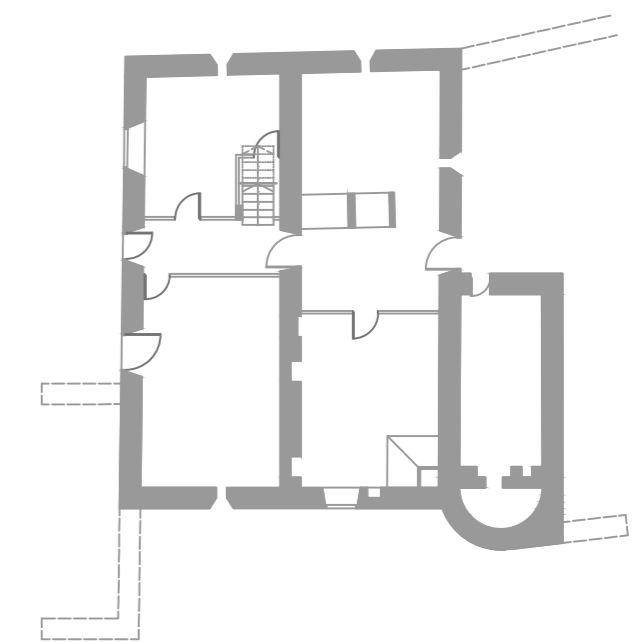

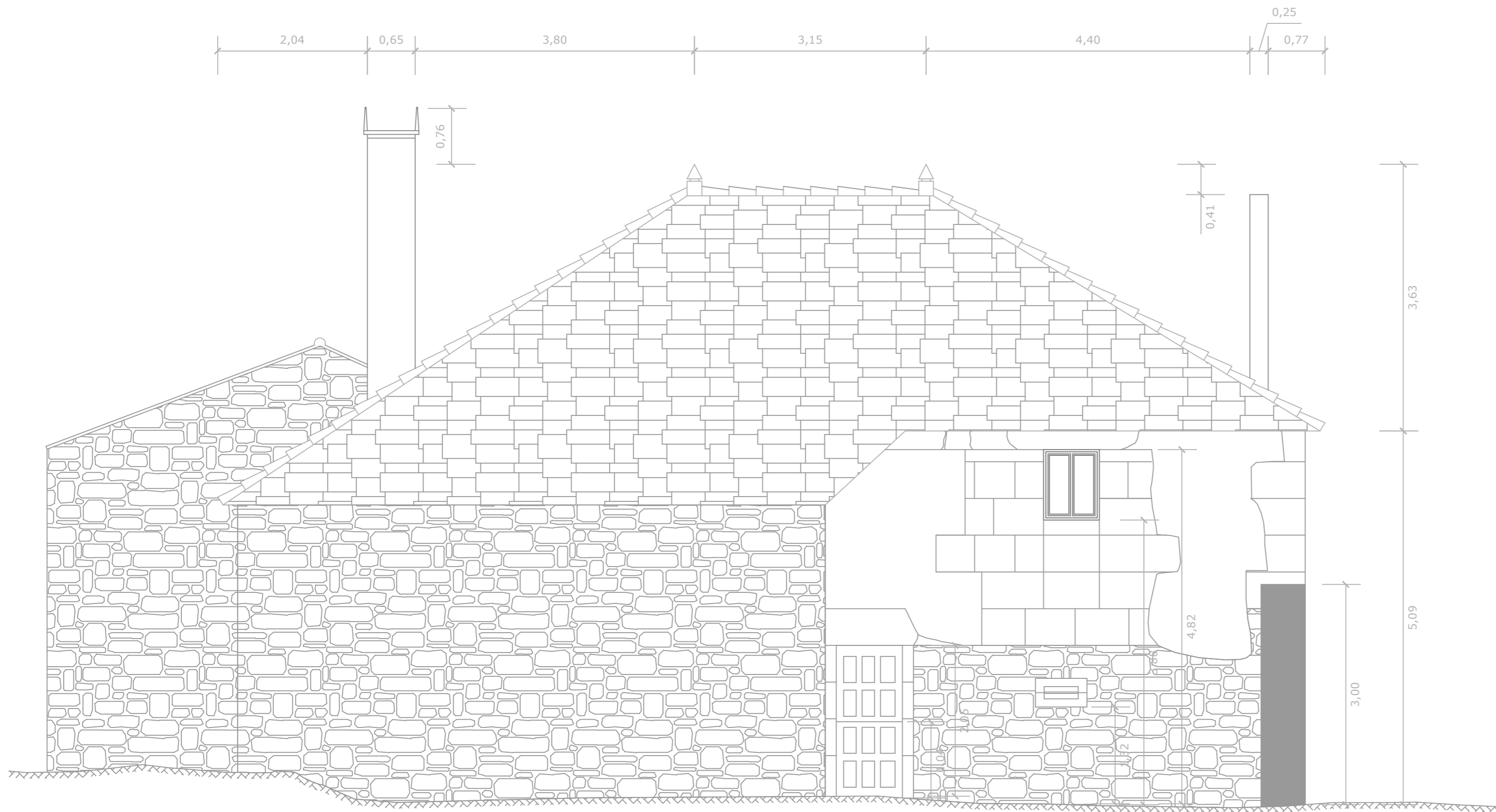

FACHADA SUR

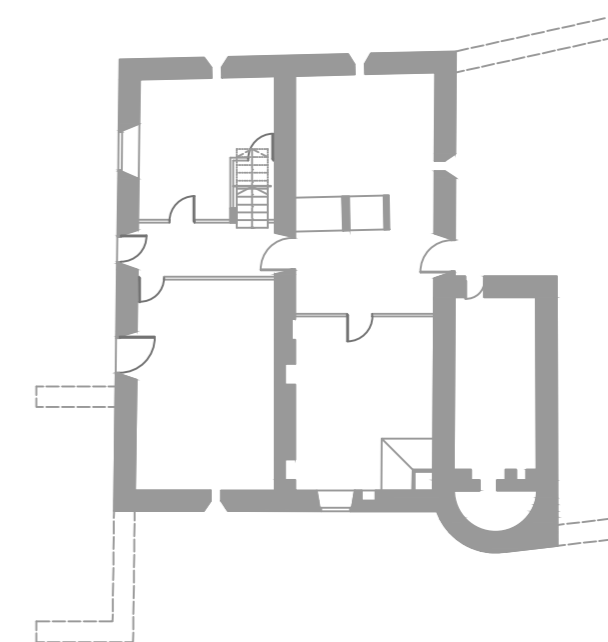

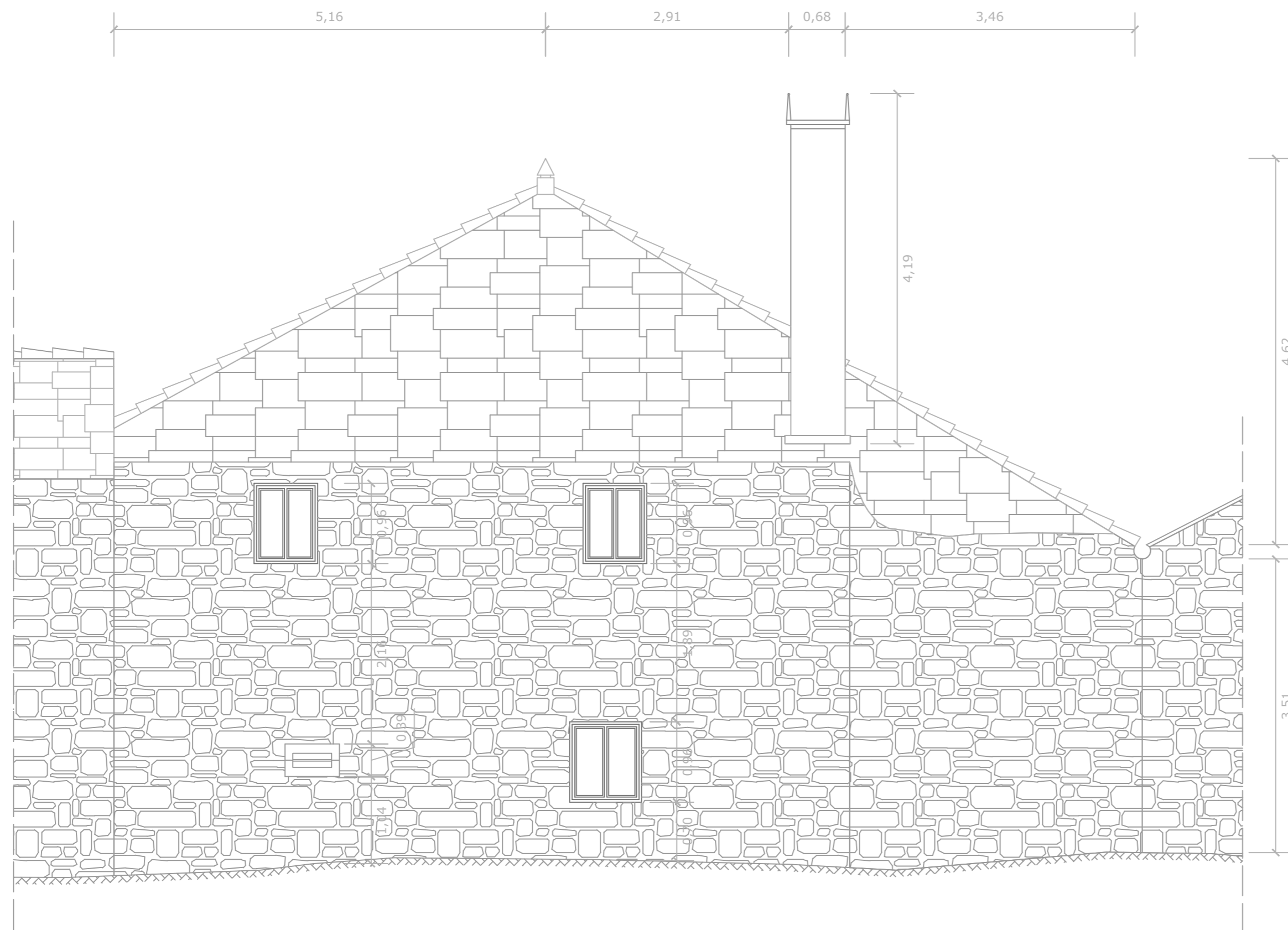

FACHADA OESTE

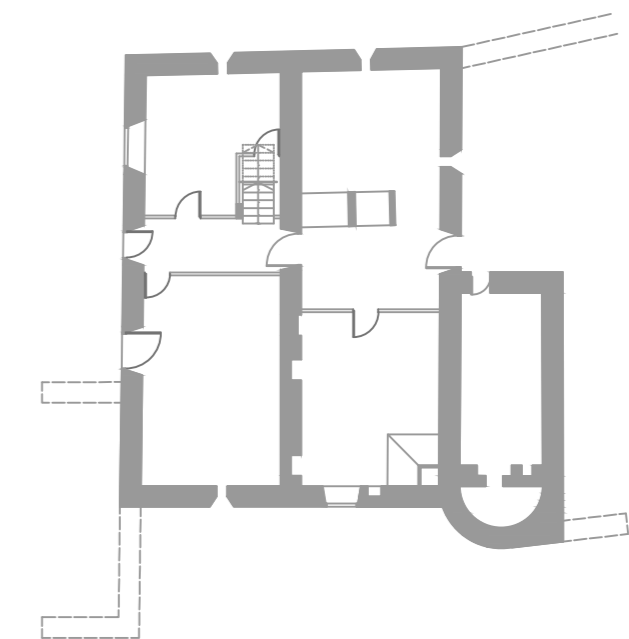

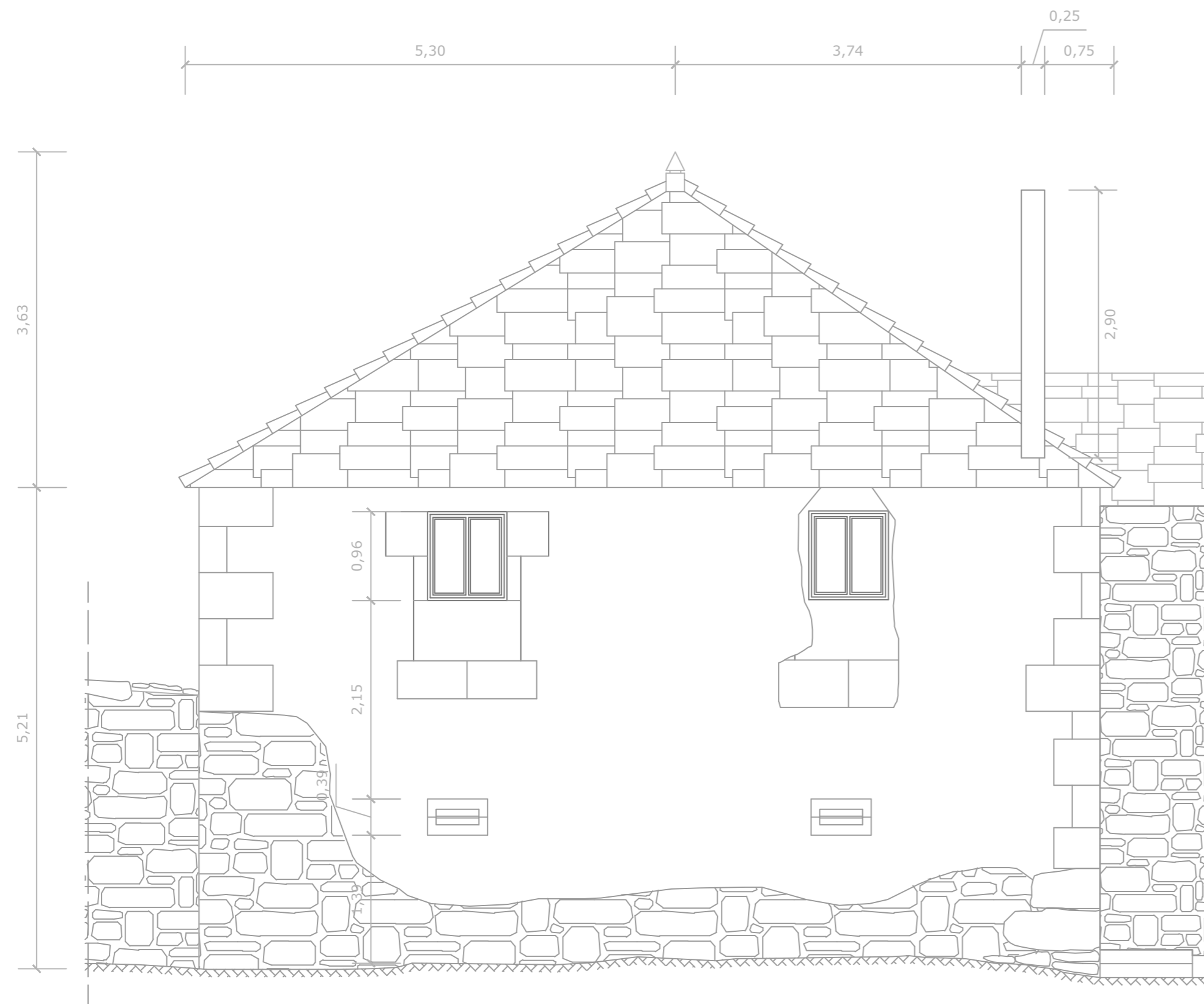

FACHADA ESTE

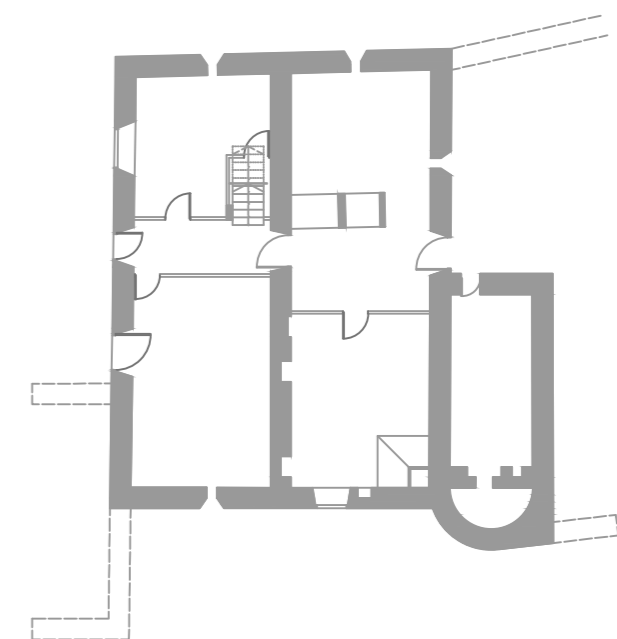

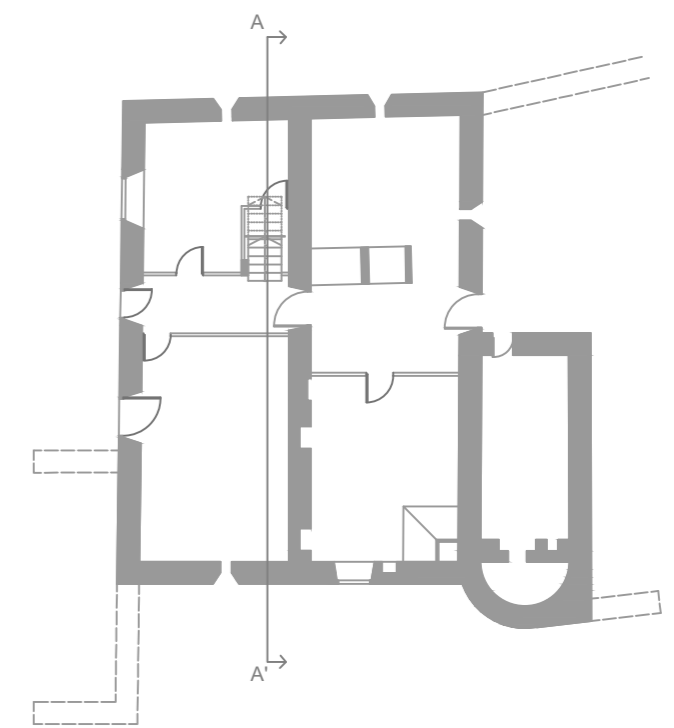
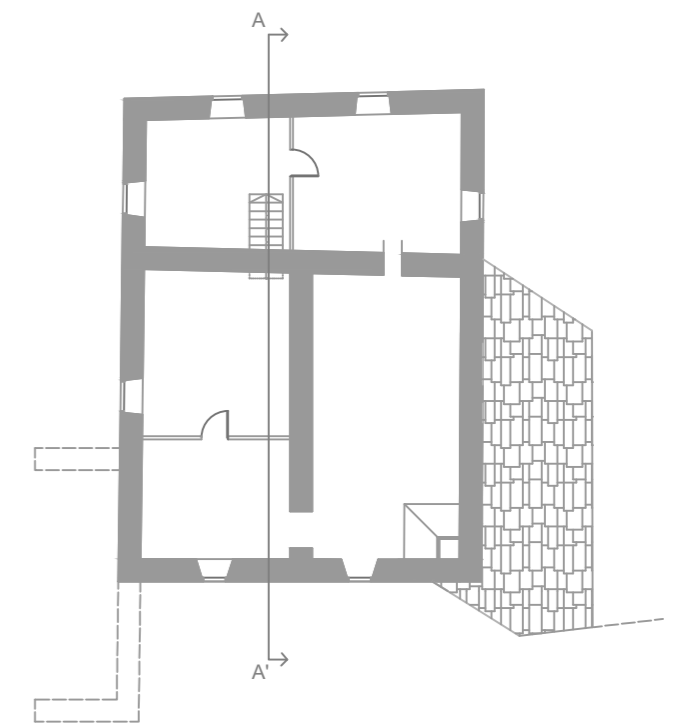
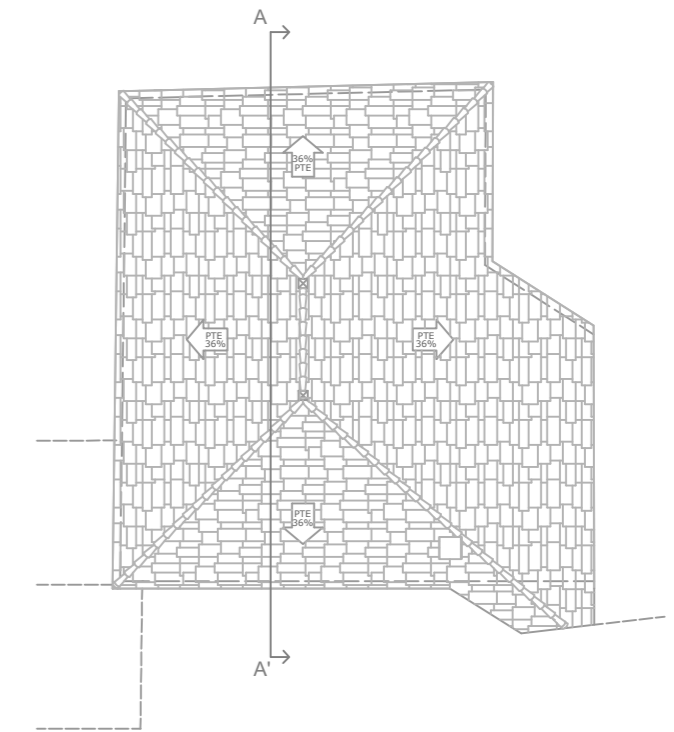
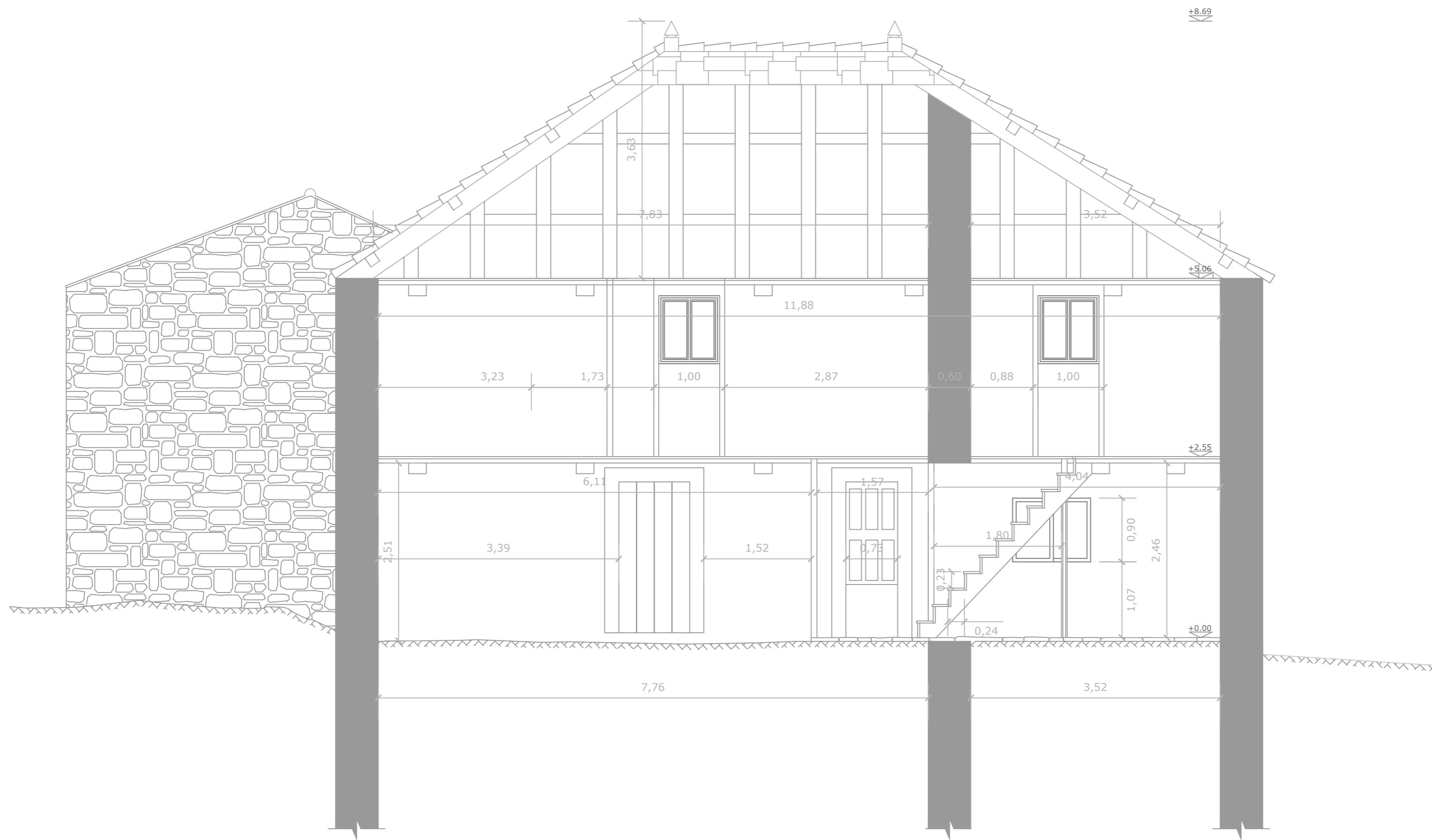

SECCIÓN AA'



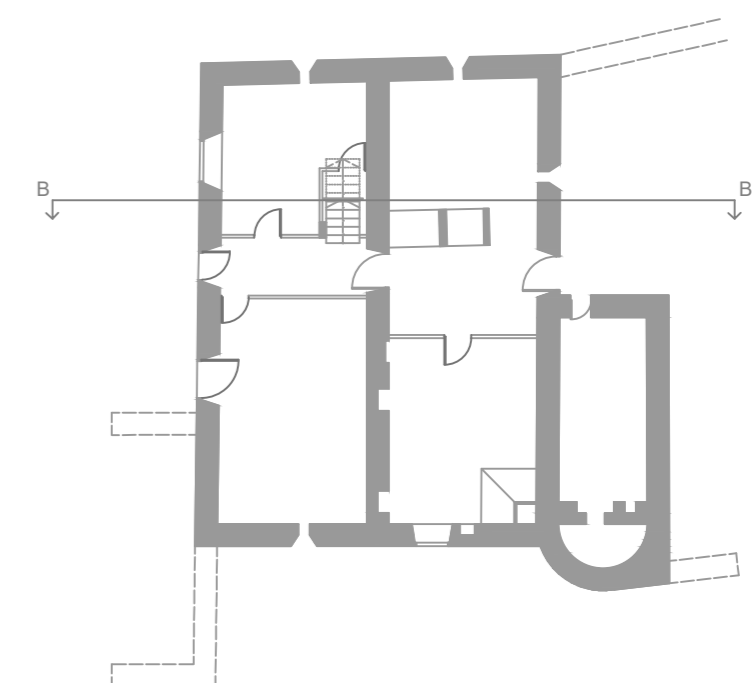
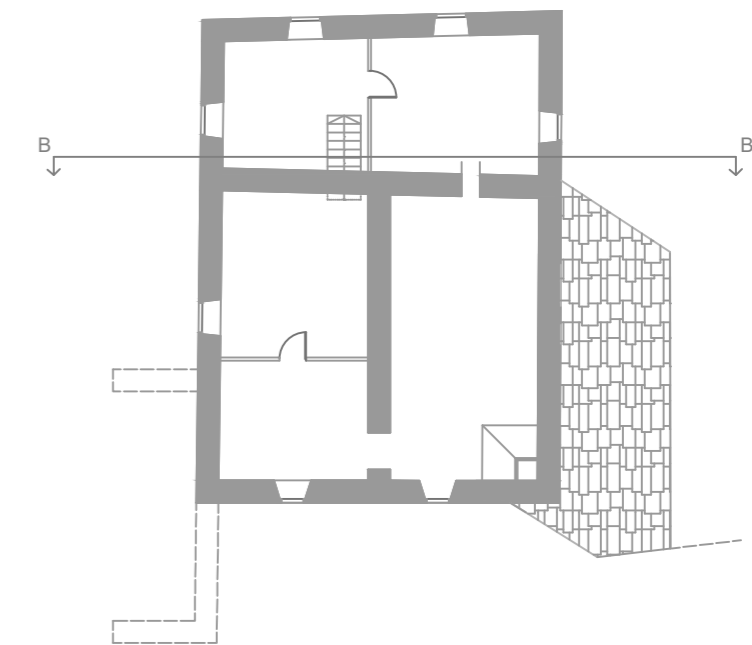
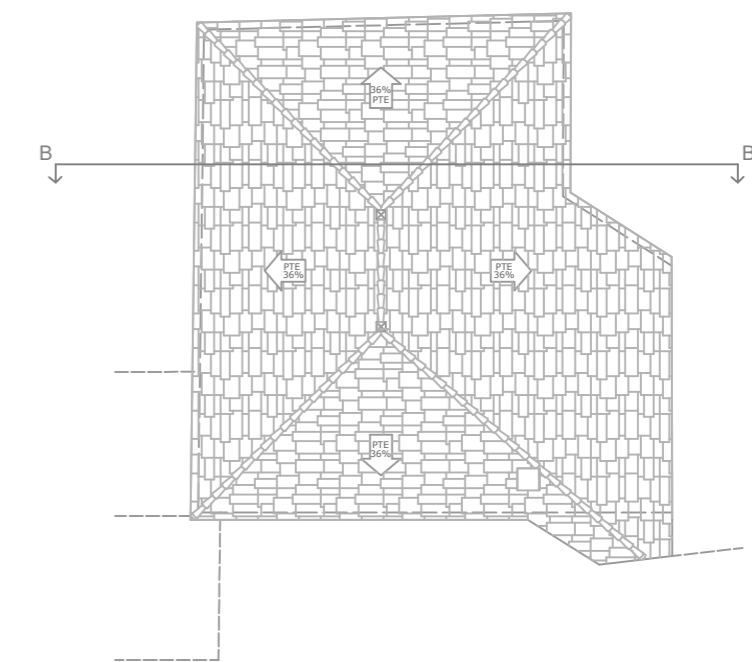
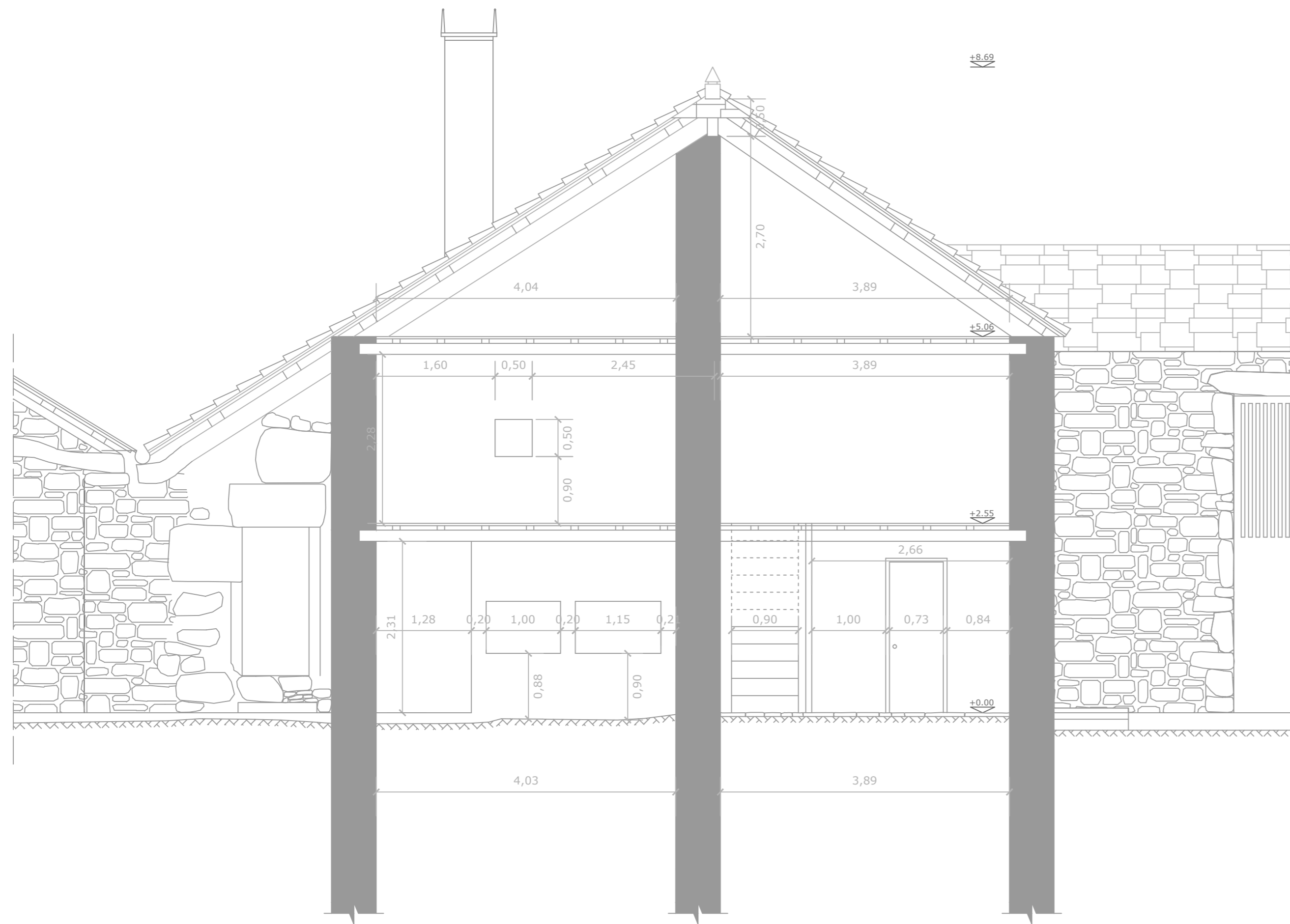

SECCIÓN BB'



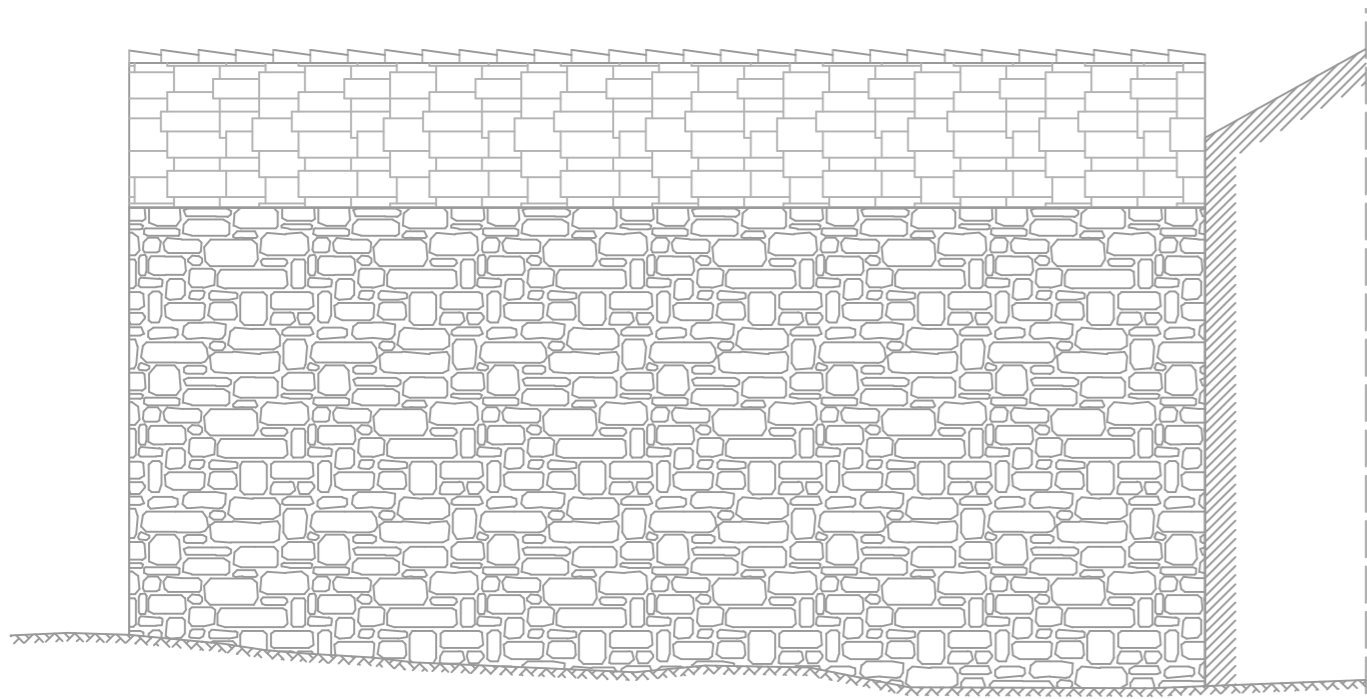

ALZADO POSTERIOR

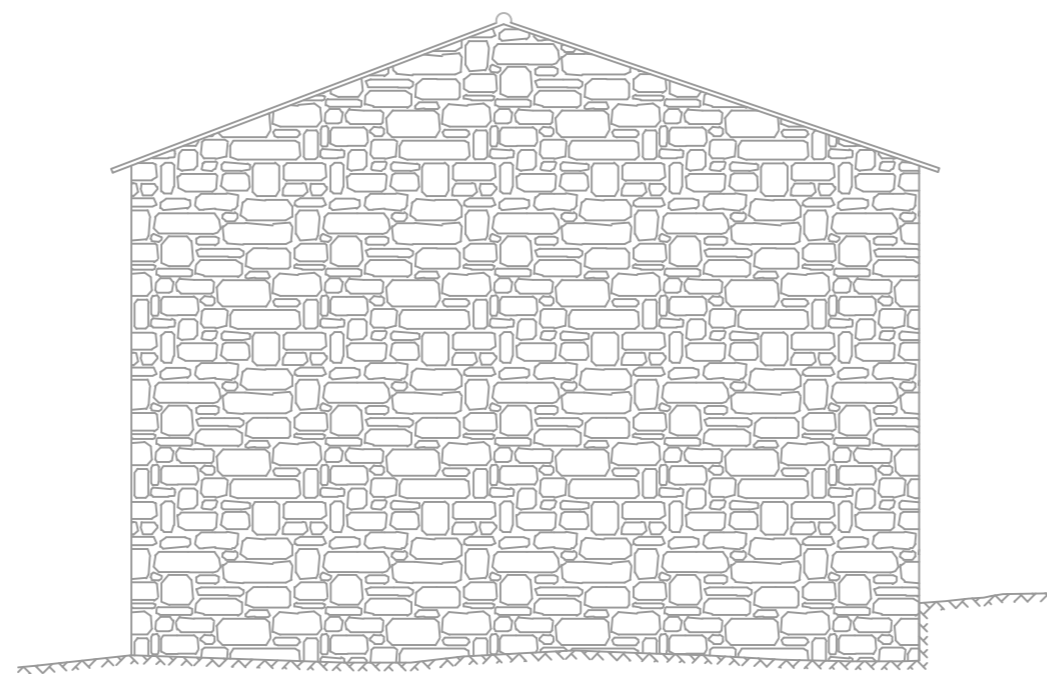

ALZADO NORTE

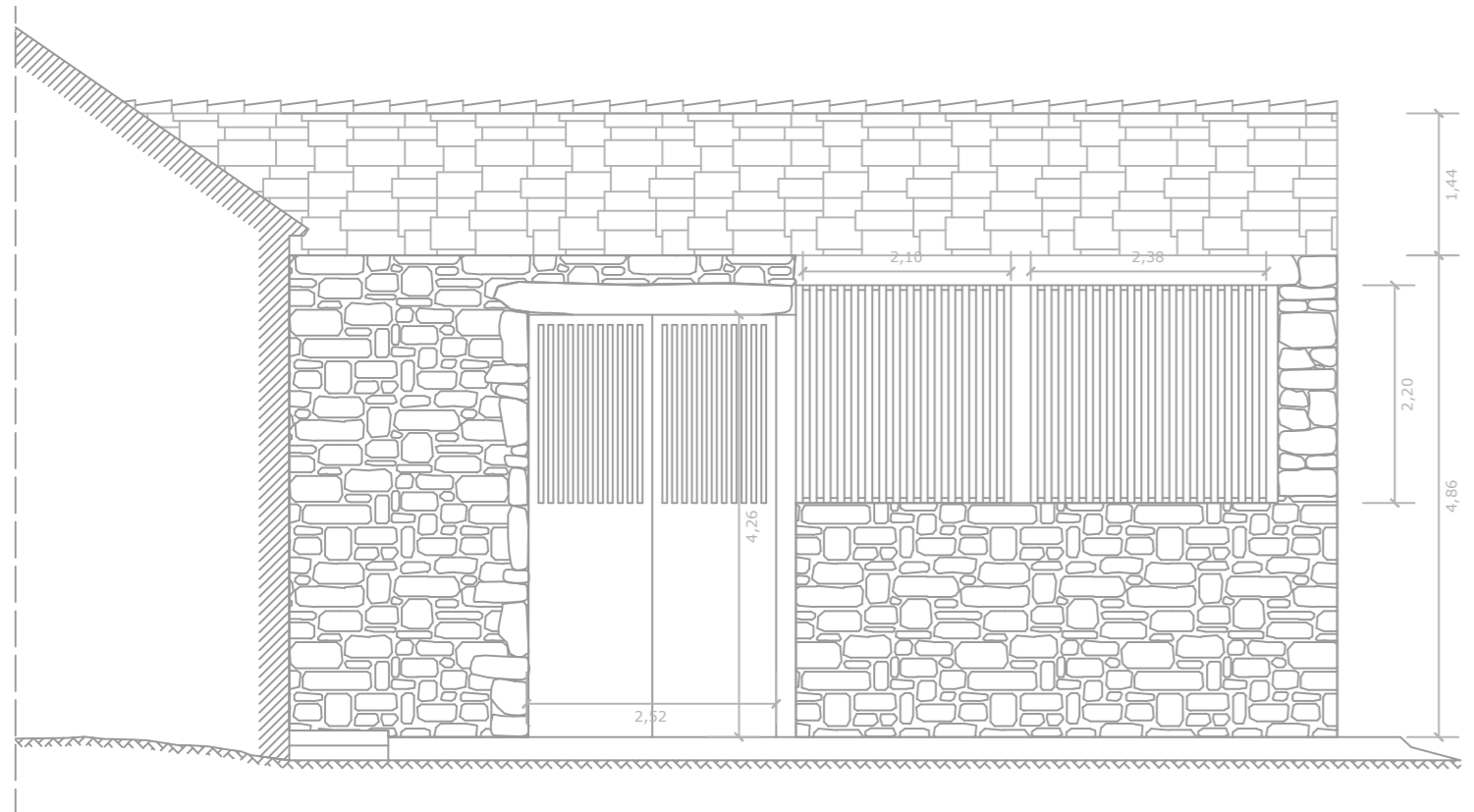

ALZADO PRINCIPAL

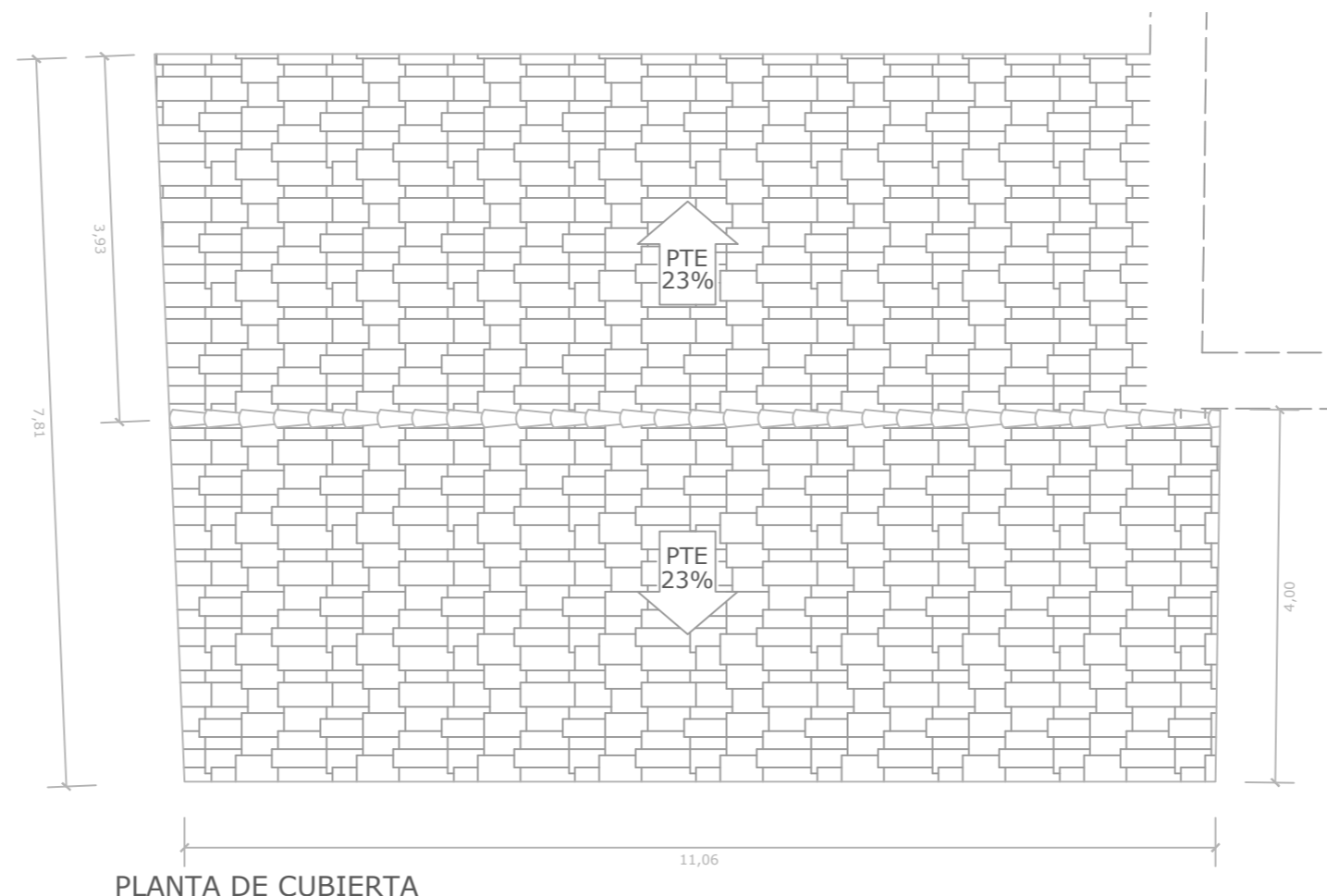

PLANTA DE CUBIERTA

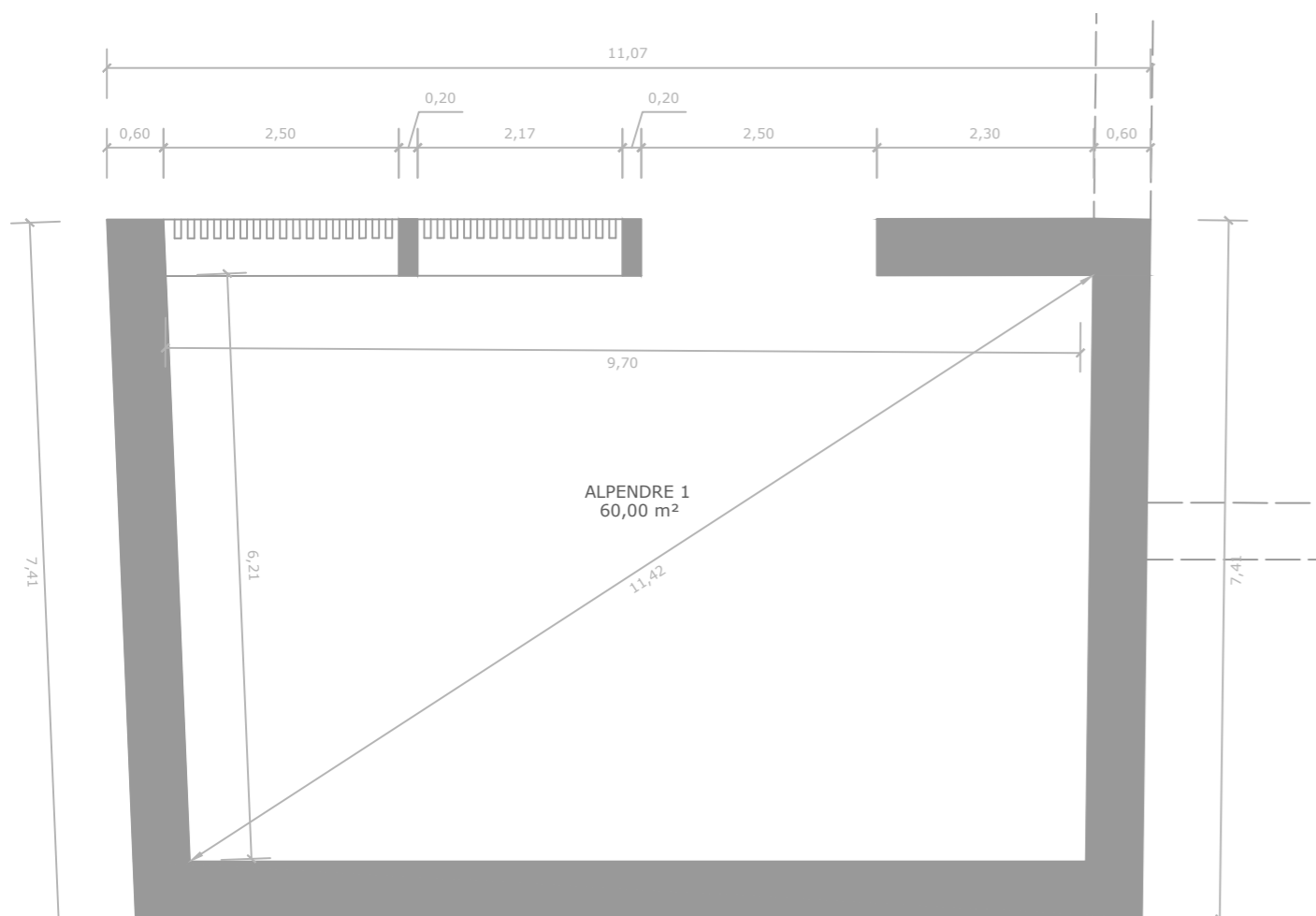

PLANTA DE DISTRIBUCIÓN

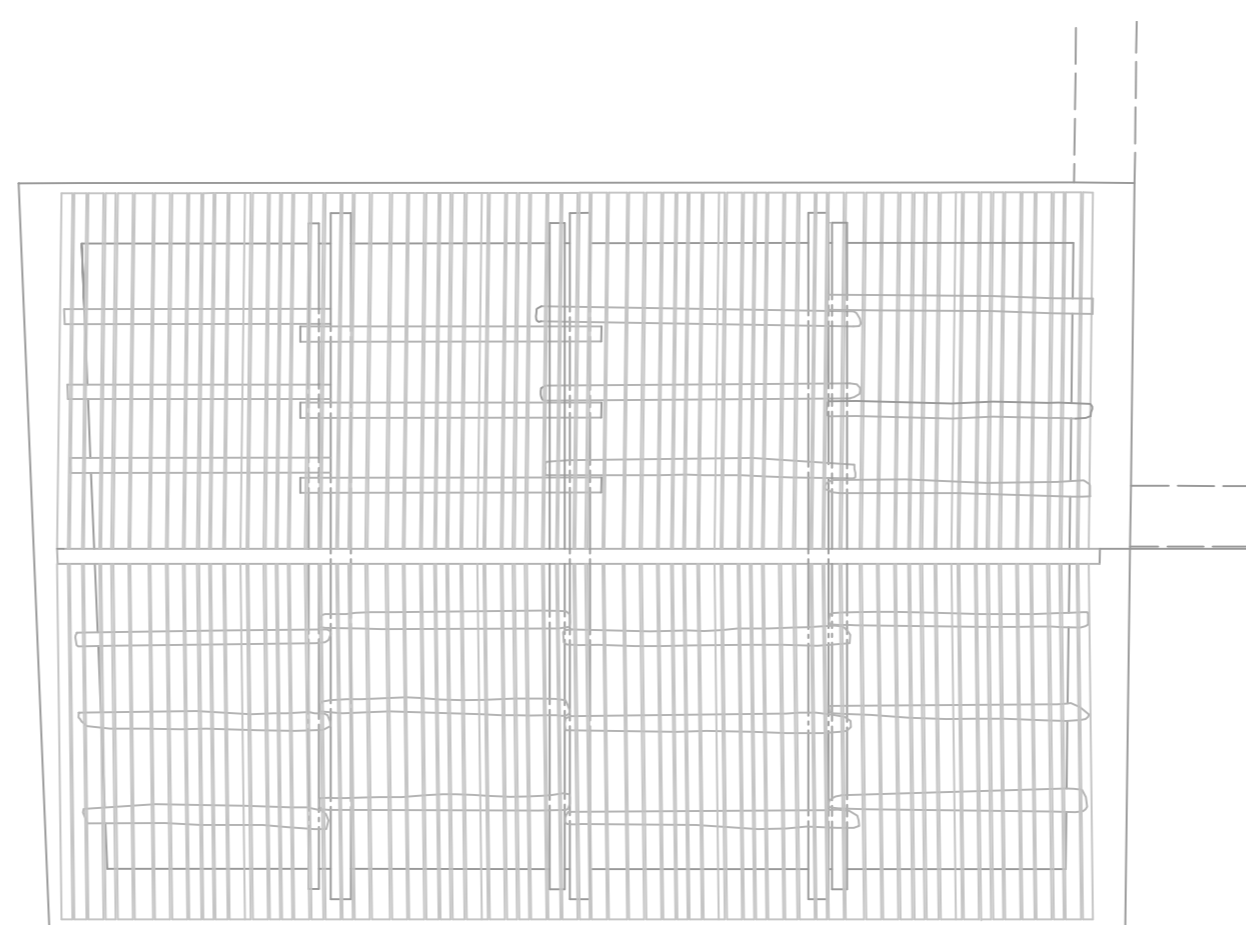

ENTRAMADO DE CUBIERTA

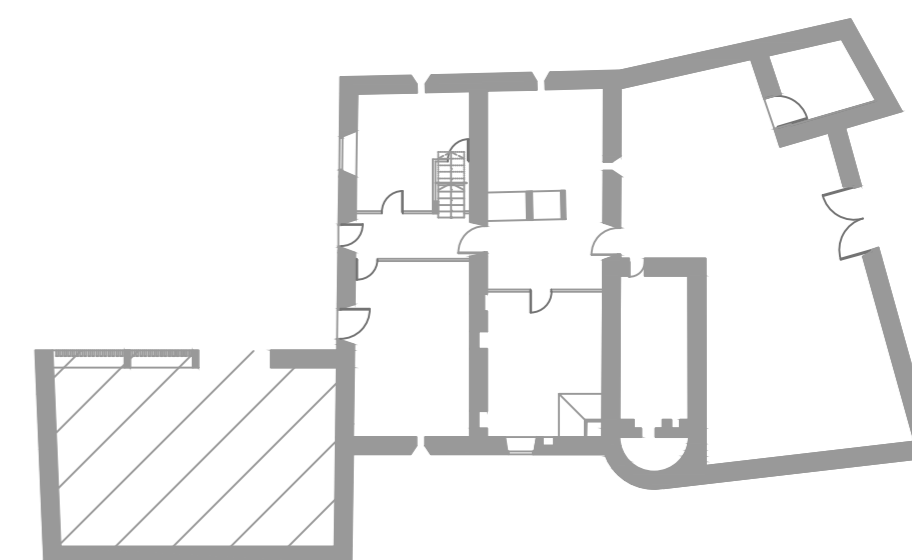

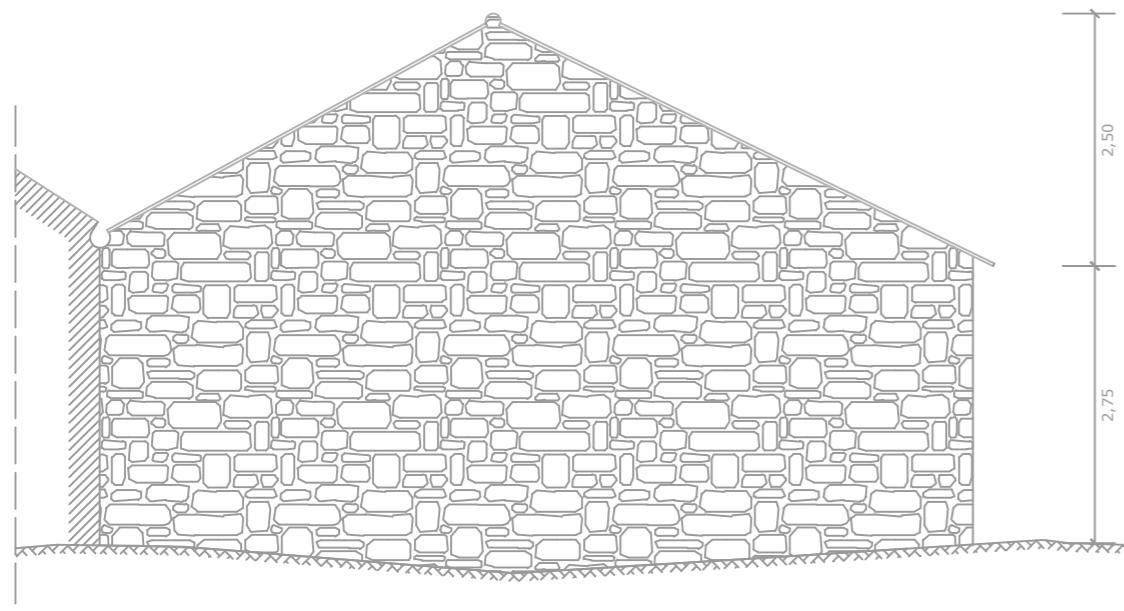

ALZADO POSTERIOR

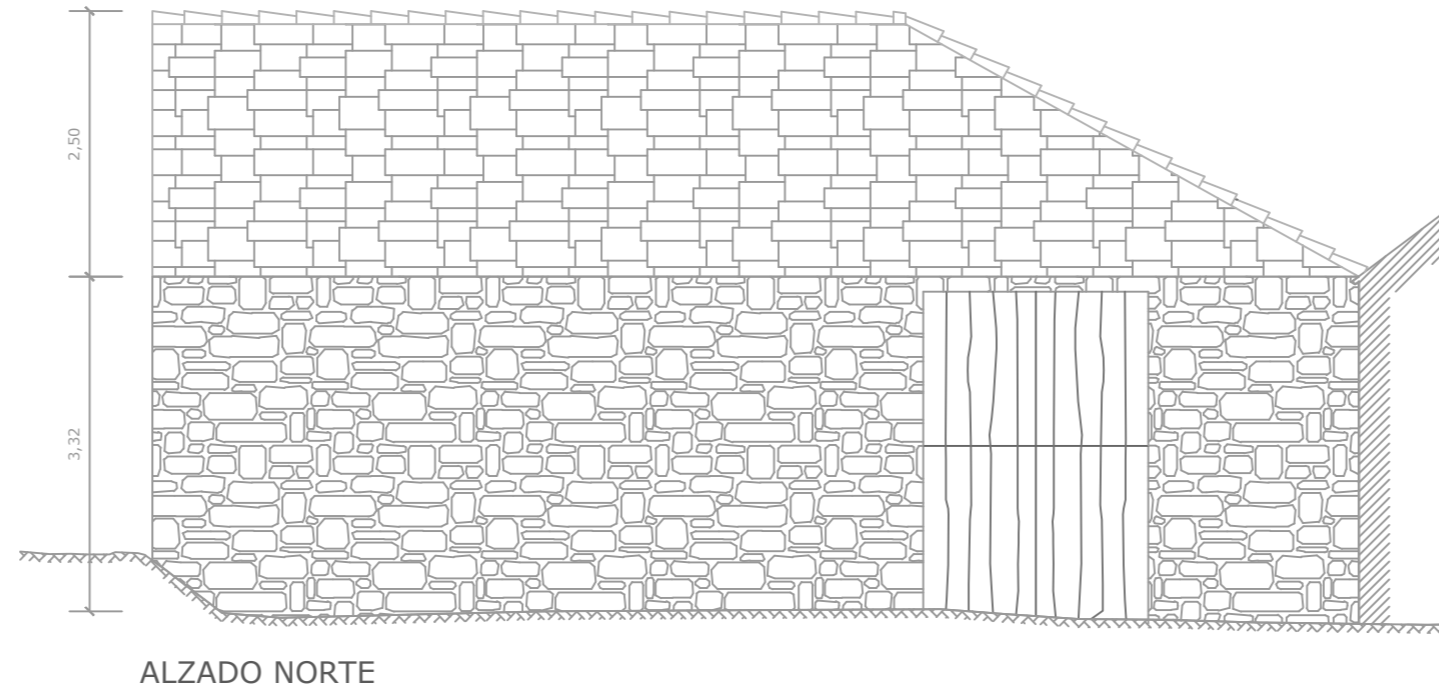

ALZADO NORTE

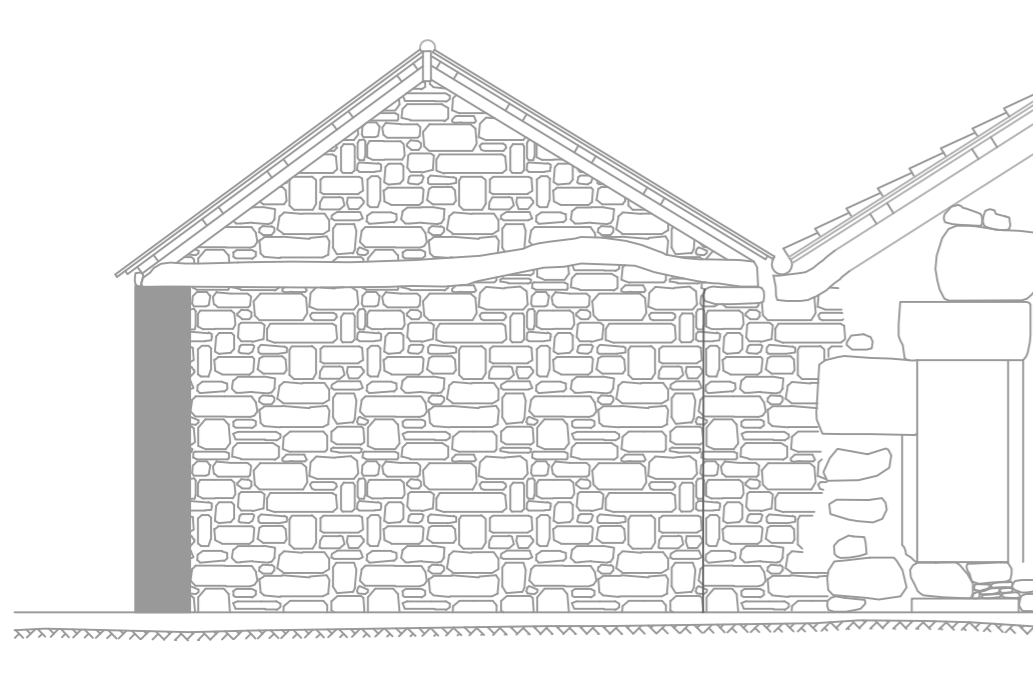

ALZADO PRINCIPAL

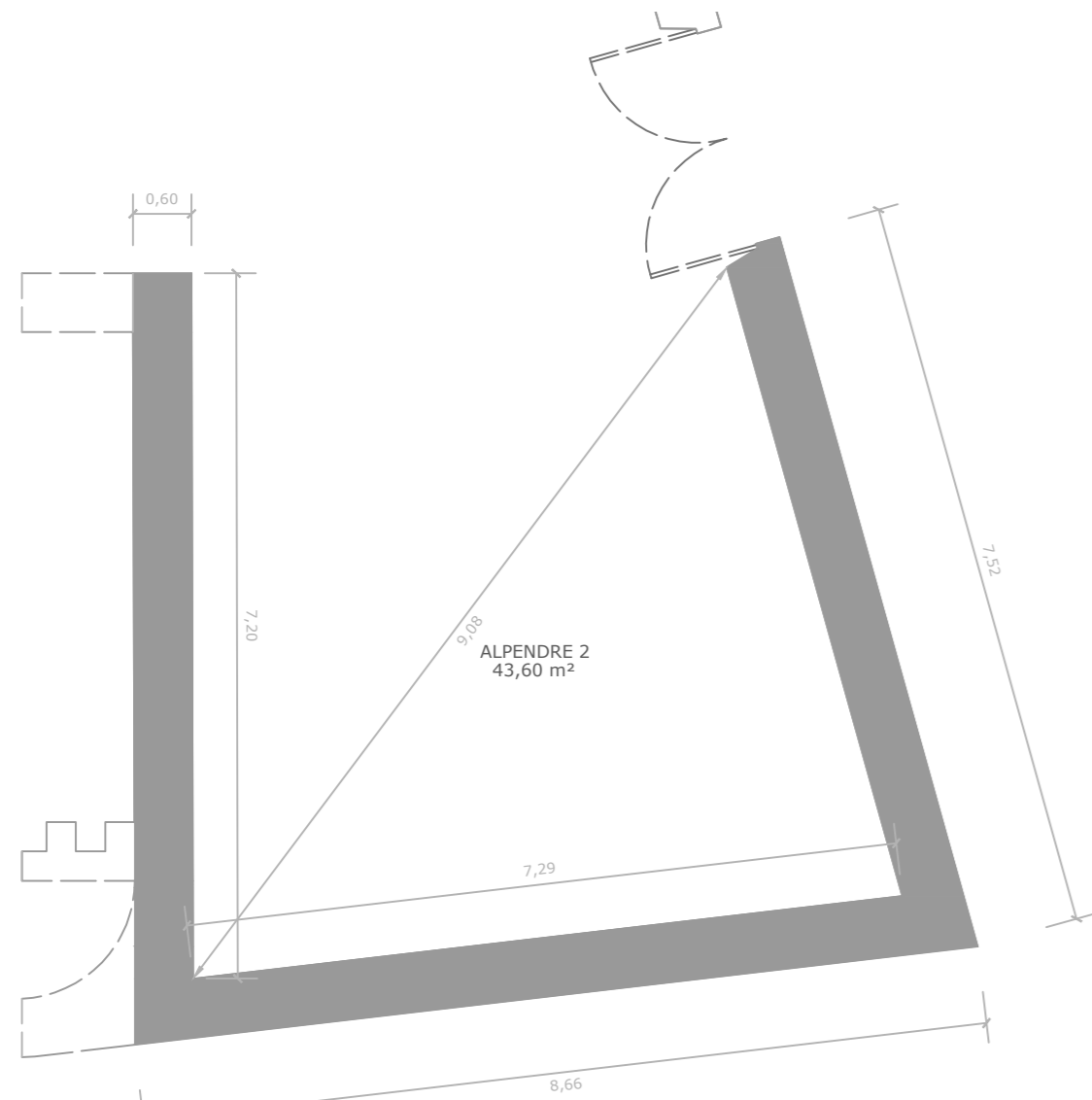

PLANTA DE DISTRIBUCIÓN

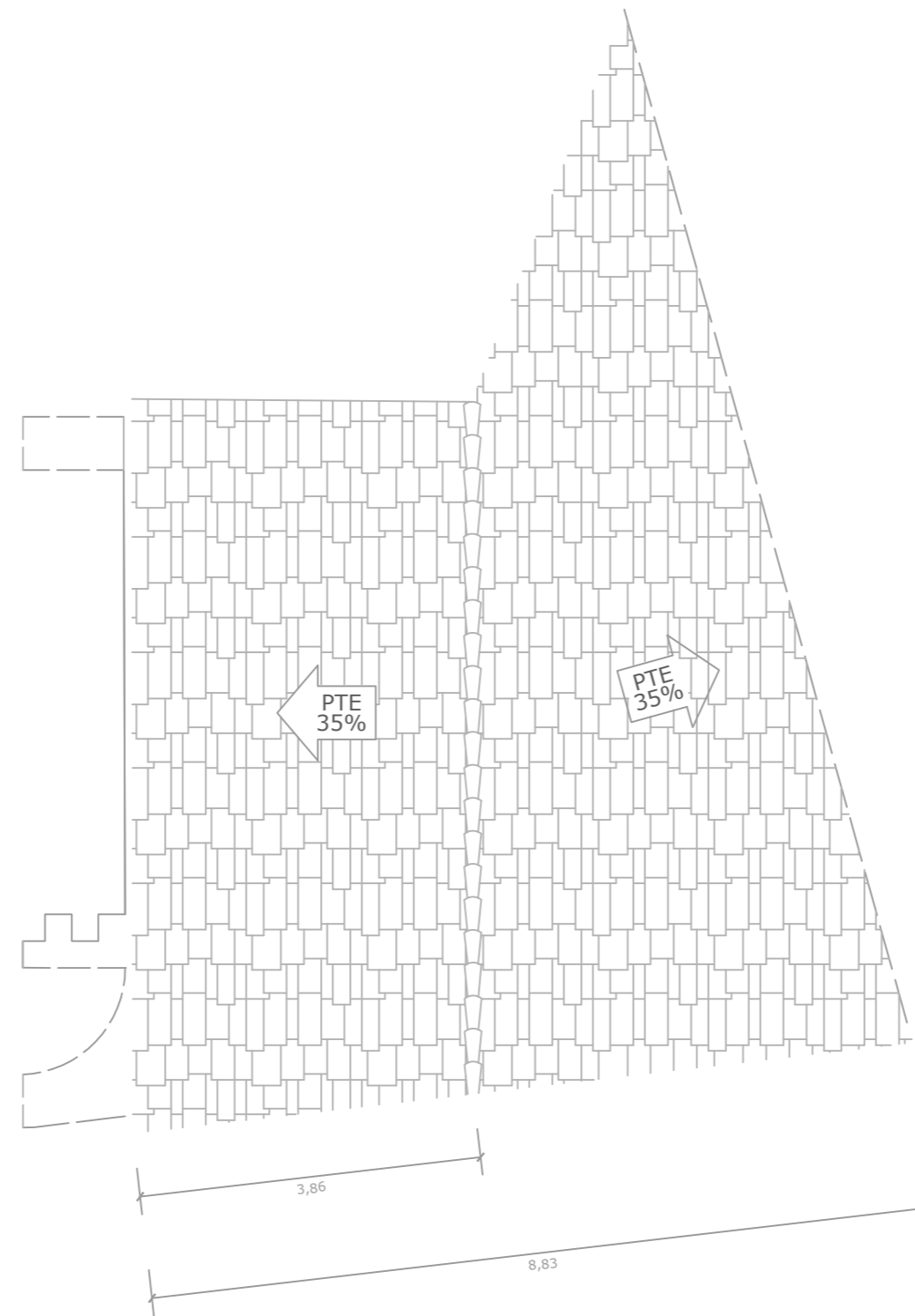

PLANTA DE CUBIERTA

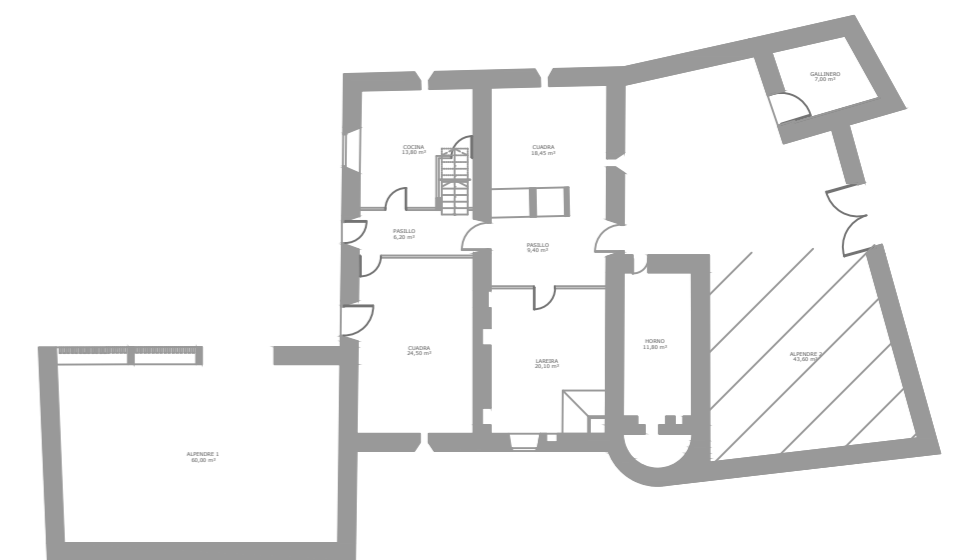

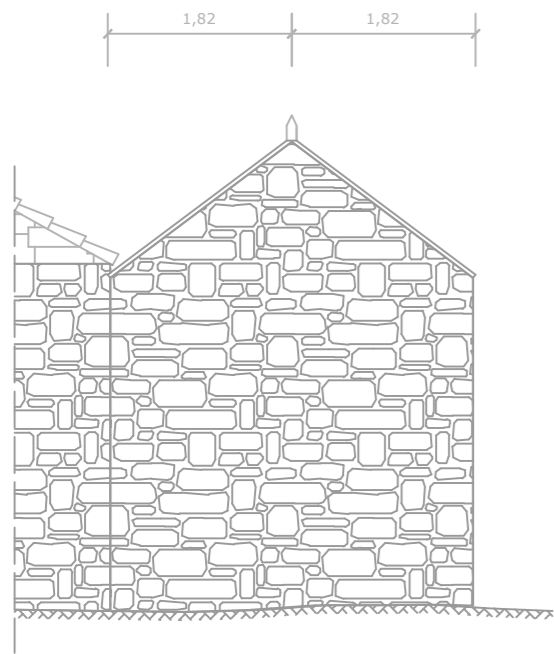

ALZADO POSTERIOR (SUR)

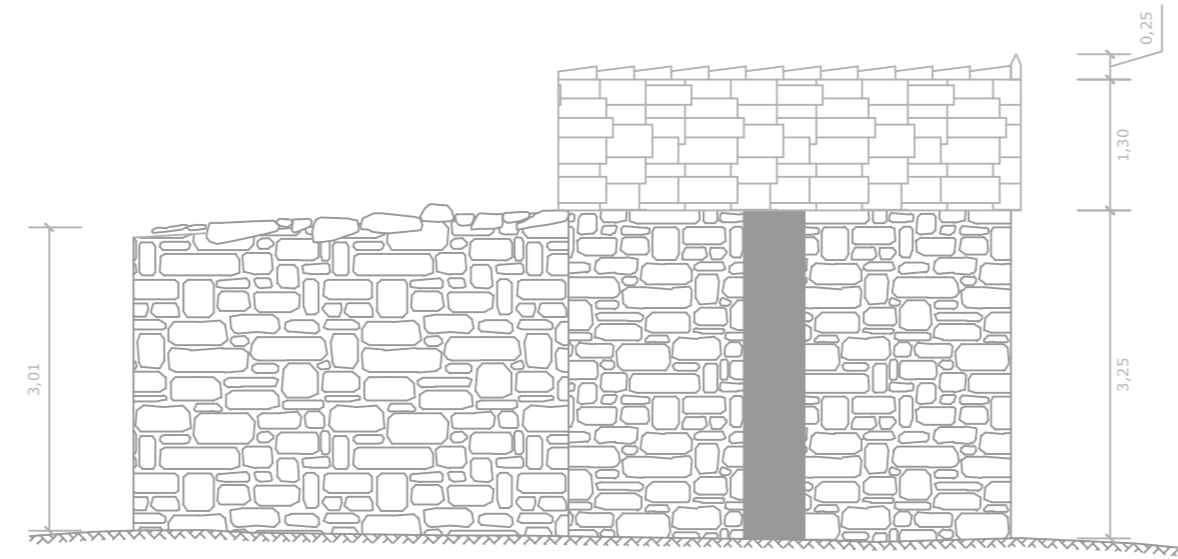

ALZADO OESTE

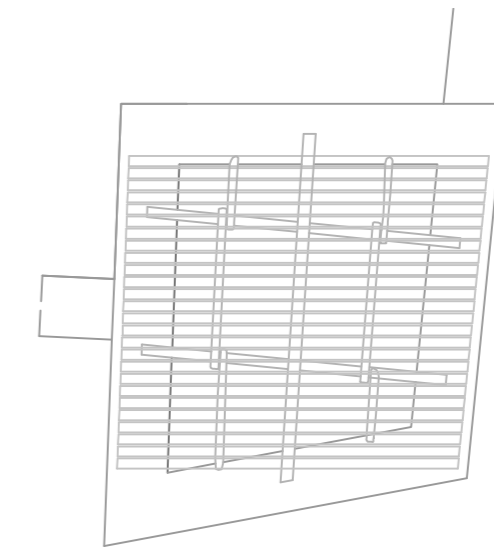

PLANTA DE ESTRUCTURA

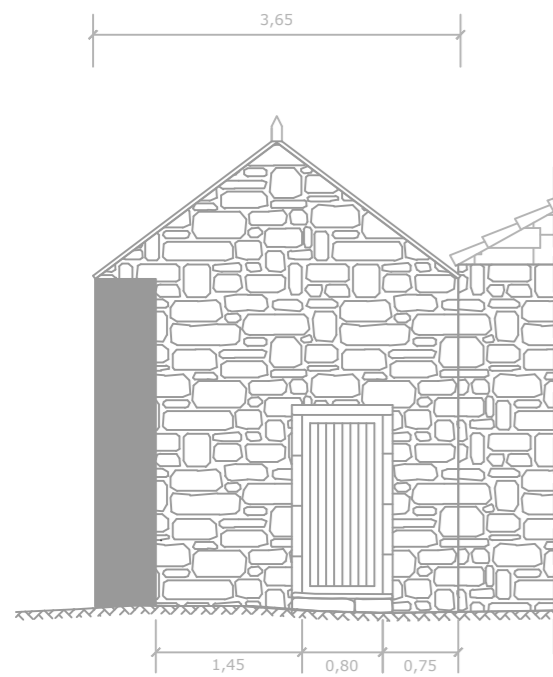

ALZADO PRINCIPAL (NORTE)

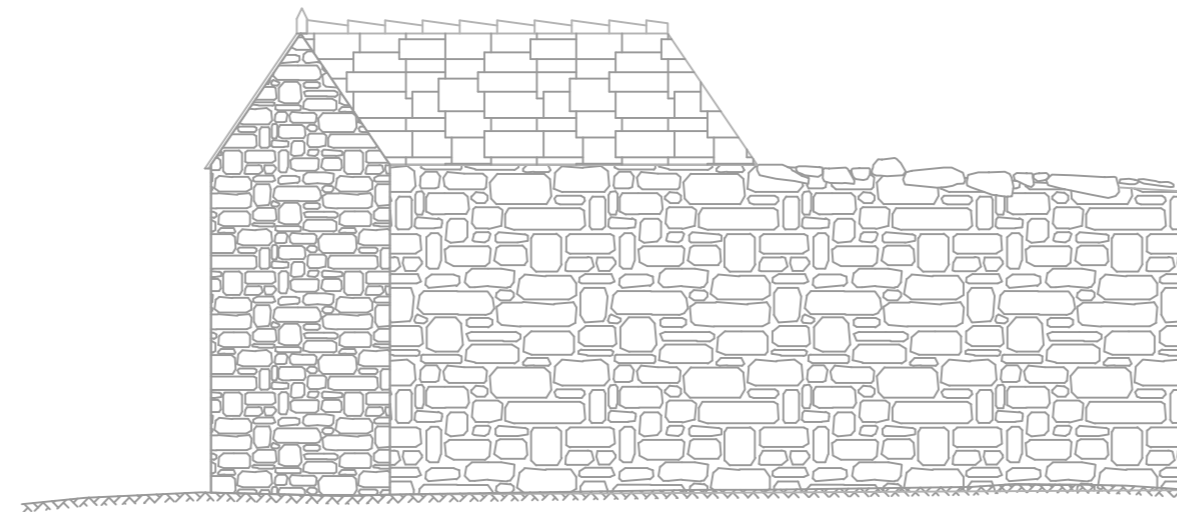

ALZADO ESTE

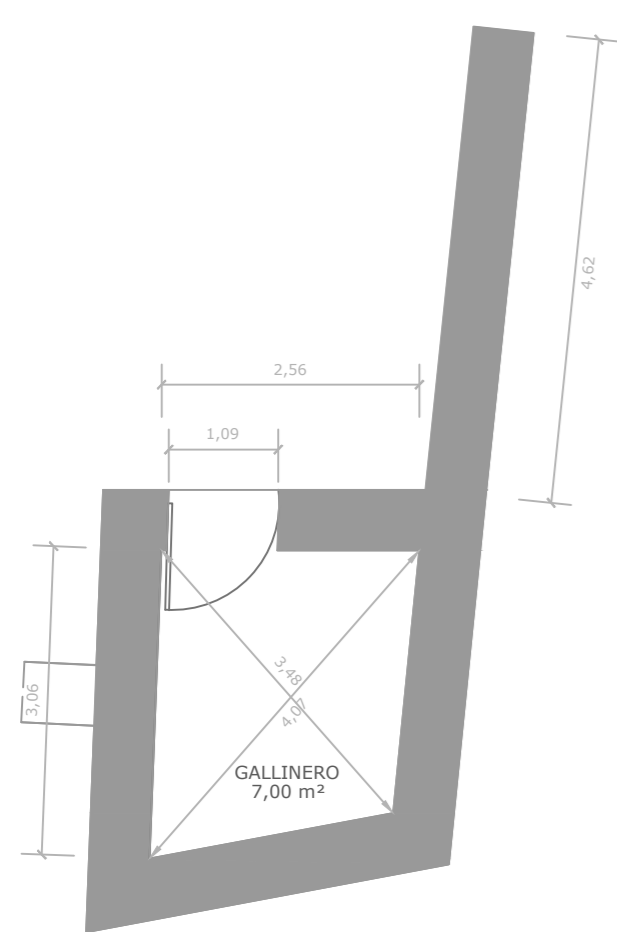

PLANTA DE DISTRIBUCIÓN

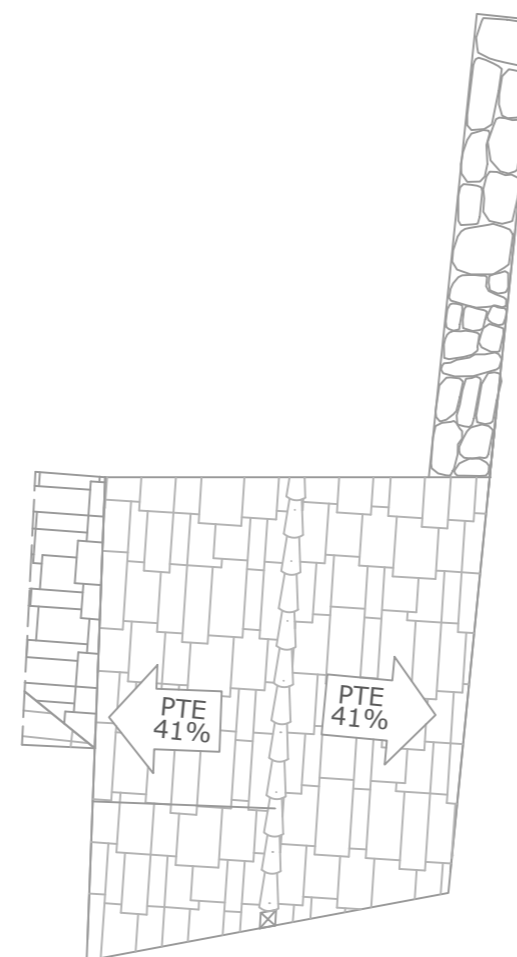

PLANTA DE CUBIERTA

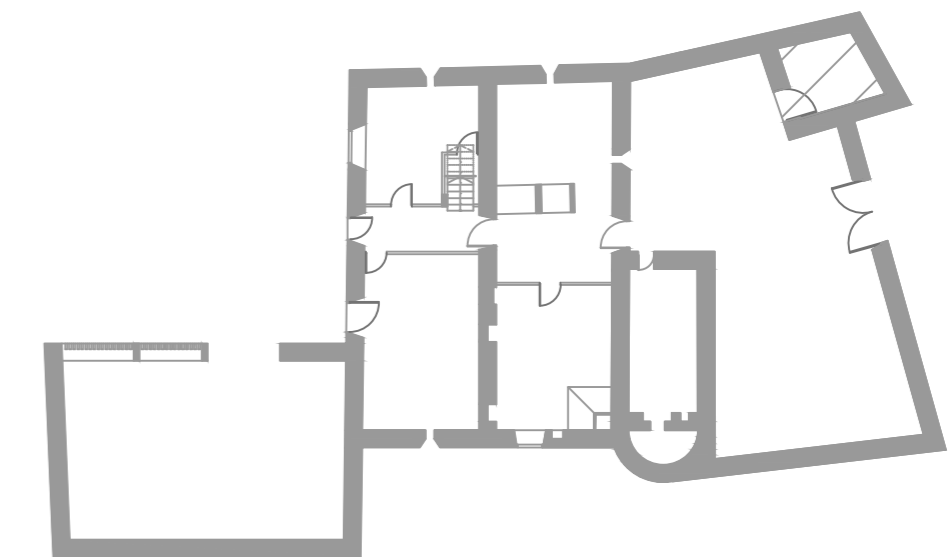

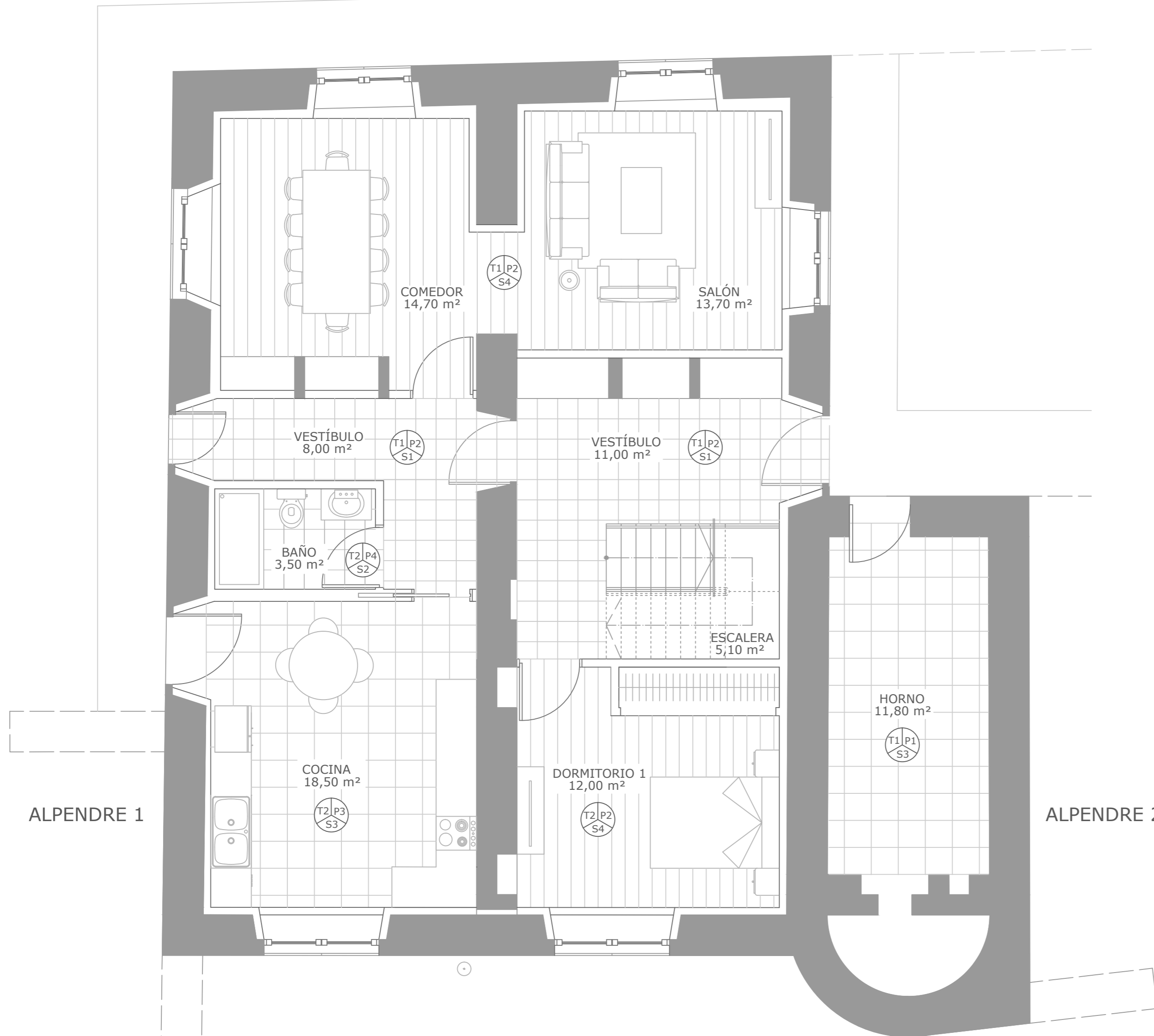

CUADRO DE SUPERFICIES

ESTANCIA	SUP. ÚTIL (m ²)	SUP. CONST. (m ²)
PLANTA ALTA		
Pasillo	7,95	
Salón	12,50	
Dormitorio 4	11,40	
Dormitorio 3	11,10	
Escalera	5,10	
Baño 3	6,15	
Baño 2	6,30	
Dormitorio 2	11,40	
TOTAL	71,90	129,20
PLANTA BAJA		
Horno	11,80	
Baño	3,50	
Vestíbulo	8,00	
Comedor	14,70	
Salón	13,70	
Vestíbulo	11,00	
Escalera	5,10	
Dormitorio 1	12,00	
Cocina	18,50	
TOTAL	98,30	153,00

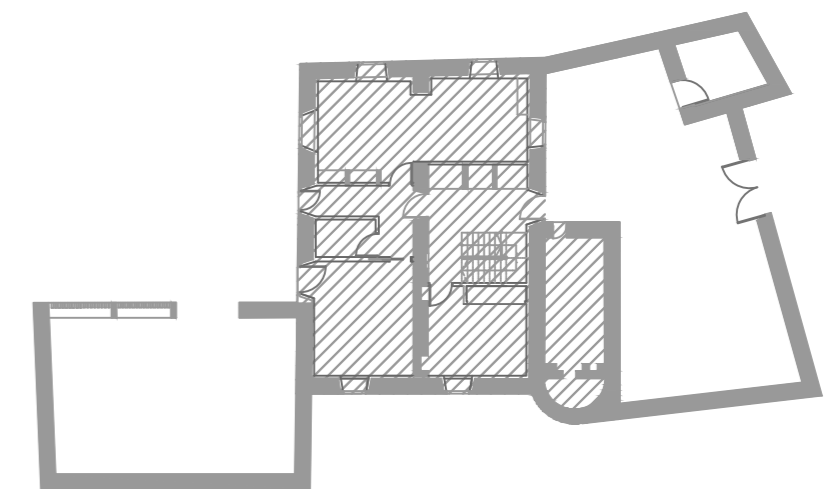

PLANTA BAJA

LEYENDA DE ACABADOS

TECHOS

- T1 Entramado visto de madera de pino
- T2 Falso techo continuo de escayola

La escalera se realizará de madera de roble.

PAREDES

- P1 Muro visto de mampostería de granito
- P2 Pintura plástica color a elegir.
- P3 Listelo de gres porcelánico rústico.
- P4 Alicatado de travertino esmaltado 30x30 cm.

SUELOS

- S1 Solado de gres rústico antideslizante 30x30 cm.
- S2 Solado de gres porcelánico esmaltado antideslizante 30x30 cm.
- S3 Solado de gres porcelánico esmaltado antideslizante 40x40 cm.
- S4 Tarima flotante de roble 120/140x20 mm.



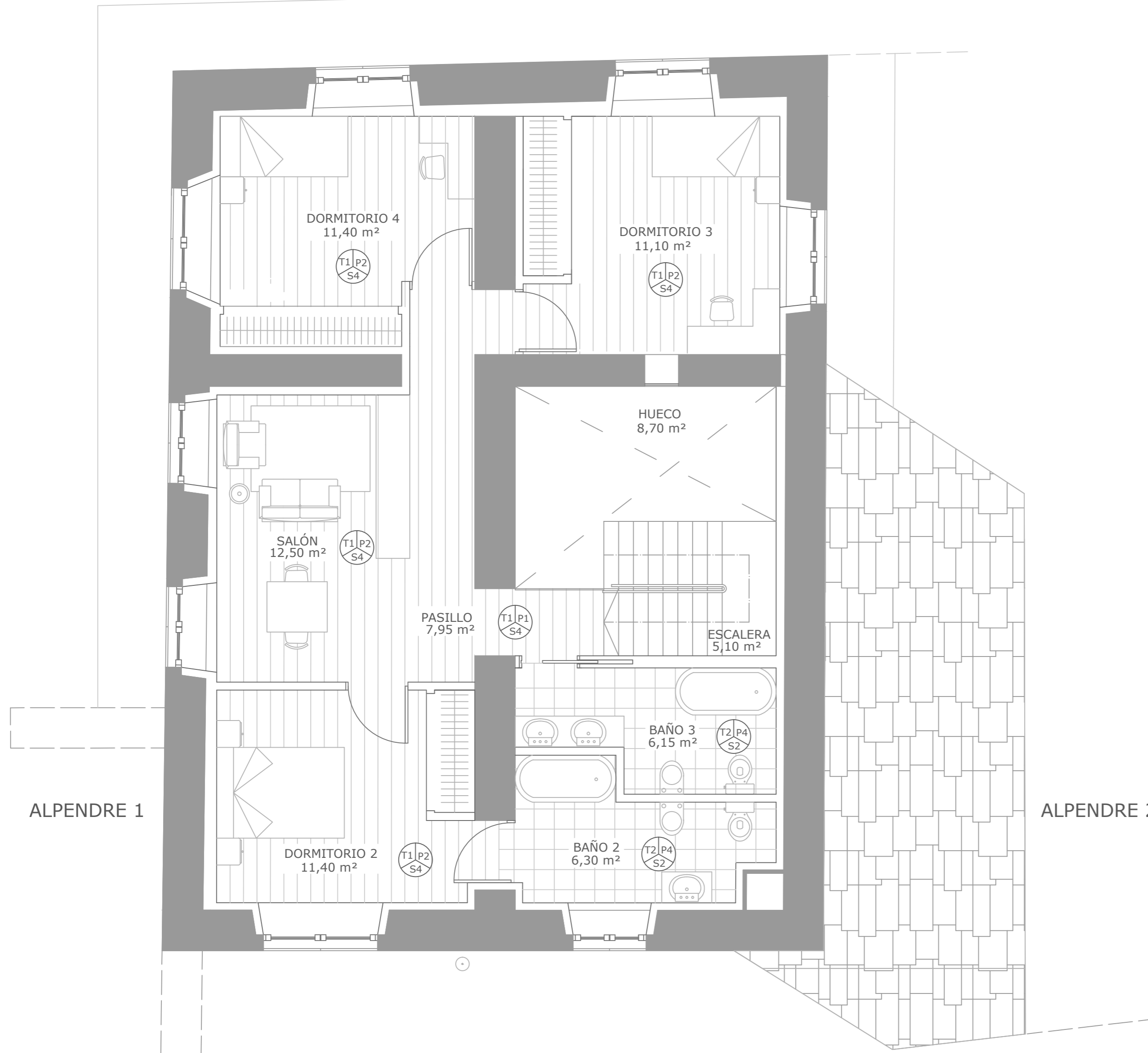

CUADRO DE SUPERFICIES

ESTANCIA	SUP. ÚTIL (m ²)	SUP. CONST. (m ²)
PLANTA ALTA		
Pasillo	7,95	
Salón	12,50	
Dormitorio 4	11,40	
Dormitorio 3	11,10	
Escalera	5,10	
Baño 3	6,15	
Baño 2	6,30	
Dormitorio 2	11,40	
TOTAL	71,90	129,20
PLANTA BAJA		
Horno	11,80	
Baño	3,50	
Vestíbulo	8,00	
Comedor	14,70	
Salón	13,70	
Vestíbulo	11,00	
Escalera	5,10	
Dormitorio 1	12,00	
Cocina	18,50	
TOTAL	98,30	153,00

PLANTA ALTA

LEYENDA DE ACABADOS

TECHOS

- T1 Entramado visto de madera de pino
- T2 Falso techo continuo de escayola

La escalera se realizará de madera de roble.

PAREDES

- P1 Muro visto de mampostería de granito
- P2 Pintura plástica color a elegir.
- P3 Listelo de gres porcelánico rústico.
- P4 Alicatado de travertino esmaltado 30x30 cm.

SUELOS

- S1 Solado de gres rústico antideslizante 30x30 cm.
- S2 Solado de gres porcelánico esmaltado antideslizante 30x30 cm.
- S3 Solado de gres porcelánico esmaltado antideslizante 40x40 cm.
- S4 Tarima flotante de roble 120/140x20 mm.

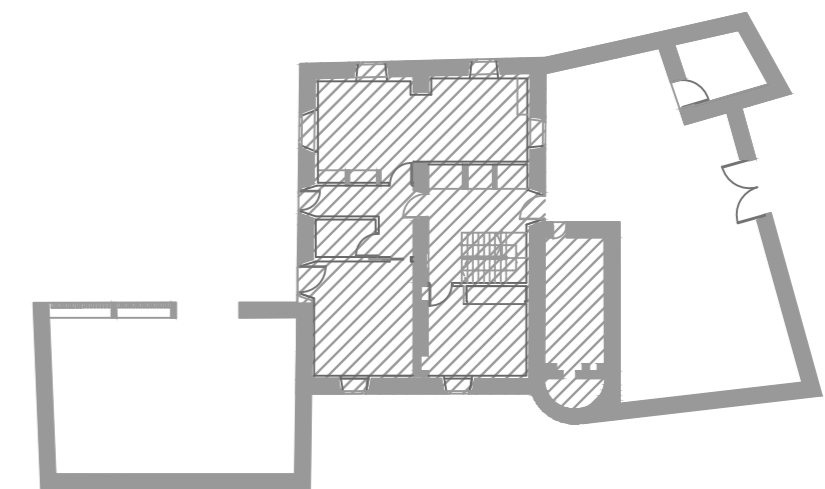

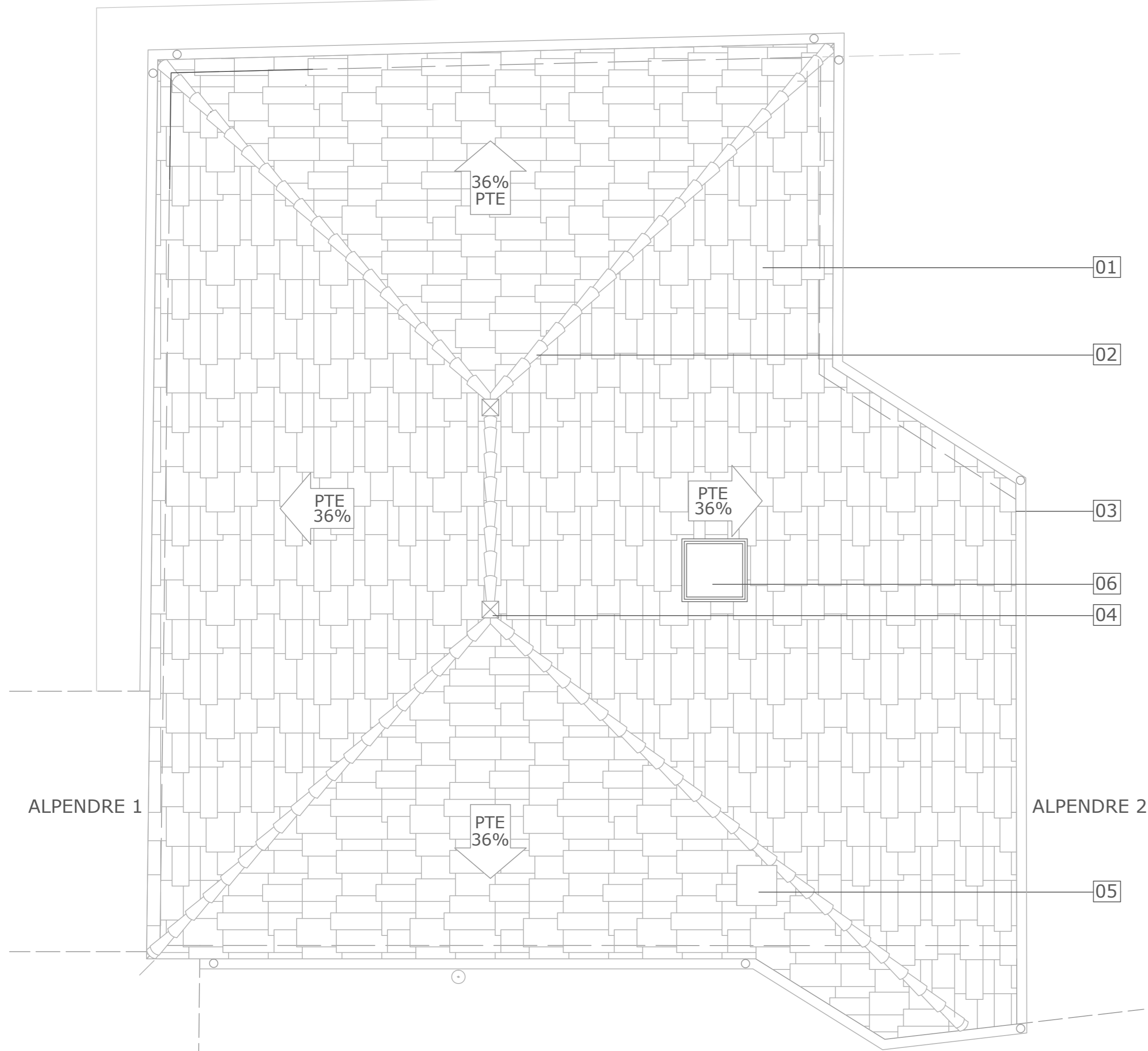

CUADRO DE SUPERFICIES

ESTANCIA	SUP. ÚTIL (m2)	SUP. CONST. (m2)
PLANTA ALTA		
Pasillo	7,95	
Salón	12,50	
Dormitorio 4	11,40	
Dormitorio 3	11,10	
Escalera	5,10	
Baño 3	6,15	
Baño 2	6,30	
Dormitorio 2	11,40	
TOTAL	71,90	129,20
PLANTA BAJA		
Horno	11,80	
Baño	3,50	
Vestíbulo	8,00	
Comedor	14,70	
Salón	13,70	
Vestíbulo	11,00	
Escalera	5,10	
Dormitorio 1	12,00	
Cocina	18,50	
TOTAL	98,30	153,00

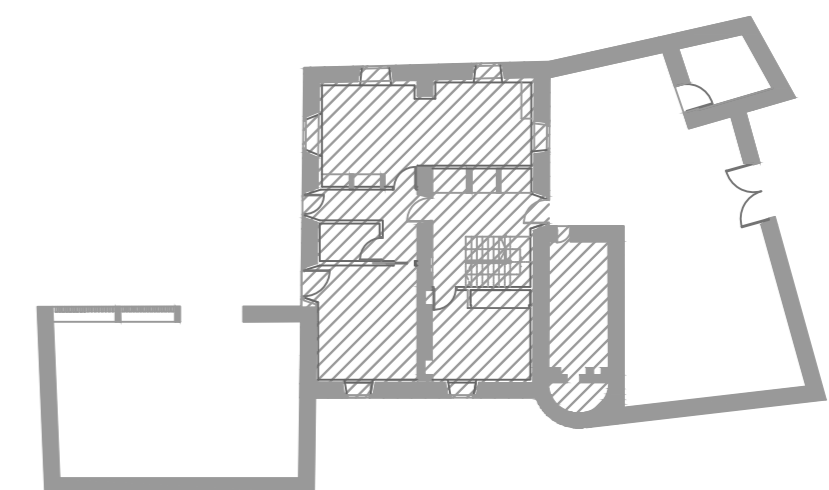

PLANTA DE CUBIERTA

LEYENDA DE ACABADOS

- 1 Cubierta de pizarra con piezas de formas irregulares colocada sobre rastreles de madera de pino
- 2 Limatesa cubierta por teja cerámica curva o árabe
- 3 Limahoya con canalón oculto en muro de mampostería de granito
- 4 Pieza ornamental de granito
- 5 Chimenea de mampostería de granito
- 5 Ventana giratoria VELUX acabada en madera con acristalamiento bajo emisivo de dimensiones 94x98 cm.





LEYENDA DE ACABADOS

- 01 Pieza ornamental de granito
- 02 Limatesa cubierta por teja cerámica curva o árabe
- 03 Cubierta de pizarra con piezas de forma irregular colocada sobre rastreles de madera de pino
- 04 Canalón circular de cobre de 200 mm de diámetro y 0,6 mm de espesor
- 05 Bajante circular de cobre de 125 mm de diámetro
- 06 Recercado granito en esquinas de muro y huecos
- 07 Ventana oscilobatiente de aluminio lacado imitación madera. Sistema Cor Galicia Premium con RPT de Cortizo
- 08 Puerta de entrada a vivienda de aluminio imitación madera de una hoja ciega
- 09 Acera de losas de granito abujardado de 120x60x6 cm
- 10 Chimenea de mampostería de granito enfoscada con mortero de cemento y pintada en color blanco, coronada por piezas ornamentales de granito
- 11 Chimenea de salida de humos de la campana extractora de la cocina de Ø200 mm
- 12 Puerta de madera acristalada con vidrio laminado de seguridad y baja emisividad
- 13 Contra de madera de roble en huecos de fachada con apertura al exterior
- 14 Alpendre anejo a la vivienda con muros de mampostería de granito y cubierta de pizarra

FACHADA NORTE

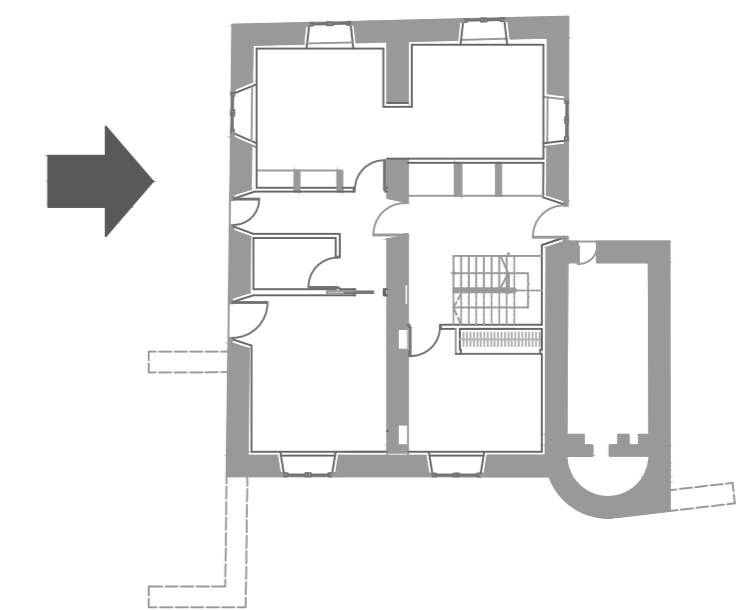



LEYENDA DE ACABADOS

- 01 Chimenea de mampostería de granito enfoscada con mortero de cemento y pintada en color blanco, coronada por piezas ornamentales de granito
- 02 Ventana Velux giratoria acabada en madera con acristalamiento bajo emisivo de dimensiones 94x98 cm.
- 03 Chimenea de salida de humos de la campana extractora de la cocina de Ø200 mm
- 04 Alpendre anejo a la vivienda con muros de mampostería de granito y cubierta de pizarra
- 05 Pieza ornamental de granito
- 06 Limatesa cubierta por teja cerámica curva o árabe
- 07 Cubierta de pizarra con piezas de forma irregular colocada sobre rastreles de madera de pino
- 08 Canalón circular de cobre de 200 mm de diámetro y 0,6 mm de espesor
- 09 Bajante circular de cobre de 125 mm de diámetro
- 10 Recercado granito en esquinas de muro y huecos
- 11 Muro de mampostería de granito
- 12 Ventana oscilobatiente de aluminio lacado imitación madera. Sistema Cor Galicia Premium con RPT de Cortizo
- 13 Contra de madera de roble en huecos de fachada con apertura al exterior
- 14 Puerta de entrada a vivienda de aluminio imitación madera de una hoja ciega
- 15 Acera de losas de granito abujardado de 120x60x6 cm

FACHADA SUR

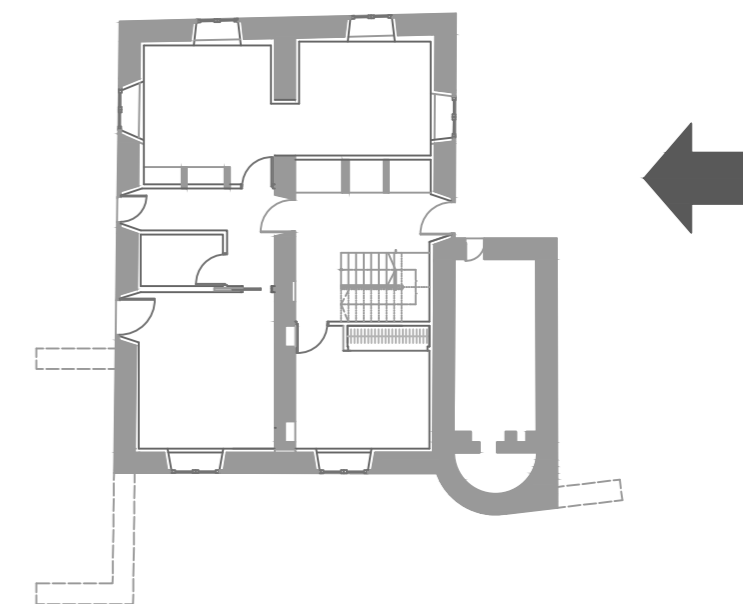



LEYENDA DE ACABADOS

- 01 Pieza ornamental de granito
- 02 Limatesa cubierta por teja cerámica curva o árabe
- 03 Cubierta de pizarra con piezas de forma irregular colocada sobre rastreles de madera de pino
- 04 Chimenea de salida de humos de la campana extractora de la cocina de Ø200 mm
- 05 Canalón circular de cobre de 200 mm de diámetro y 0,6 mm de espesor
- 06 Bajante circular de cobre de 125 mm de diámetro
- 07 Recercado granito en esquinas de muro y huecos
- 08 Alpendre anejo a la vivienda con muros de mampostería de granito y cubierta de pizarra
- 09 Ventana oscilobatiente de aluminio lacado imitación madera. Sistema Cor Galicia Premium con RPT de Cortizo
- 10 Contra de madera de roble en huecos de fachada con apertura al exterior
- 11 Chimenea de mampostería de granito enfoscada con mortero de cemento y pintada en color blanco, coronada por piezas ornamentales de granito
- 12 Canalón oculto de cobre
- 13 Horno tradicional con muros de mampostería
- 14 Alpendre anejo al horno con muros de mampostería y cubierta de pizarra

FACHADA OESTE

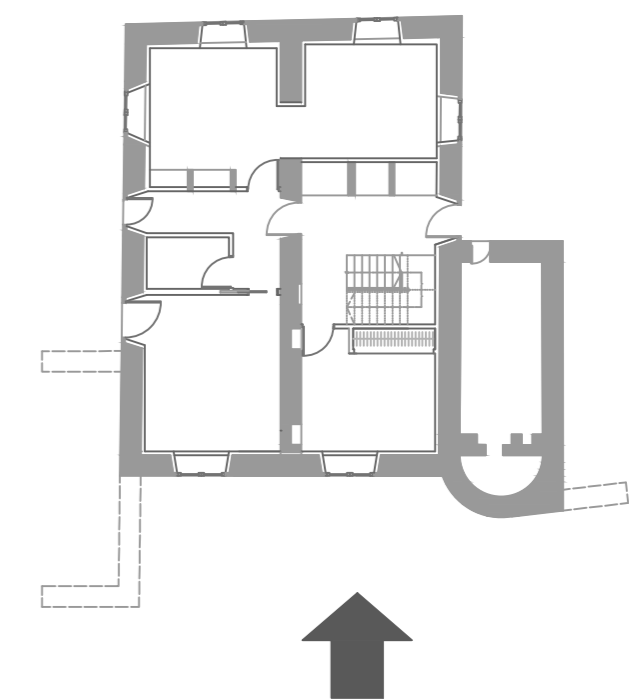



FACHADA ESTE

LEYENDA DE ACABADOS

- 01 Chimenea de mampostería de granito enfoscada con mortero de cemento y pintada en color blanco, coronada por piezas ornamentales de granito
- 02 Pieza ornamental de granito
- 03 Limatesa cubierta por teja cerámica curva o árabe
- 04 Cubierta de pizarra con piezas de forma irregular colocada sobre rastreles de madera de pino
- 05 Canalón circular de cobre de 200 mm de diámetro y 0,6 mm de espesor
- 06 Horno tradicional con muros de mampostería
- 07 Recercado granito en esquinas de muro y huecos
- 08 Bajante circular de cobre de 125 mm de diámetro
- 09 Muro de mampostería de granito
- 10 Ventana oscilobatiente de aluminio lacado imitación madera. Sistema Cor Galicia Premium con RPT de Cortizo
- 11 Contra de madera de roble en huecos de fachada con apertura al exterior
- 12 Acera de losas de granito abujardado de 120x60x6 cm

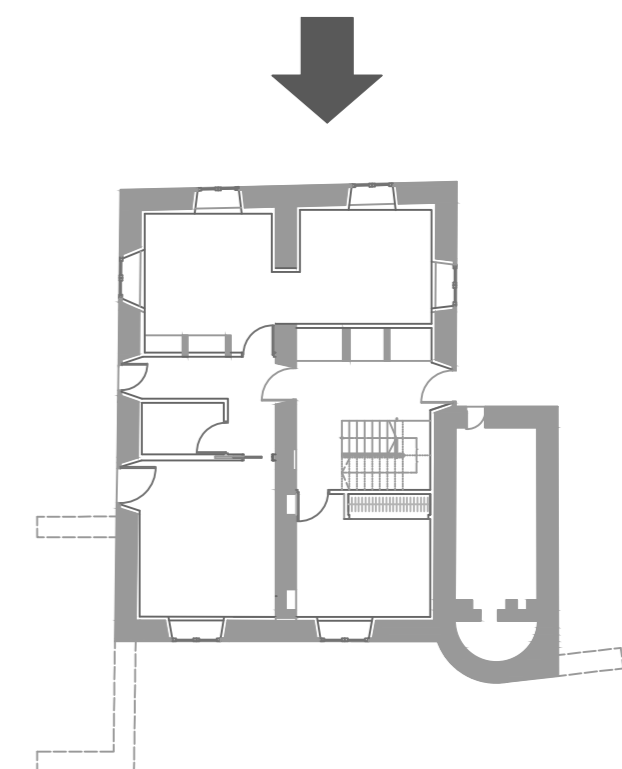

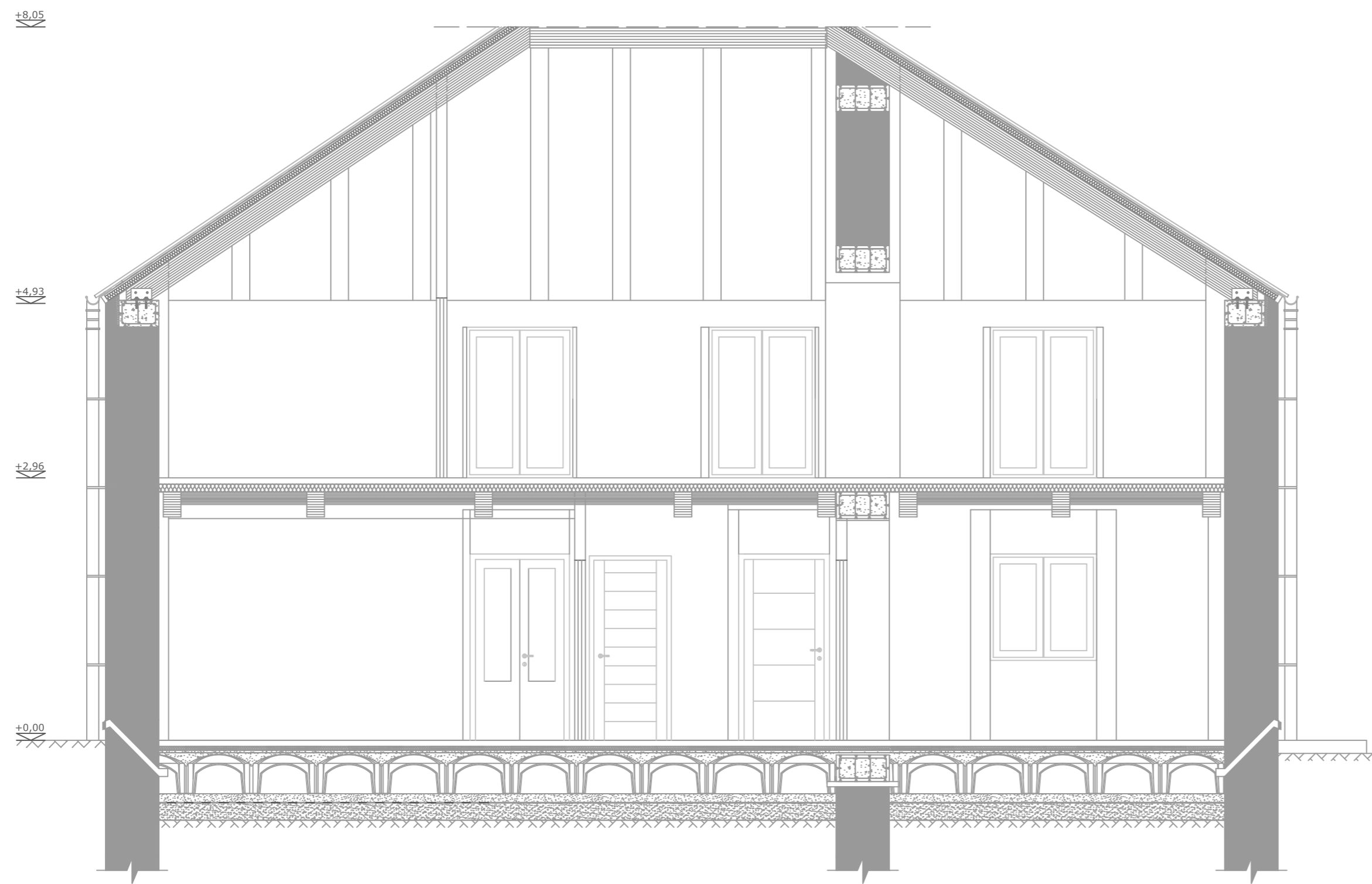

SECCIÓN AA'

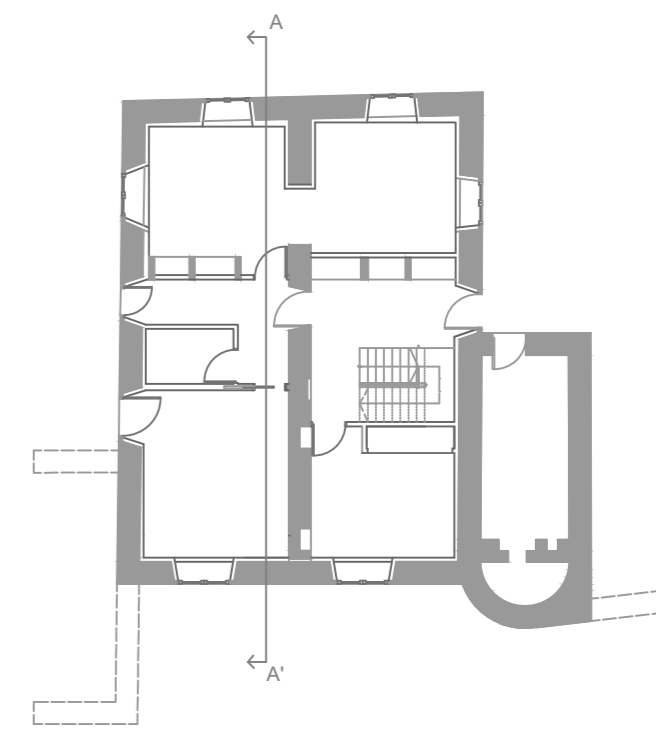
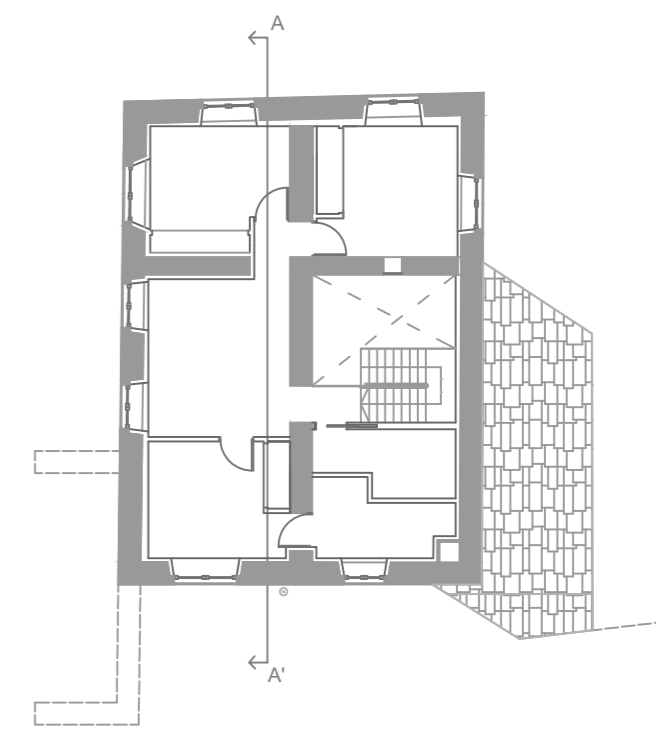
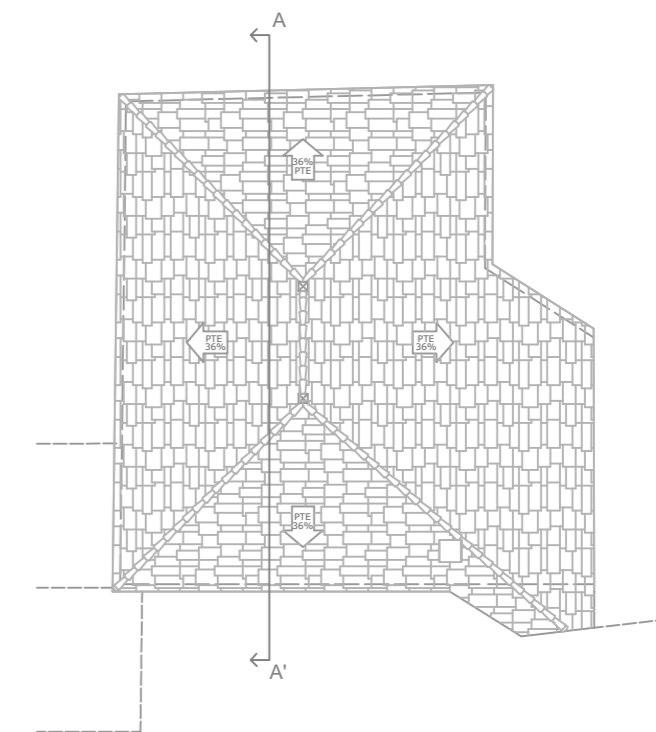

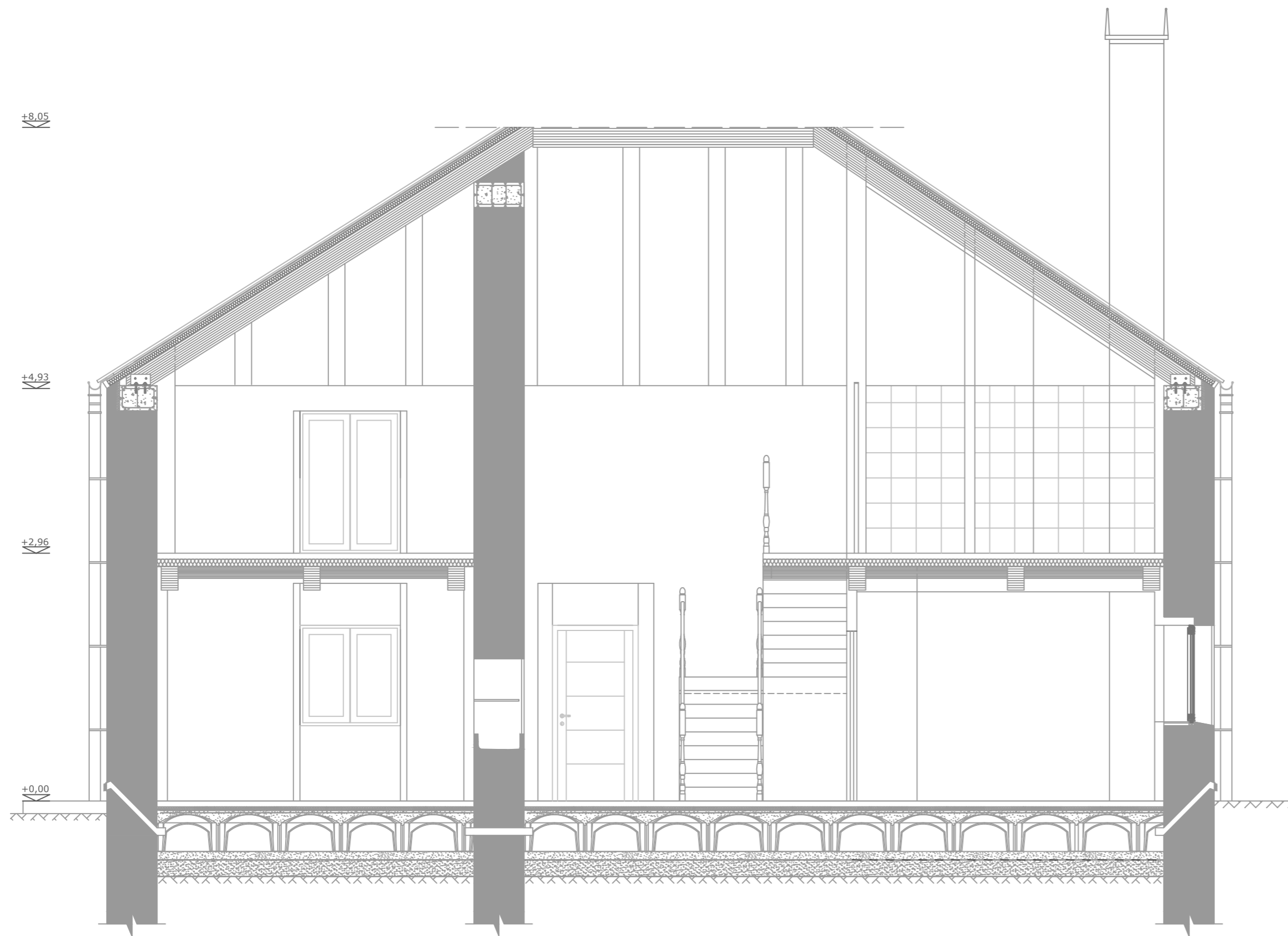

SECCIÓN BB'

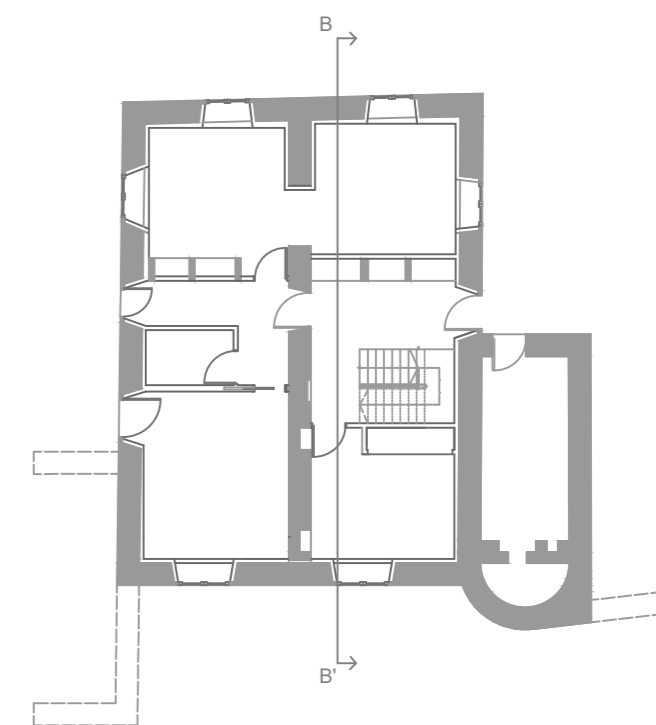
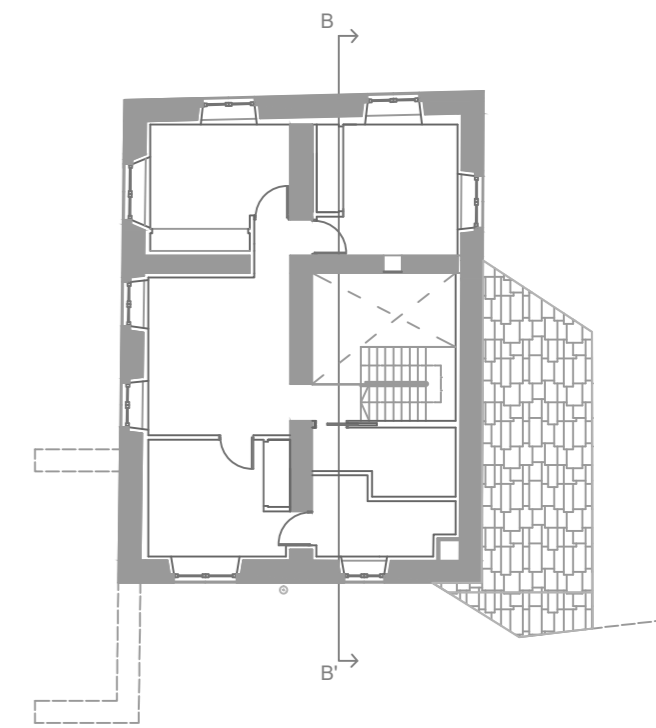
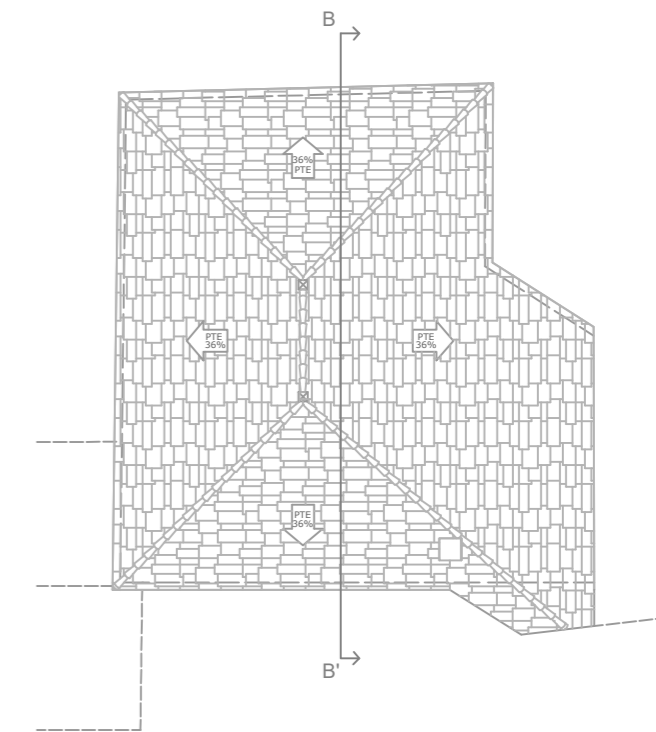

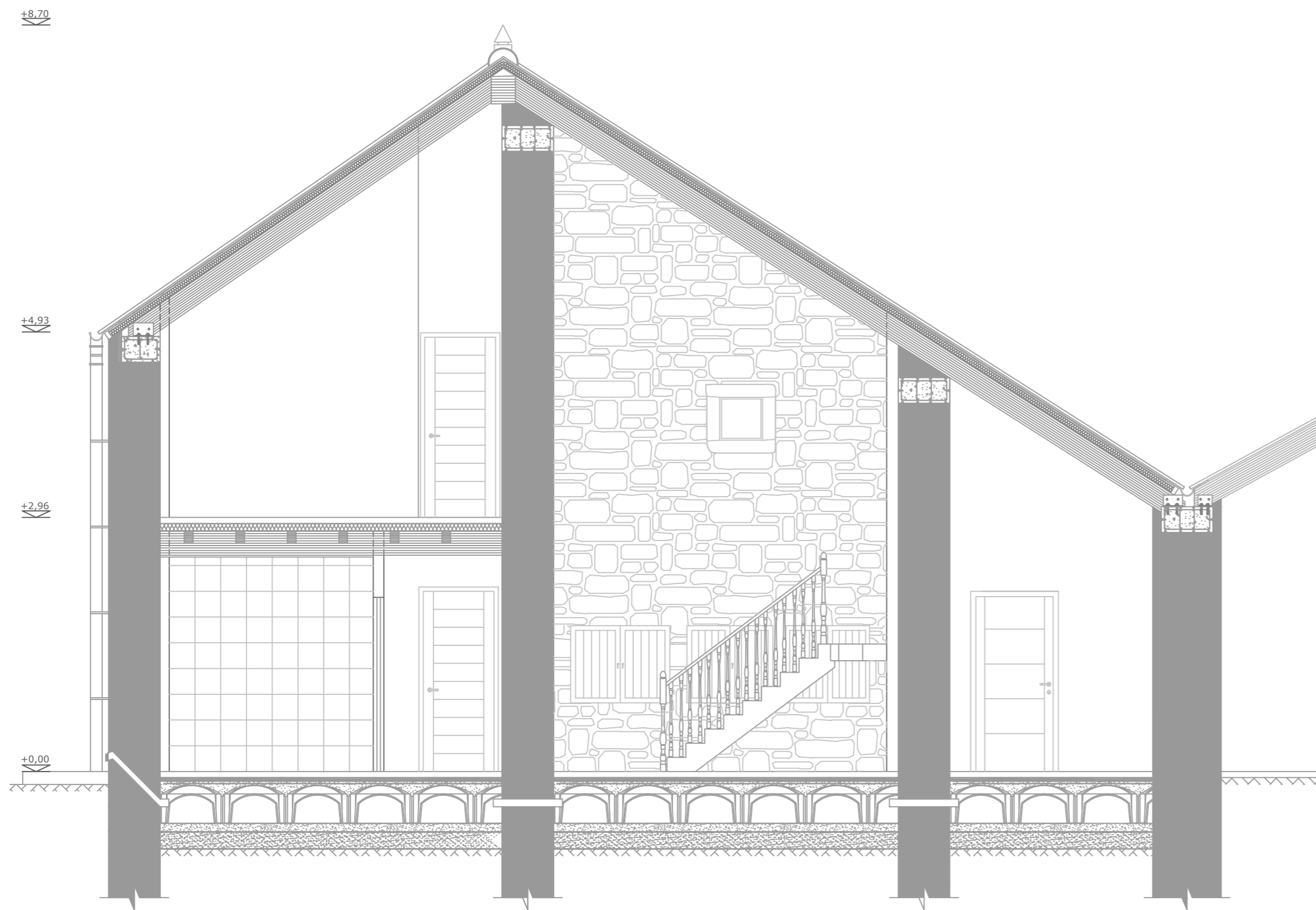

SECCIÓN CC'

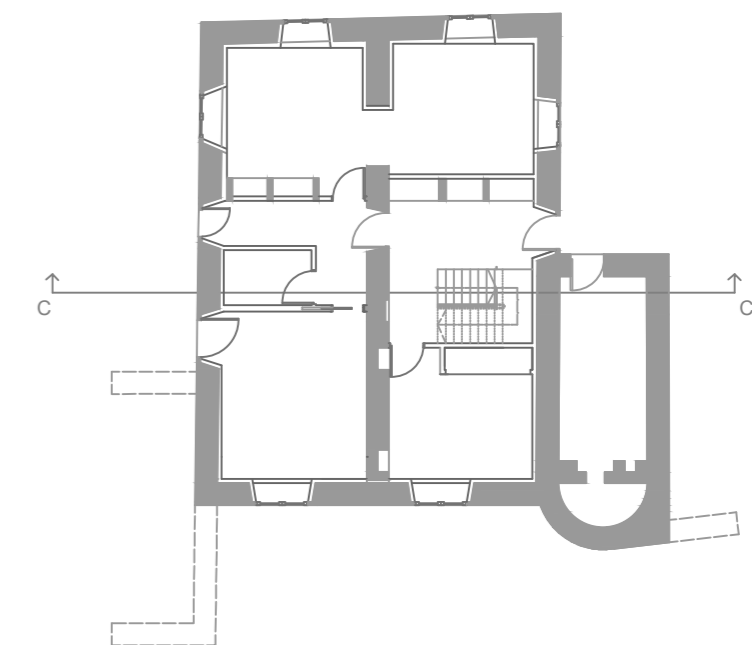
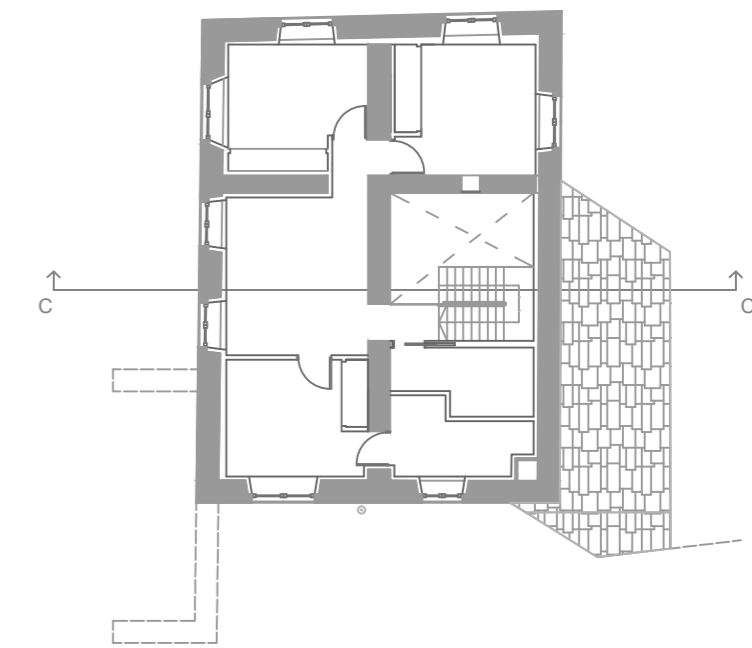
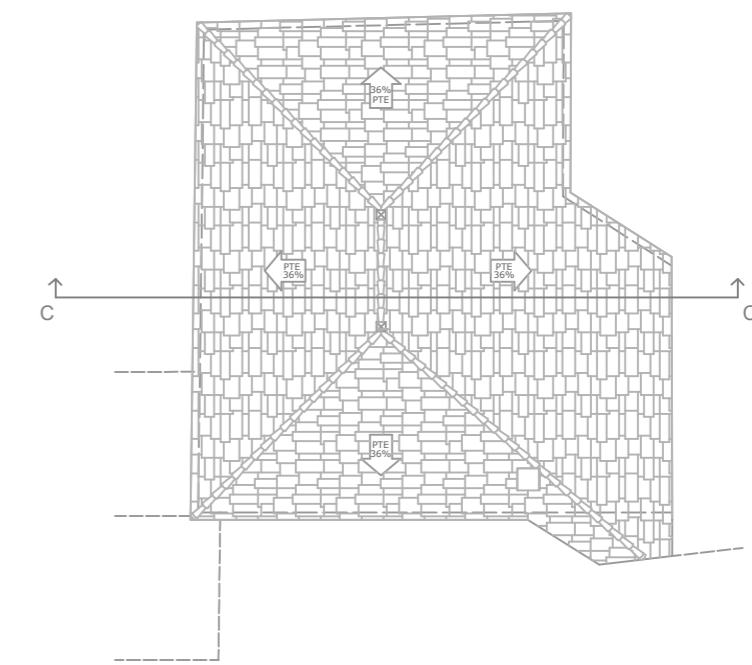

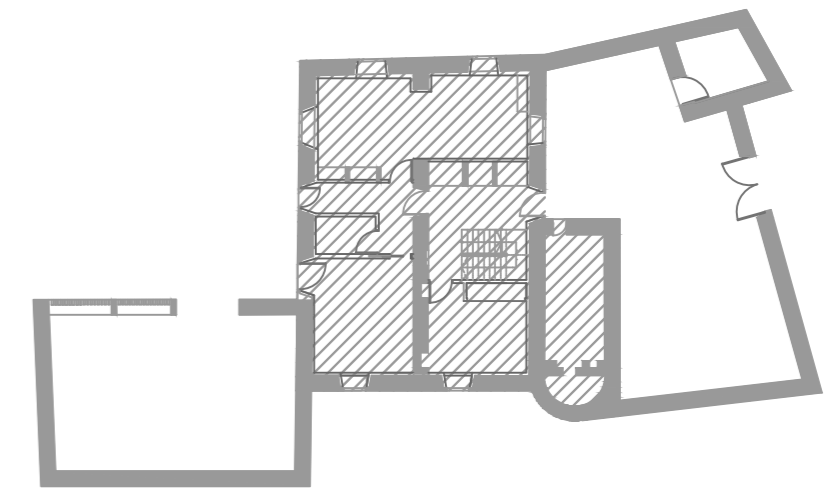
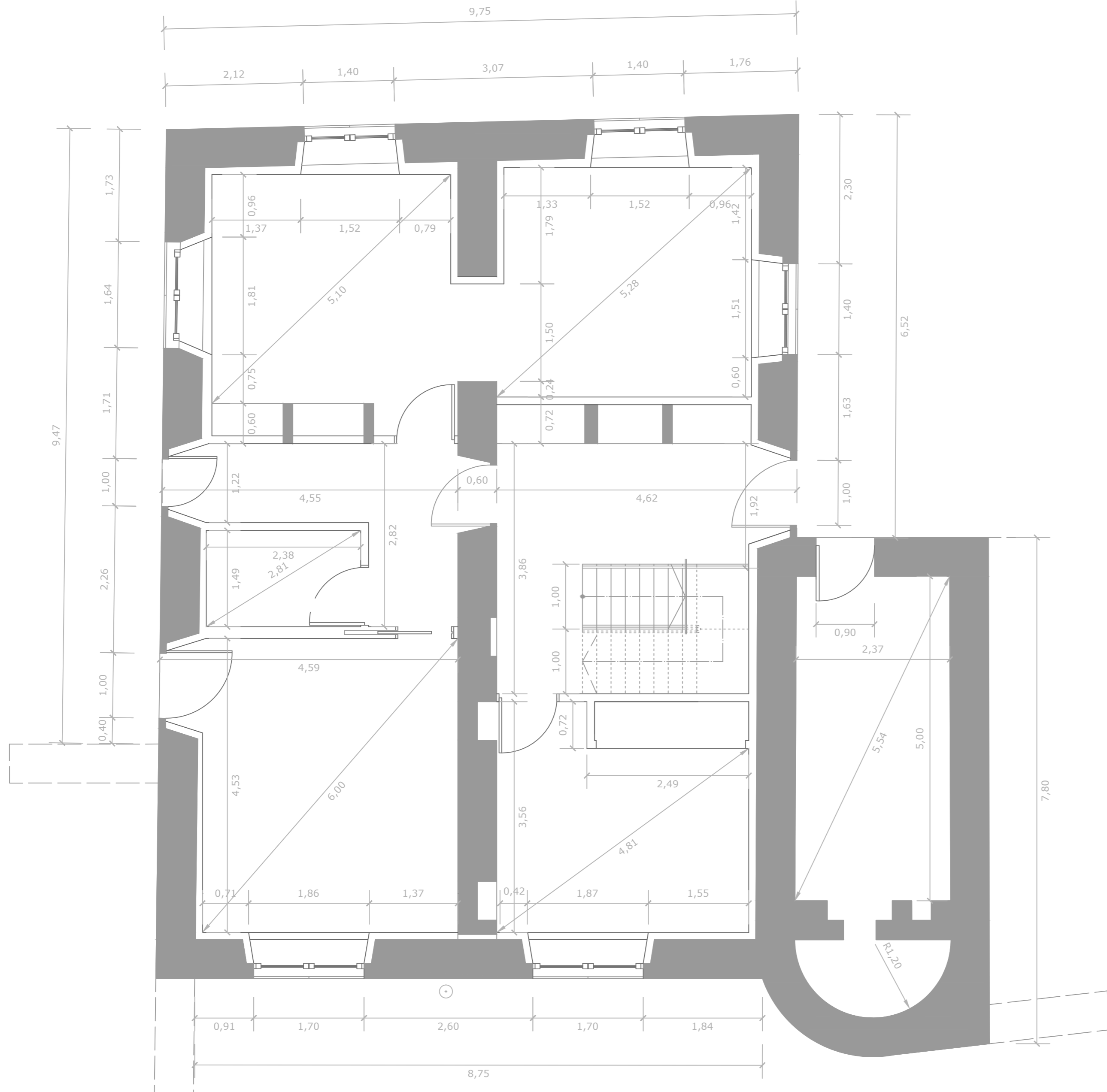

PLANTA BAJA



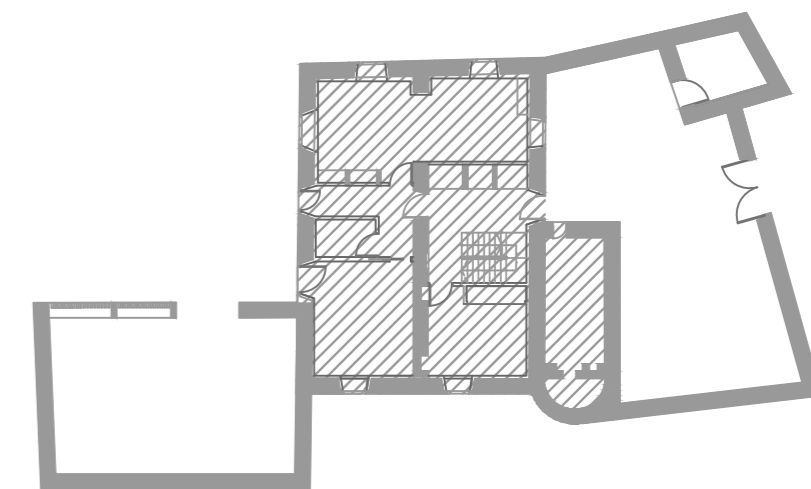
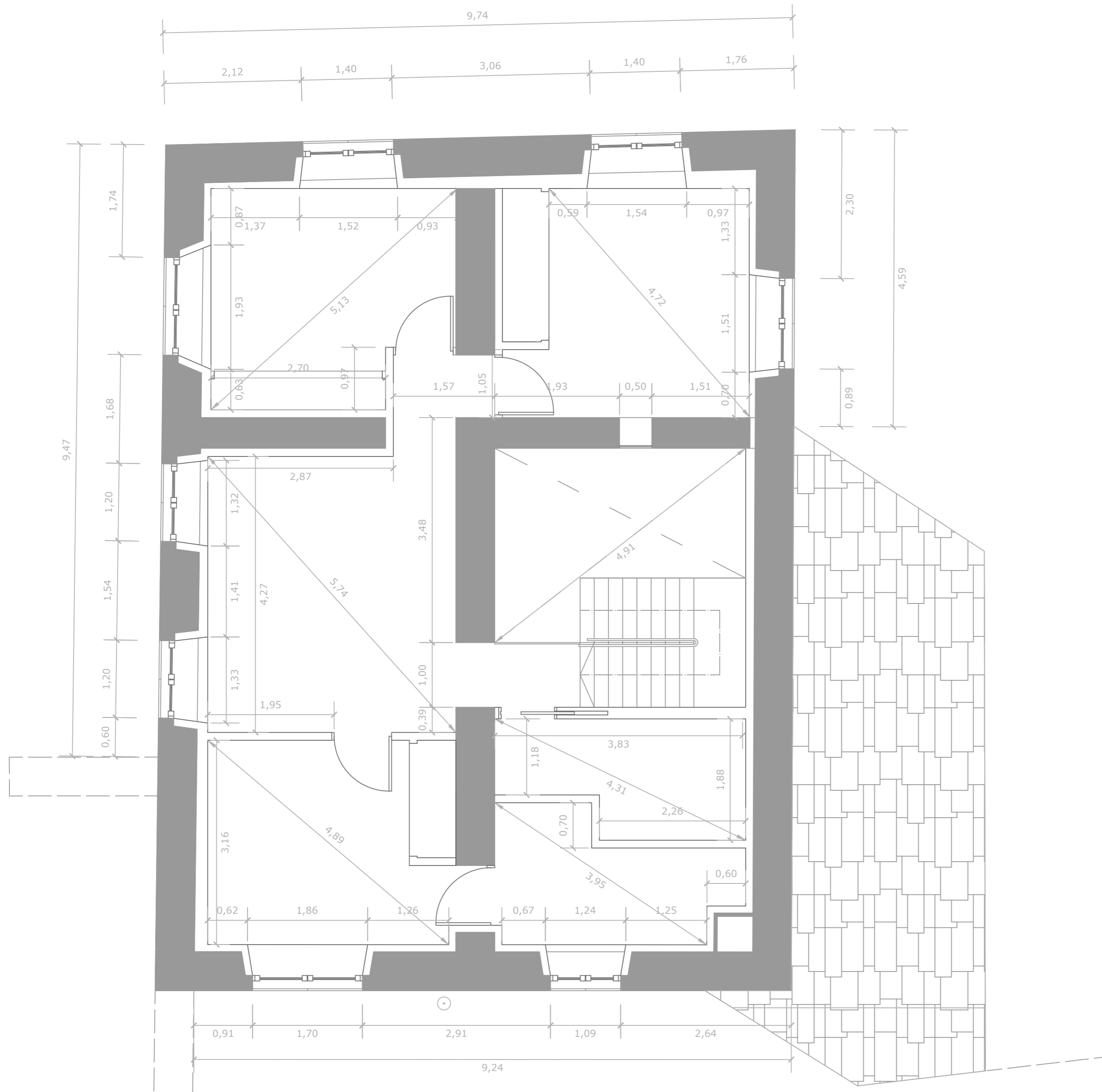

PLANTA ALTA



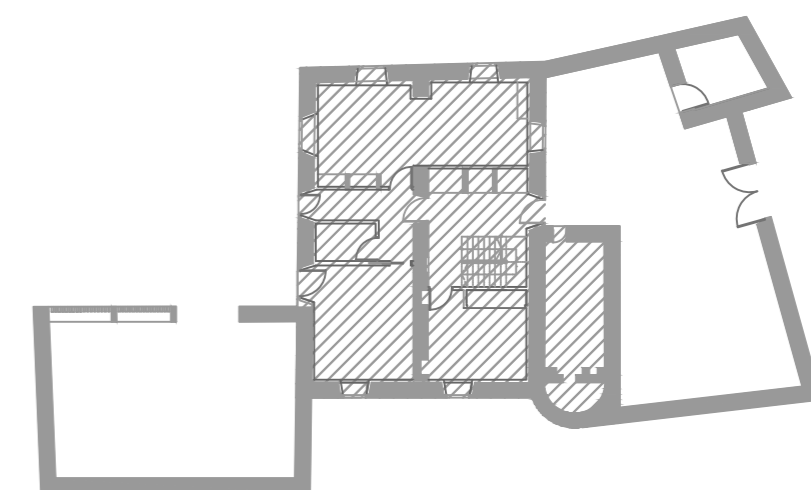
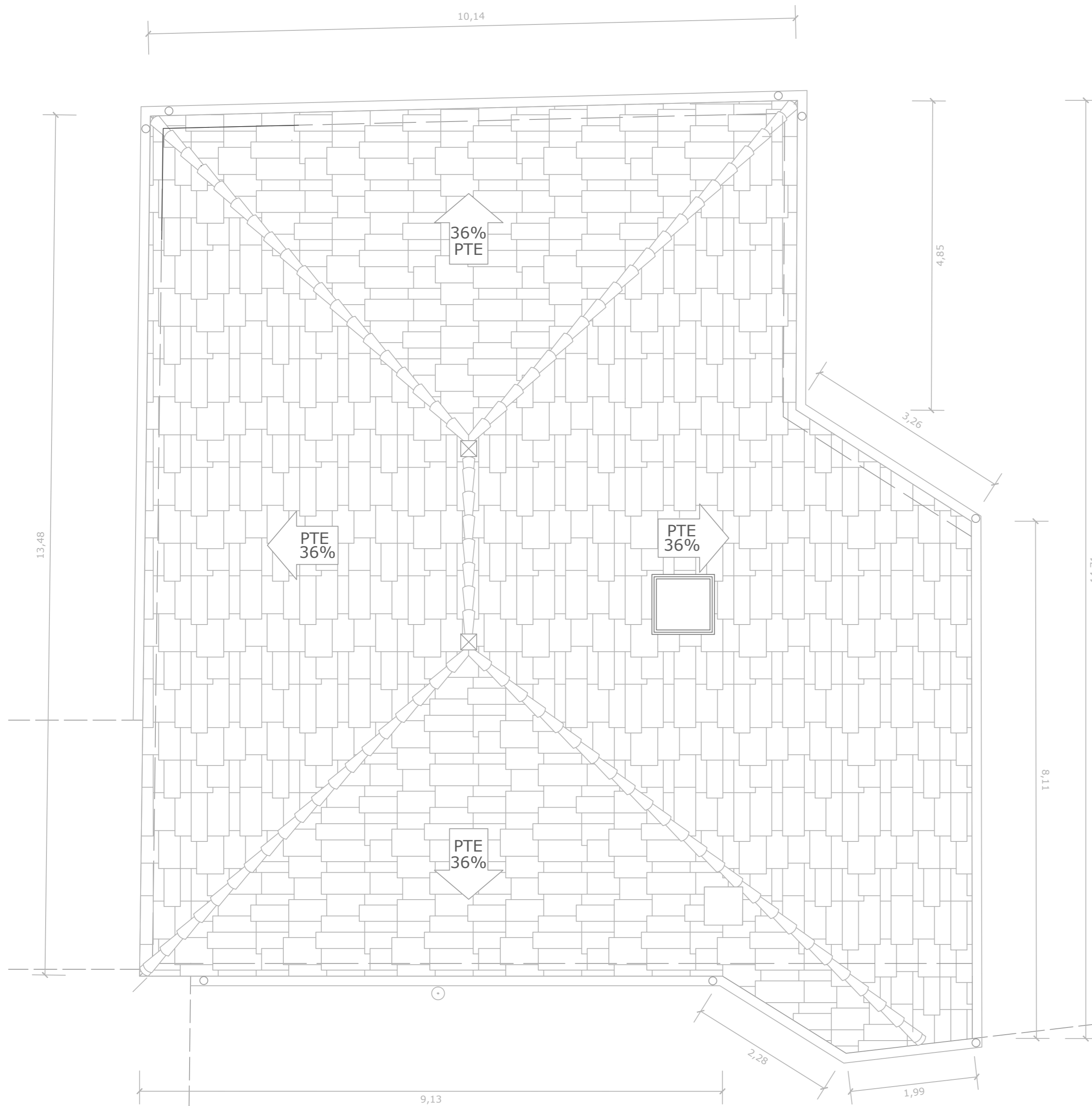

PLANTA DE CUBIERTA





FACHADA NORTE

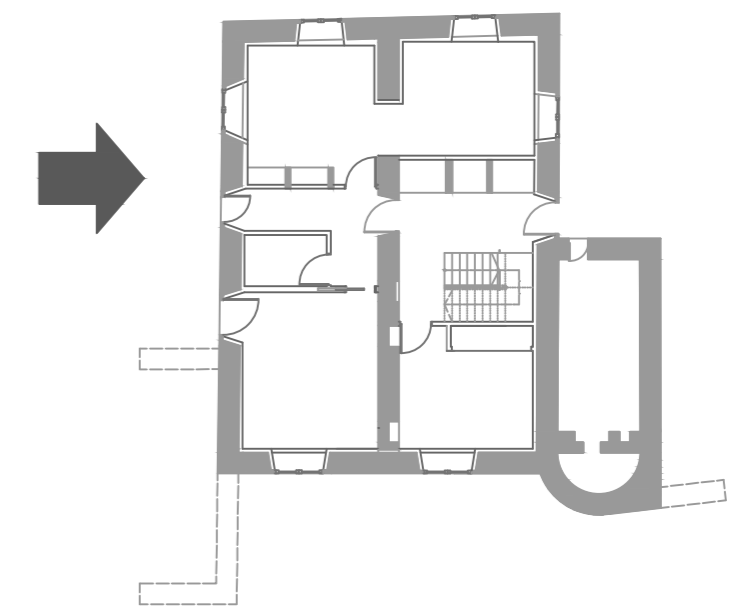



FACHADA SUR

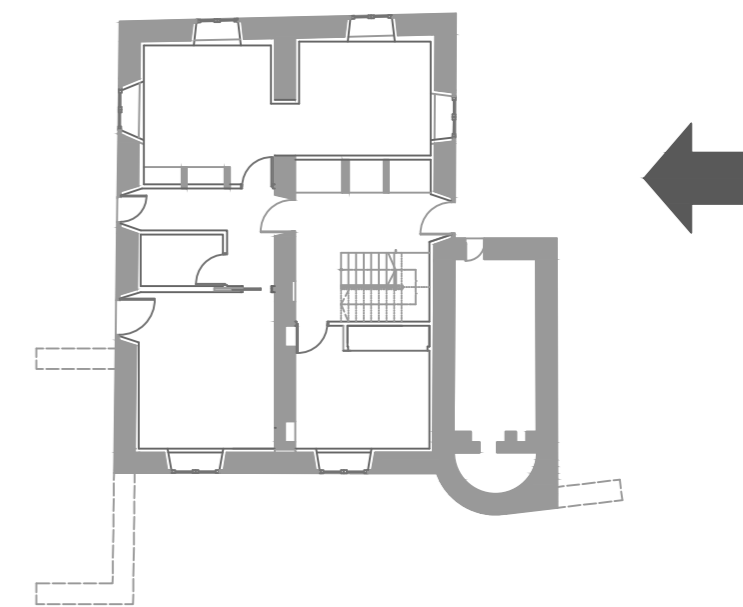



FACHADA OESTE

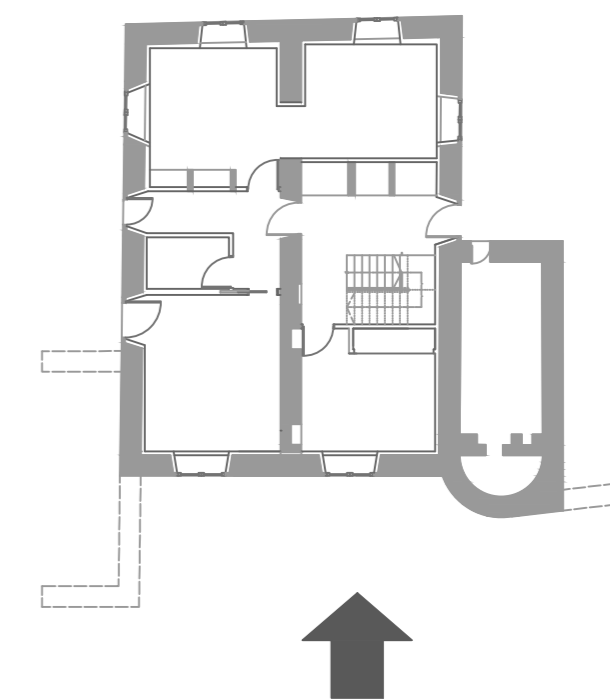



FACHADA ESTE

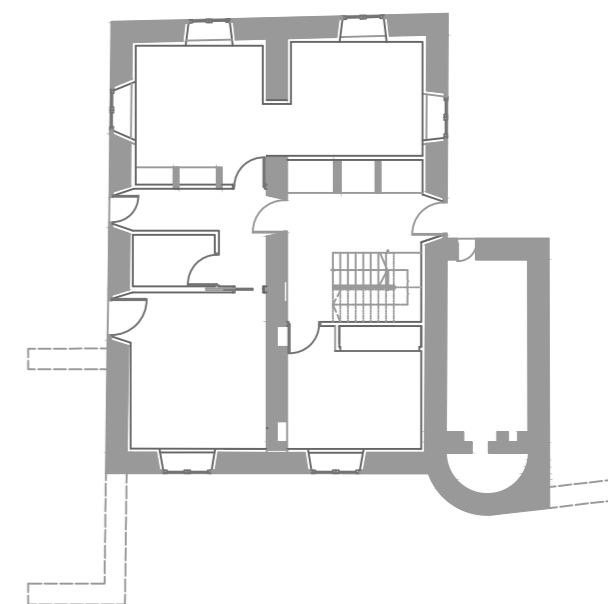

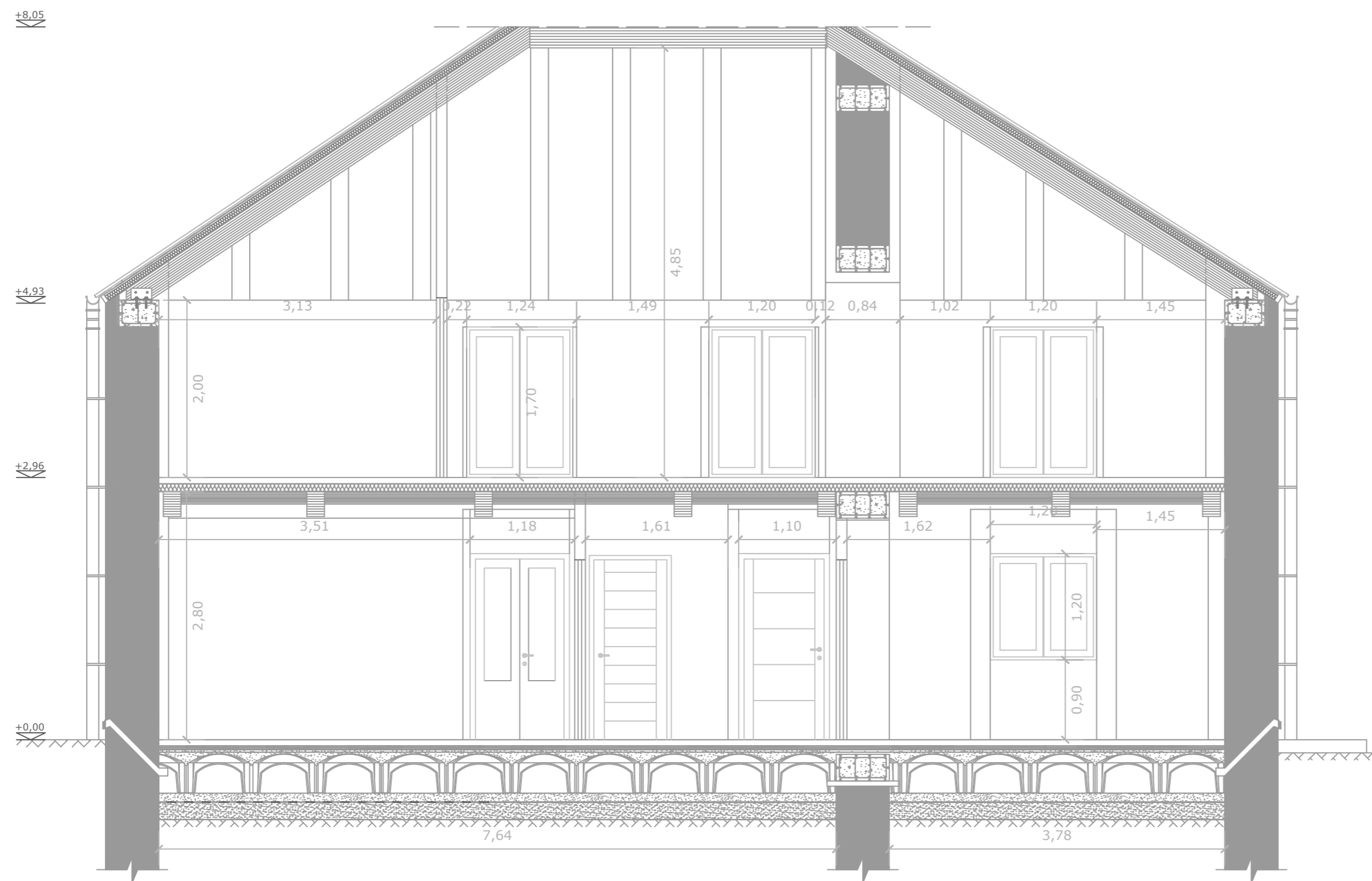

SECCIÓN AA'

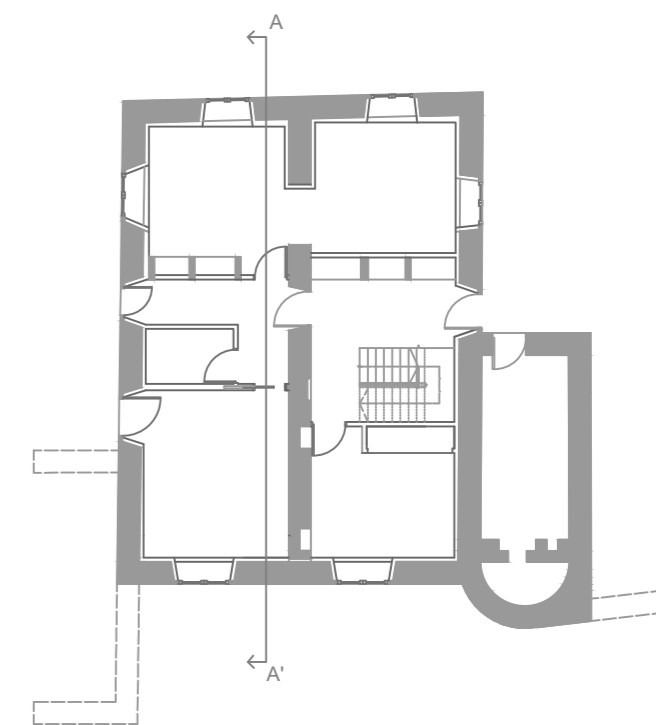
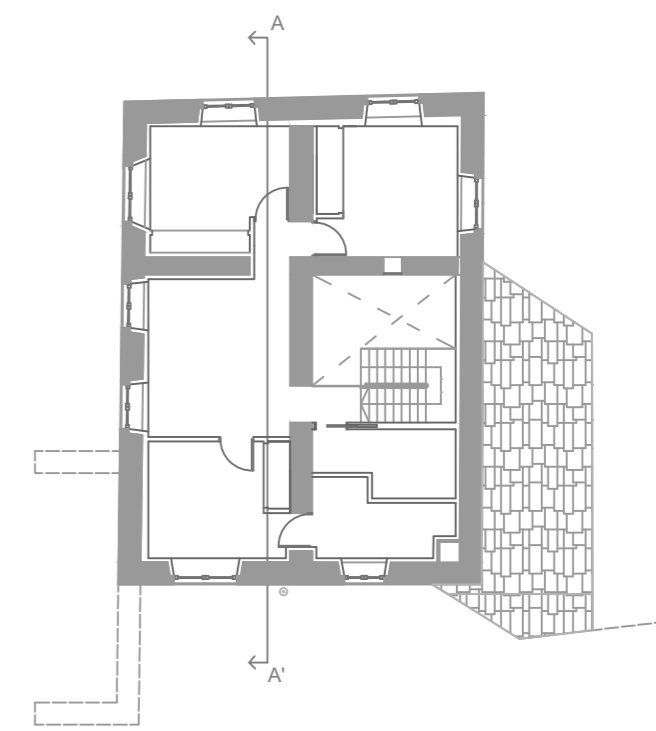
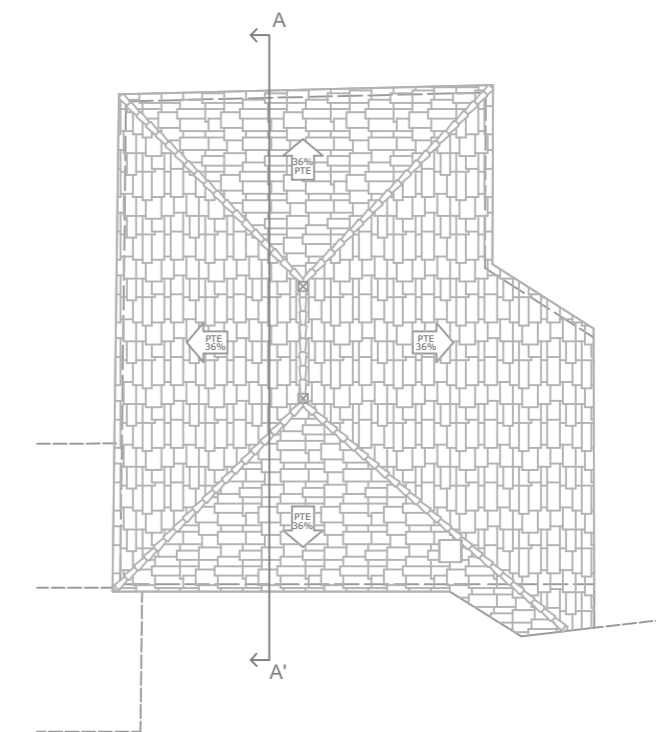

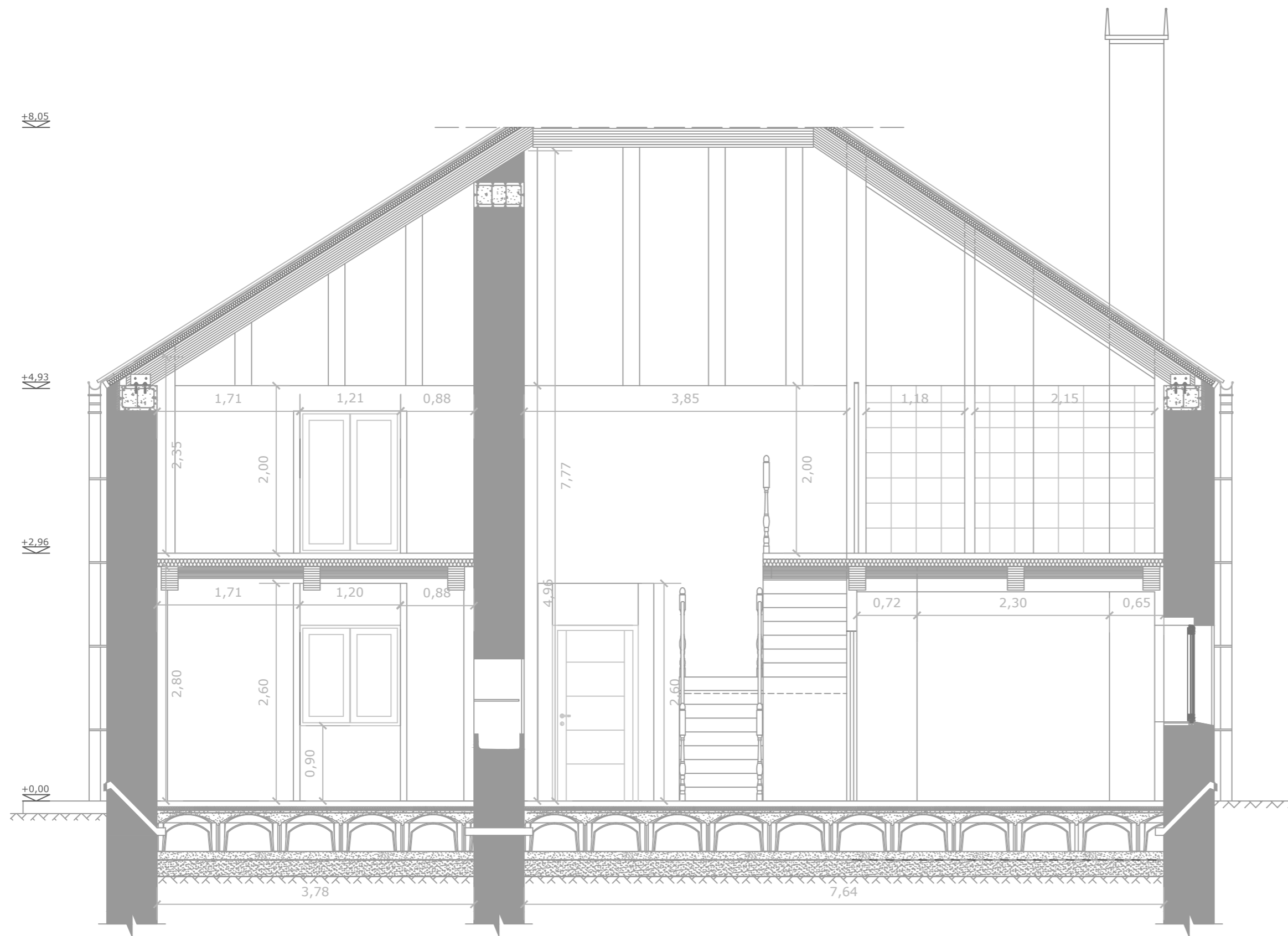

SECCIÓN BB'

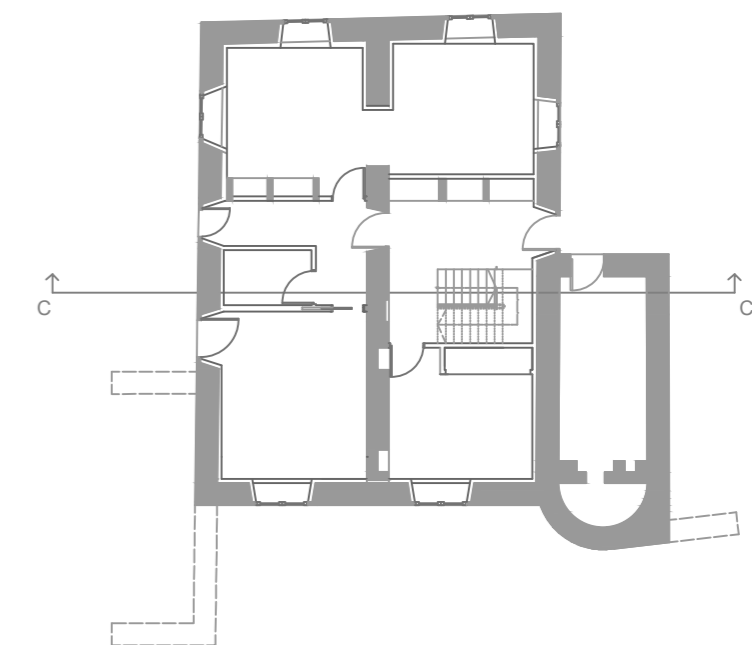
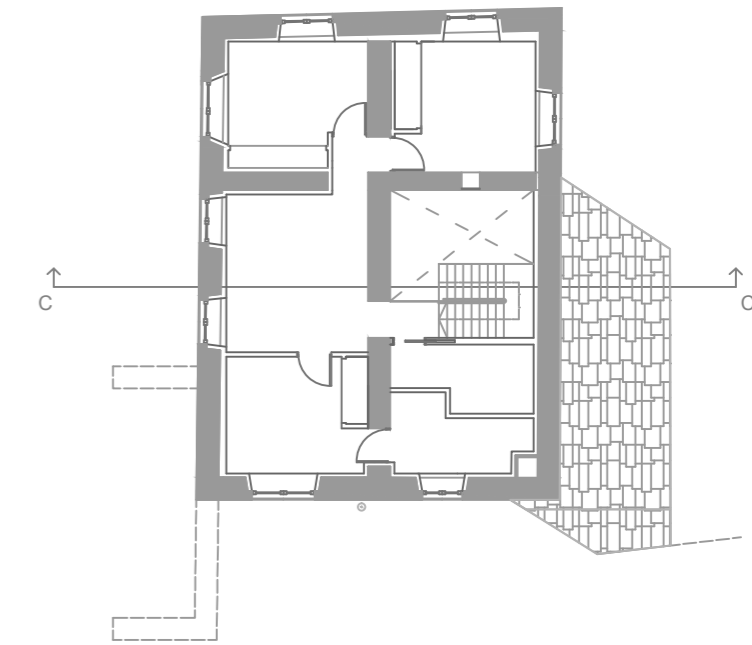
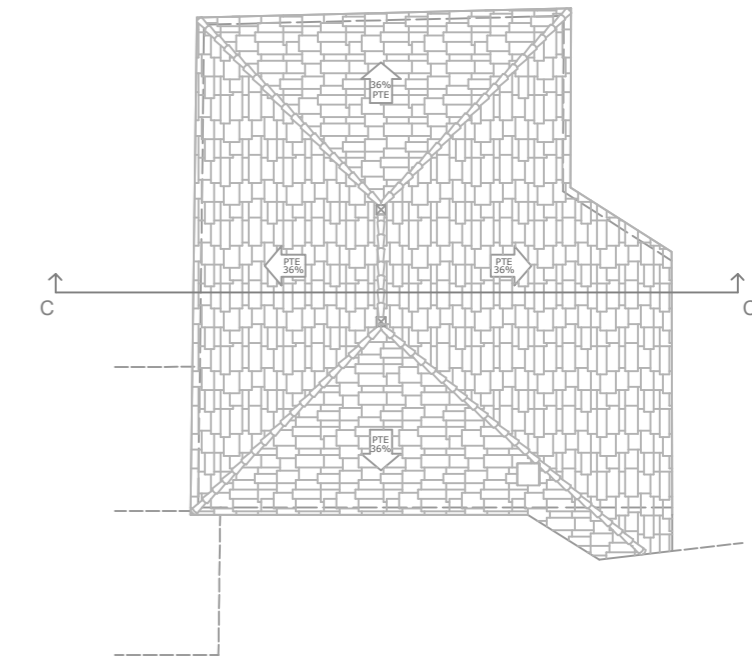

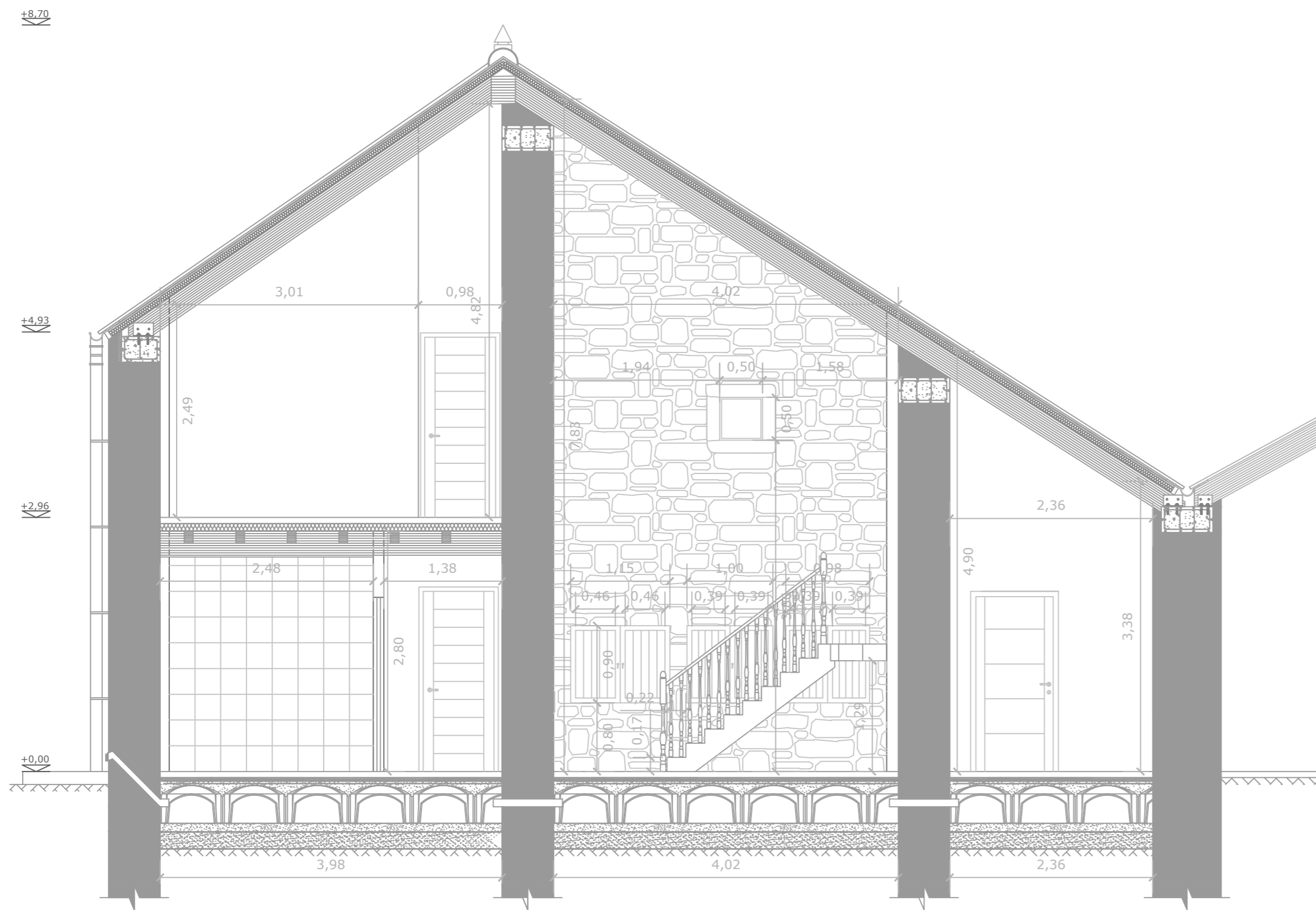

SECCIÓN CC'

