

	n. 1	n.2	n.3	n.4	n.5	n.6	n.7	n.8	n.9	n.10	n.11
01	negro	blanco	roja	amarilla	verde	asul	castaño	rosa	grises	amarilla	asul
02	neghro	blanco	roja	amarillo	verde	azul	castaño	rosa	beis, ghris	amarilla	asul
03 *	gris	blanco	rojo	amarillo	verdes	azul	ghranate	rosa	gris	naranja	d. malva?
04*	negro	blanco	roja	amarilla	verde	azul	castaño, marrón	rojo non é, laranxa?	d.d. ghris	marrón, acastañado	asul
05	negro	blanco	roja	amarelo	verde	azul	marrón	rosa	grises	naranja	violeta
06	neghro	blanco	roja	amarillo	verde	asul	marrón	rosa	ghris	d. naranja	d. nin é rosa nin é ghris
07*	neghro	blanco	roha	d. anaranxado	verde	asul, selestiña	marrón	rosa	ghrises	d. rojo non é. É un pouco raro	asul escuro
08	neghro	blanco	roha	amarillo	verde	asul	castaño	rosa	ghrises	amarilla	asul
09*	negro	blanco	rojita, vermella	amarelo	verde	asul	marrón	rosa	gris	naranja	morado
10*	neghro	blanco	encarnada	amarillo	verde	asul	marrón claro	arosada	ghrises	encarnada non é, nin é rosado, un color tella	lila
11	neghro	blanco	roja, vermella	amarillo	verde	asul	marrón	d. fusia, rosa	ghrises	d. arosado non é, é tella	asul, tipo de asul
12	neghro	blanco	roja	amarillo	verde	azul	castaño	rosa	ghrises	naranja	lila
13	negro	blanco	rojo	amarillo	verde	azul	castaño	rosa	ghrises	naranja	d.lila, morado
14	neghro	blanco	roja	amarillo	verde	azul	castaño	rosa	ghrises	naranja	d.d. lila
15*	neghro	blanco	roja	amarillo	verde	asul	castaño claro	rosa	ghris	naranja	violeta
16	neghro	blanco	roja	amarillo	verde	asul	castaño	rosa	ghris	naranja	violeta
17*	negro	blanco	roja	amarillo	verde	azul	marrón	rosa	grises	naranja	violeta
18*	neghro	blanco	roja	amarillo	verde	asul	marrón	rosa	ghrises	naranja	violeta
19	neghro	blanco	rojo	amarillo	verde	azul	marrón	rosa	gris	naranja	violeta
20	negro	blanco	roja	amarillo	verde	azul	marrón	rosa	ghrises	naranja	violeta
21	neghro	blanco	roja	amarillo	verde	azul	marrón	rosa	ghrises	naranja	violeta
22*	negro	blanco	rojo	amarelo	verde	azul	marrón	rosa	ghrises	naranja	violeta
23	neghro	blanco	roja	amarillo	verde	asul	marrón	rosa	ghris	naranja	violeta
24*	negro	blanco	roja	amarillo	verde	azul	marrón	rosa	grises	naranja	violeta
25	negro	blanco	roja	amarelo	verde	azul	marrón	rosa	gris	naranja	violeta

	<b>n.12</b>	<b>n.13</b>	<b>n.14</b>	<b>n.15</b>	<b>n.16</b>	<b>n.17</b>	<b>n.18</b>	<b>n.19</b>	<b>n.20</b>	<b>n.21</b>
01	castaño claro	negro claro	algho pintado	negro	negro oscuro	castaño	rojo	castaño	negro claro	rubio claro
02	castaño	castaño	rubio	neghro	neghro	castaño	rojo	castaño	castaño	rubia
03*	rojo caoba	gris escuro	pelirrojo	case neghro	negro	caoba	rojo	pelirrojo	gris	rubia
04*	naranja, un rubio máis oscuro	medio amarelo, medio blanco con negro	rubio	case negro	negro	castaño	rojo	marrón	negro e castaño	rubia
05	anaranjado	rubio oscuro	rubio	non negro de todo	negro, morena	acastañado, marrón	rojo	rojizo	gris oscuro	rubia
06	castaño	tirando ao ghris	rubio, tirando a blanco	neghro	neghro	marrón	rojo	rubio, pelirrojo	tirando ao negro	rubio
07*	d. encarnado	castaño escureiro	rubio	neghro	máis neghro	castaño	d. encarnado	d. pelirrojo	medio ghris	rubita
08	algho roho, pilirroho	rubio claro	rubio	castaño oscuro	neghro	encarnado, rojo, castaño, rubio	rojo	dorado, pilirroho	rubio e neghro	rubia
09*	pilirroxa	rubia ceniza	rubio	negro claro	negro, morena	tostado, un pouco roxo	rojo	pelirroxo	rubio ceniza	rubia
10*	pelirroja	gris, marrón	rubio	neghro	neghro	medio encarnado	encarnado	pelirrojo	gris	rubio
11	roxo	castaño	rubio	oscuro	neghro	roxo	roxo	roxo	castaño	rubio
12	pelirroja	castaño	rubio	morena	morena	castaño	rojo	pelirrojo, roxo	morena	rubia
13	pelirroja	castaño	rubio	morena	morena	morena reflejos caoba	rojo	pelirrojo	morena	rubio
14	peliroja	castaño	rubio	morena	morena	castaño reflejo rojos	rojo	pelirrojo	morena	rubia
15*	pelirroja	d.castaño, medio rubio	rubio	castaño escuro	neghro	castaño	rojo	pelirrojo	castaño claro	rubia
16	pelirrojo	castaño claro	rubio	neghro	neghro	caoba	rojo	pelirrojo	neghro	rubia
17*	pelirroja	castaño claro, case rubio	rubio	pelo moreno	neghro	castaño claro	rojo	pelirrojo	castaño claro	rubia
18*	rubia, d.pelirroja, naranaja	castaño mui claro	rubio	neghro, morena	neghro, morena	castaño	pelirroja ,rojo	d.pelirrojo	castaño mui claro	rubia platino
19	pelirroja	castaño	rubio	morenaza	morenaza	castaño	rojo	pelirrojo, zanahorio	castaño	rubiaza
20	pelirroja	castaño claro	rubio	negro	negro	castaño	rojo	pelirrojo	castaño	rubia
21	pelirroja	morena	rubio	morena	morena	morena	rojo	pelirrojo	morena	rubia
22*	pelirrojo	marrón máis claro	rubio	outro marrón	negro, morena	marrón	rojo	pelirrojo	marrón claro	rubia
23	color laranxa	marrón	rubio	neghro	negro azabache	marrón	rojo	naranxa	marrón	rubio
24*	pelirroja	castaño	rubio	castaño oscuro	negro, morena	castaño	rojo	pelirrojo	castaño oscuro	rubia
25	pelirroja	castaño, rubia	rubio	castaño tirando a negro	negro	castaño e un pouco rojo	rojo	pelirrojo	castaño, rubia	rubia

	n. 22	n.22	n.23	n.24	n.25	n.26	n.27	n.28	n.29	n.30	n.31	n.32
01	negros	castaños	castaños	verdes	verdes+claro	asules	neghro	neghro claro	castaños	verde claro	asul	asul claro
02	neghros	castaños	castaños	asules	castaños	azules	neghro	neghro	castaños	asul, verde	asul	grises, blancos
03*	neghros	grises	caoba,acastañados	verdes	verdes	azules	neghros	acastañados	rojos	verdes	azules	verde
04*	negros	castaños	castaños máis claro	azul, d.	máis claros	azules	neghro	marrón	castaños	verde	azul	verde máis claro
05	neghros	castaños	marrón máis claro	verdes	verdes máis escuro	azules	neghros	neghros	marrón	verdes	azules	ghrises
06	neghros	marrón	castaños	ghris	d. marróns	asul	neghros	neghros	marrón	verde	asul	ghris
07*	neghros	castaños oscuros	castaños	d. medios ghrises	medios castaños	azules	neghros	neghros	rubios,castaños	verde	asul	medio ghris
08	neghros	castaños	castaños	ghaxos, non moi blancos, d. verdosos	castaño claro	selestes	neghros	castaño escuro	d.castaño claro	verdes	asules	ghrises
09*	neghros	castaños	d. ghasios, entre marrón e máis claro,verdoso	verdes	verdosos	azules	negros	marrón escuro	marrón	verde	azul	gris
10*	neghros	castaños	castaños máis claro	verdes	verdes claro, ghrises	azules	neghros	neghros	castaños	verdes	azules	ghrises
11	castaño oscuro	castaño escuro	castaño claro	verde	asules escuro	asules	neghro	marrón ou castaño	castaño claro	verde	asul	como ghris
12	oscuros, castaños	castaños	castañiños	asules ou verdes	coma verdes	asules	castaño escuro	castaño máis claro	máis máis claro	verde	asul	verde escuro
13	negros	marróns	castaños	verdes	d.azules escuros	azul	negros	marrones	castaño	verde	azules	ghris
14	neghros	marrón/castaños	rojo escuro	claros, como ghrises	ghris	asules	neghros	marróns	ghranate	verdes	asules	ghrises
15*	neghros	castaños	castaño amarillento	d.verdoso claro	asules claro	asules	neghro	casi neghro	castaño	d.verde	asul	asul claro
16	neghros	marróns	naranjas	verdes mui claros	ghrises	asul	neghros	neghros	naranjas	verdes	asul	ghrises
17*	neghros	castaños	castaños claros	verdes	verdes	azules	negros	marrón escuro	marrón claro	verde	azul	d. grises ao mellor
18*	neghros	castaños	castaños	verdes	verdes azulados	asules	neghros	castaño escuro	castaño claro	verde	asul	asuleiro, parese ghris
19	marróns	entre verdes e marróns	marrón claro	verdes	grises	azules	marrón moi oscuro	marrón un pouco máis claro	marrón tirando a naranja	verde	asul	ghris
20	negro	marróns	marróns	verde, verdoso	entre verde e azul	azul	negro	marrón	marrón	verde	azul	azul
21	negros	marróns verdosos	marróns máis claros	verdes	verdosos tirando a azules	azules	negros	tirando a marróns	marróns verdosos	verdes	azules	azules claro
22*	oscuros	marróns	marrón verdoso	verdes	agrisados	azul	oscuros	oscuros	castaños tirando a naranja	verde	azul	gris
23	neghro	verde	marrón clariño	verde máis claro	gris	azul	negro	marrón escuro	marrón máis clariño	verde	azules	gris
24*	marrón oscurísimos	marróns	marróns clarito	verdes	azules medio grises	azules	negro	marrón escuro	marrón claro	verdoso	azul	azul medio gris
25	marron, castaños	castaños	castaños	verdosos, m un pouco de azul	azules grisáceos	azules	castaño moi oscuro	castaño normal	castaño moi clariño	verde	azul	azul grisáceo

## Sección IV Alimentos

## TFM. A gama cromática en galego: análise semántica e sociolóxica. Teixeira Moláns

	n. 33	n.34	n.35	n.36	n.37	n.38	n.39	n.40	n.41	n.42
01	espigha azul	amarillo	amarillo,blanco, corveño, azul rojo	pan de millo, broa	pan trigho	de centeo	uvas neghras	blancas	peste	
02	asules	amarilla	amarilla, blanca,corveña, azul, roja	pan maíz, acastañado	pan trigho	pan trigho	uvas catalanas	blancas, alvariñas	tintillas, rojas	
03*	espigha neghra	amarillas	amarilla, gris clariño, amarillo mezclado con blanco, azules, rojas	brona, amarillo	pan trigo, blanco e rojo, tostado	pan de güevo, granate e beis	uvas neghras	blancas	rojas	
04*	espigha neghra	marrón	marrón, blanco,mezclado, azul, marrón escuro	broa	de trigo	de senteo	uva neghra	blanca	uva marrón, acastañada	
05	espigha negra	espiga rubia	clásica, máis clásica, -, negra, roja	boroa	pan de trigo	con senteo	uva negra	blanca	catalana	
06	espigha negra	amarilla	amarilla, -, -, roja	boroa	pan de senteo, de trigo	biscocho	uva neghra ou tinta	blanca	rosada ou de clarete	
07*	espighas asules ou grises	millo castaño	-, -, -, encarnado	-	máis encarnado do normal	do moreno	uvas asules	claras, blancas	da color do viño	
08	espighas neghras	amarillento	-,ghris, corveño/ghaspeado, neghro, roho	d. broa	pan de barra	pan moreno	uvas neghras	blanca	uva tinta	
09*	millo neghro	americano	toda a vida, blanco, ghaspeado, neghro, escuro	pan de millo, boroa	normal	de centeo	uvas catalanas	blanca	-	
10*	espighas escuras	amarillas	amarilla,clara,ghaspeada, azul, roja	pan de millo	pan de sena	chapata, fariña morena	uvas escuras, morenas	blancas	encarnadas	
11	espigha azul	millo	-, blanco,chispeado,-, rojo	boroa	pan de trigho	pan de senteo, fariña oscura	uvas oscuras	blancas	rojas	
12	millo neghro	normal	-,de leite,pinterexado, -,roja	boroa	pan de trigho	trigho e millo	uva neghra	blanca	catalana, viño clarete	
13	espigha neghra	normal	normal,de leite,-,neghra,roja	boroa	pan blanco	pan moreno	tinta	blanca	catalana	
14	espigha neghra	normal	normal,blanca,de colores, neghra , roja	broa	pan	pan	uva neghra	blanca	morada	
15*	espigha neghra	normal	normal,de leite,neghra con algúns blancos,neghra, roja	broa	pan blanco	pan moreno	moradas, neghras	blancas	neghra	
16	espigha neghra	amarillas	espigha,do leite,neghra con ghrans blancos e amarillos	broa	pan	fariña de millo	uvas violetas	verdes	rojiñas	
17*	negra	naranja ou amarillo	normal,blanco,multicolor,negro, rojo	boroa	normal	pan moreno	moradas	verdes	moradas	
18*	espigha neghra	normal	-, espigha de leite,manchadas,neghras, rojas	boroa	pan, bolo	bolo, fariña de millo	maduras, moradas	blancas	uvas maduras, claras	
19	millo neghro	común	de toda a vida,blanco,de colorines,azul,rojo	boroa	pan	pan integral, máis escuro	uvas moradas	blancas	granates	
20	espighas neghras	normal	amarilla,máis clara, a colorañas, negra, roja	boroa	normal	máis moreno	uvas neghras	blanca	neghra	
21	millo negro	millo	de sempre, blanco,raro,azul,rojo	broa	pan	-	uvas normales	blanca	roja	
22*	millo seco, negro	amarillo	millo seco, millo máis seco, malo,malo,rojo	broa	d. pan de millo	de millo	uvas normales	verdes	normales	
23	millo neghro	amarillo	normales,blanco,negro con grans de diferente color, escuro,rojo	boroa	pan de panadería	pan feito na casa	uvas moradas	blancas	violeta máis claro	
24*	masorca neghra,	amarilla	ben, blanca,azul con pinchiñas amarillas e blancas, negra, roja	broa	pan normal	pan de Lugo, máis oscura	uvas violetiñas	blancas	uvas violetas	
25	maíz máis escuro	maíz,normal	normal, blanco,mezclado,negro, rojo	boroa	pan de trigo	un máis escuro	uvas escuras	normales, verdiñas	máis roja	

## Sección V Animais

## TFM. A gama cromática en galego: análise semántica e sociolóxica. Teixeira Moláns

	n. 43	n.44	n.45	n.46	n.47	n.48	n.49	n.50	n.51	n.52	n.53	n.54
01	rubia	-	-	suíza	negra	marela	rubia	marela	ghaspeada	ovella	neghra	castaño
02	castaña, vermella	vermella*	marela	holandesa,suíza	negro	vermella	cachona,vermella	vermella	a manchas	oveja	neghras	castaño
03*	suíza, branca e granate	rubia	marela	suíza	neghra	marela	case rubia,granate	granate máis claro	castaña	ouvella	neghra	granate
04*	marrón e branca	castaña	blanca, amarelada	holandesa,pinta	neghra	amarela	d. castaña	castaña máis clara	marrón e negro	ovella	neghra	marrón
05	marela e branca	marela/rubia	casi branca	suíza	neghro	rubia	marela	marela	marrón escuro	ouvella	neghra	marrón
06	marela	rubia	d. castaño claro	pinta	neghro	rubia	castaña	castaño	castaño escuro	ovella	neghra	castaño
07*	d. algho ghranate	-	blanca	pinta	neghra	rubia	-	-	-	ouvella	neghra	-
08	pinta, suísa,moi roha	marela	cunchada	pinta suísa	neghra	castañas, naturais	castaño	castaña	neghra e castaña	ovella	neghra	castaño
09*	marela, pinta	rubia	blanca	pinta	neghra	rubia	marela	marela	rubia e morena	ouvelliña	neghra	marróns
10*	rojo	amarillo	blanca	pinta	neghra	castaño	castaño escuro	castaña	castaño claro e escuro	ovella	neghra	castaño
11	roxa	parda	blanca	pinta	neghra	beis	marrón	ghallegha	oscura	ouvella	neghro, morenas	marrón, castaño
12	-	marela	blanca	pinta, suísa	neghra	marela	castaño	asemexa marela	parda	ovelliña	neghra	castaño
13	castaño e blanco	rubia	blanca, beis	suíza	neghro	rubia	rubia	rubia	castaño,marrón	ovella	neghro	castaño
14	roja, pelirroja	rubia	blanca	pinta	neghra	rubia	rubia	rubia	parda, mesclada neghra con castaño escuro	ovella	neghra	rojizo
15*	parda	castaño claro	clara	gharapateada	neghra	castaño	castaño	castaño	partes escuras e claras	ovella	neghra	entre castaño e naranxa
16	rojo e blanco	dourado	blanca	de toda a vida	neghro	pardo clariño	castaño	pardo máis escuro	marrón, castaño e neghro	ouvella	neghra	naranxa
17*	marrón	amarilla	amarilla clara	pinta	negra	amarilla	castaña	castaña clara	castaña oscura	ovella	negra	anaranjada ou parda
18*	castaña	rubia	rubia media branca	vaca normal	neghra	rubia, castaña clara	castaña	castaña	mescla neghra e castaño escuro	ovella	neghra	castaño
19	marrón	rubia	rubia máis claro	pinta	neghro	rubia	rubia	rubia	morena, máis escura	ovella	neghra	entre rubio e marrón
20	marrón	máis marrón	máis clariña	pinta	neghra	marrón	marrón	marrón	marrón	ovella	neghra	marronciño
21	roja	d.pelirroja	blanca	típica	negra	parda	marrón	intermedia parda e marrón	marrón	ovella	negra	marrón
22*	marróns e blancas	loura	loura	pinta	negra	louro	louro	louro	a manchas, negro, marrón escuro, castaño claro	ouvella	negra	naranxa
23	blancas e marróns	marrón	blanquiña	negra e branca con manchas	neghro	marrónsiño clariño	marrón escuro	marrón	marrón e neghro	ovelliña	neghra	marrón escuro e clariño
24*	vaca morena	loira	blanca	blanca e negra	negra	loira	marrón clarito	loira	castaña	ovella	neghra	pelirrojo ou naranxa
25	marrón	marrón moi claro	amarillo clariño,beis	pinta	negra	marrón claro	marrón normal	marrón claro	diferentes tonos de marrón, negro	ovelliña	negras	marrón



**n.01**



**n.02**



**n.03**



**n.04**



**n.05**



**n.06**



**n.07**



**n.08**



**n.09**



**n.10**



**n.11**



**n.12**



**n.13**



**n.14**



**n.15**



**n.16**



**n.17**



**n.18**



**n.19**



**n.20**



**n.21**



**n.22a**



**n.22b**



**n.23**



**n.24**



**n.25**



**n.26**



**n.27**



**n.28**

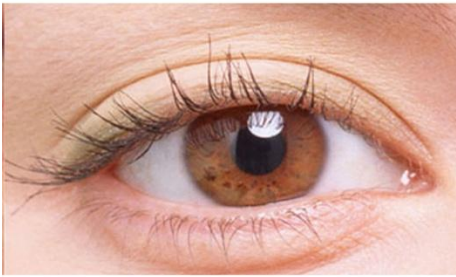

**n.29**



**n.30**



**n.31**



**n.32**





**n.33**

**n.34**

**n.35**

**n.36**



**n.37**

**n.38**

**n.39**

**n.40**

**n.41**



**n.43**



**n.44**



**n.45**



**n.46**



**n.47**



**n.48**



**n.49**



**n.50**



**n.51**



**n.52**



**n.53**



**n.54**