

**PROYECTO BÁSICO Y DE EJECUCIÓN DE REHABILITACIÓN DE
UNA VIVIENDA UNIFAMILIAR Y ANEXOS EN EL LUGAR DE
SEBLE, Nº 12, PARROQUIA DE VISANTOÑA, MUNICIPIO DE
MESÍA, PROVINCIA DE A CORUÑA.**

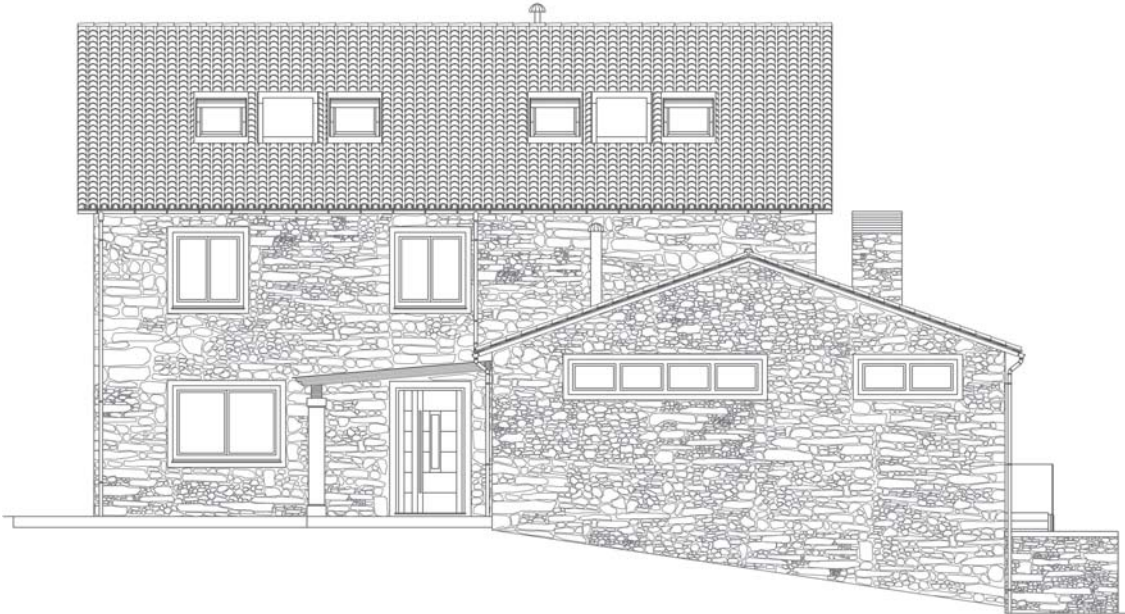

**TRABAJO FIN DE GRADO DE LA ESCUELA UNIVERSITARIA
DE ARQUITECTURA TÉCNICA DE A CORUÑA.
UNIVERSIDADE DA CORUÑA.**

Alumna: VERÓNICA MOSQUERA SEOANE

Tutor: Prof. ROBERTO MEDÍN GUYATT

Mesía, julio de 2015

CONTENIDO

I. MEMORIA

II. PLANOS

III. PLIEGO DE CONDICIONES

IV. MEDICIONES y

V. PRESUPUESTO

Anejo 4.10 GESTIÓN DE RESIDUOS

Anejo 4.11 PLAN DE CONTROL DE CALIDAD

Anejo 4.12. ESTUDIO DE SEGURIDAD Y SALUD

Soporte informático: 4 CDs.