

**PROYECTO BÁSICO Y DE EJECUCIÓN DE
REHABILITACIÓN DE UNA VIVIENDA
UNIFAMILIAR DE A LAGOA -SORRIZO-
ARTEIXO EN LA PROVINCIA DE A CORUÑA**



II. PLANOS

PROYECTO FIN DE GRADO

JULIO/ 2015

PROYECTISTA: ERRAMI MUSTAPHA

TUTOR: Prof. LÓPEZ RIVADULLA, FRANCISCO JAVIER.

TUTORA: Prof. ALONSO ALONSO, PATRICIA

ESTADO ACTUAL

PLANOS DE SITUACIÓN

- 01 EA PLANO DE SITUACIÓN
- 02 EA PLANO DE EMPLAZAMIENTO
- 03 EA PLANO DE EMPLAZAMIENTO. Levantamiento fotográfico

PLANOS DE ARQUITECTURA

PLANOS DE ARQUITECTURA

- 01 EA PLANTA BAJA VIVIENDA 01
- 02 EA PLANTA PRIMERA VIVIENDA 01
- 03 EA PLANTA ANEXO 02. Levantamiento fotográfico
- 04 EA COTAS PLANTA BAJA VIVIENDA 01
- 05 EA COTAS PLANTA PRIMERA VIVIENDA 01
- 06 EA PLANTA BAJA VIVIENDA 01. Levantamiento fotográfico
- 07 EA PLANTA PRIMERA VIVIENDA 01. Levantamiento fotográfico
- 08 EA PLANTA DE CUBIERTA VIVIENDA 01
- 09 EA PLANO DE ALZADOS VIVIENDA 01. Levantamiento fotográfico
- 10 EA PLANO DE ALZADOS VIVIENDA 01. Levantamiento fotográfico
- 11 EA PLANO DE SECCIONES 01 VIVINEDA 01
- 12 EA PLANO DE SECCIONES 02 VIVIENDA 01
- 13 EA PLANO DE SECCIONES 03 VIVIENDA 01
- 14 EA PLANO DE SECCIONES 04 VIVIENDA 01
- 15 EA PLANO DE SECCIONES 05 VIVIENDA 01
- 16 EA PLANTA BAJA VIVIENDA 02
- 17 EA COTAS PLANTA BAJA Y PLANTA CUBIERTA VIVIENDA 02
- 18 EA PLANO DE ALZADOS VIVIENDA 02. Levantamiento fotográfico
- 19 EA PLANO DE SECCIONES VIVIENDA 02. Levantamiento fotográfico
- 20 EA PLANTA BAJA Y PLANTA PRIMERA VIVIENDA 03
- 21 EA PLANO DE ALZADOS VIVIENDA 03. Levantamiento fotográfico

PLANOS DE ESTRUCTURAS

- 22 EA PLANO DE ENTRAMADO DE PLANTA PRIMERA VIVIENDA 01
- 23 EA PLANO DE ENTRAMADO DE CUBIERTA VIVIENDA 01
- 24 EA PLANO DE ENTRAMADO DE CUBIERTA VIVIENDA 02
- 25 EA PLANO DE ENTRAMADO PLANTA PRIMERA Y CUBIERTA VIVIENDA 03

ESTADO REFORMADO

PLANOS DE ARQUITECTURA

- 26 ER PLANO DE URBANIZACIÓN DE LA PARCELA
- 27 ER PLANTA BAJA VIVIENDA 01
- 28 ER PLANTA PRIMERA VIVIENDA 01
- 29 ER PLANO DE COTAS PLANTA BAJA VIVIENDA 01
- 30 ER PLANO DE COTAS PLANTA PRIMERA VIVIENDA 01
- 31 ER PLANO DE ACABADOS PLANTA BAJA VIVIENDA 01
- 32 ER PLANO DE ACABADOS PLANTA PRIMERA VIVIENDA 01
- 33 ER PLANTA DE CUBIERTA VIVIENDA 01
- 34 ER PLANO DE ALZADOS 01 VIVIENDA 01
- 35 ER PLANO DE ALZADOS 02 VIVIENDA 01
- 36 ER PLANO DE SECCIONES 01 VIVIENDA 01
- 37 ER PLANO DE SECCIONES 02 VIVIENDA 01
- 38 ER PLANO DE SECCIONES 03 VIVIENDA 01
- 39 ER PLANO DE SECCIONES 04 VIVIENDA 01
- 40 ER PLANTA BAJA VIVIENDA 02
- 41 ER PLANO DE COTAS PLANTA BAJA VIVIENDA 02
- 42 ER PLANO DE ACABADOS VIVIENDA 02
- 43 ER PLANTA DE CUBIERTA VIVIENDA 02
- 44 ER PLANO DE ALZADOS VIVIENDA 02
- 45 ER PLANO DE SECCIONES VIVIENDA 02
- 46 ER PLANTA BAJA Y PLANTA DE CUBIERTA VIVIENDA 03
- 47 ER PLANO DE ALZADOS VIVIENDA 03
- 48 ER PLANO DE SECCIONES VIVIENDA 03

PLANOS DE CARPINTERÍA

49 ER MEMORIA DE CARPINTERÍA VIVIENDA 01
50 ER MEMORÍA DE CARPINTERÍA VIVIENDA 01
51 ER MEMORIA DE CARPINTERÍA VIVIENDA 02
52 ER MEMORIA DE CARPINTERÍA VIVIENDA 03

PLANOS DE DETALLES CONSTRUCTIVOS

53 ER PLANO DE DETALLES VIVIENDA 01
54 ER PLANO DE DETALLES VIVIENDA 01
55 ER PLANO DE DETALLES VIVIENDA 01
56 ER PLANO DE DETALLES VIVIENDA 02
57 ER PLANO DE DETALLES VIVIENDA 03

PLANOS DE ESTRUCTURAS

58 ER PLANTA DE FORJADO SANITARIO VIVIENDA 01
59 ER PLANO DE ENTRAMADOS PLANTA PRIMERA VIVIENDA 01
60 ER PLANO DE ENTRAMADOS PLANTA PRIMERA VIVIENDA 01
61 ER PLANO DE ENTRAMADOS PLANTA PRIMERA VIVIENDA 01
62 ER PLANO DE ESTRUCTURA DE LA ESCALERA VIVIENDA 01
63 ER PLANO DE ENTRAMADOS DE CUBIERTA VIVIENDA 01
64 ER PLANO DE ENTRAMADOS DE CUBIERTA VIVIENDA 01
65 ER PLANTA DE FORJADO SANITARIO VIVIENDA 02
66 ER PLANO DE ENTRAMADOS DE CUBIERTA VIVIENDA 02
67 ER PLANO DE ESTRUCTURA DEL VASO DE LA PISCINA
68 ER PLANO DE ESTRUCTURA DEL VASO DE LA PISCINA
69 ER PLANO DE ENTRAMADOS DE CUBIERTA VIVIENDA 03

PLANOS DE INSTALACIONES

70 ER PLANO DE INSTALACIÓN DE FONTANERÍA PLANTA BAJA VIV-01
71 ER PLANO DE INSTALACIÓN DE FONTANERÍA PLANTA PRIMERA VIV-01
72 ER PLANO DE ESQUEMA DE INSTALACIÓN DE FONTANERÍA
73 ER PLANO DE INSTALACIÓN DE SANEAMIENTO PLANTA BAJA VIV-01
74 ER PLANO DE INSTALACIÓN DE FONTANERÍA PLANTA PRIMERA VIV-02

75 ER PLANO DE INSTALACIÓN DE VENTILACIÓN PLANTA BAJA VIV-01
76 ER PLANO DE INSTALACIÓN DE VENTILACIÓN PLANTA PRIMERA VIV-01
77 ER PLANO DE INSTALACIÓN EN CUBIERTA VIV-01
78 ER PLANO DE INSTALACIÓN DE CALEFACCIÓN PLANTA BAJA VIV-01
79 ER PLANO DE INSTALACIÓN DE CALEFACCIÓN PLANTA PRIMERA VIV-01
80 ER PLANO DE INSTALACIÓN DE ELECTRICIDAD PLANTA BAJA VIV-01
81 ER PLANO DE INSTALACIÓN DE ELECTRICIDAD PLANTA PRIMERA VIV-01
82 ER PLANO DE INSTALACIÓN DE TELECOMUNICACIÓN PLANTA BAJA VIV-01
83 ER PLANO DE INSTALACIÓN DE TELECOMUNICACIÓN PLANTA PRIMERA VIV-01
84 ER PLANO DE INSTALACIÓN DE FONTANERÍA PLANTA BAJA VIV-02
85 ER PLANO DE INSTALACIÓN DE SANEAMIENTO PLANTA BAJA VIV-02
86 ER PLANO DE INSTALACIÓN EN CUBIERTA VIV-02
87 ER PLANO DE INSTALACIÓN DE CALEFACCIÓN PLANTA BAJA VIV-02
88 ER PLANO DE INSTALACIÓN DE VENTILACIÓN PLANTA BAJA VIV-02
89 ER PLANO DE INSTALACIÓN DE ELECTRICIDAD PLANTA BAJA VIV-02
90 ER PLANO DE INSTALACIÓN DE TELECOMUNICACIÓN PLANTA BAJA VIV-02
91 ER PLANO DE INSTALACIÓN DE ELECTRICIDAD VIVIENDA 03
92 ER PLANO DE INSTALACIÓN DE SANEAMIENTO VIVIENDA 03
93 ER ESQUEMA UNIFILAR PARA LA INSTALACIÓN DE ELECTRICIDAD
94 ER ESQUEMA PARA INSTALACIÓN DE CALEFACCIÓN Y ACS DE PISCINA
95 ER ESQUEMA PARA INSTALACIÓN DE CALEFACCIÓN Y ACS VIV- 01 Y 02
96 ER PLANO DE IMPLANTACIÓN DE LA OBRA

HÓRREO

ESTADO ACTUAL Y ESTADO REFORMADO

97 EA PLANO DE HÓRREO. Levantamiento fotográfico
98 ER PLANO DE HÓRREO. Acabados



SITUACIÓN MUNICIPIO



EMPLAZAMIENTO DE LA PARCELA EN CATASTRO
ESCALA : 1/1000

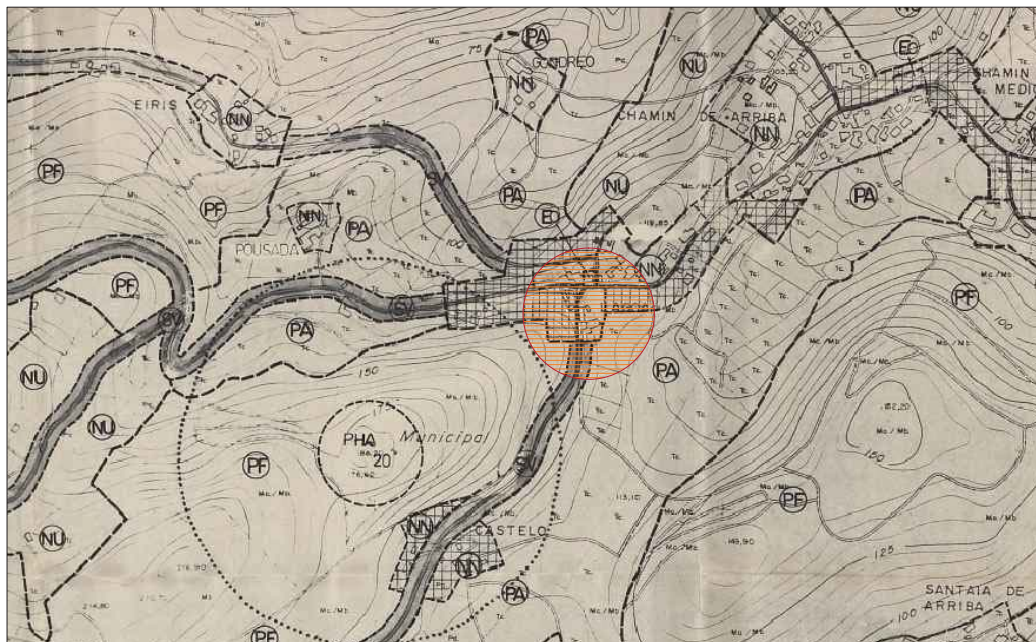

N U C L E O S . R U R A L E S

NN: ÁREAS CONSOLIDADAS

ÁREAS SEMICONSOLIDADAS

S U E L O . N O . U R B A N I Z A B L E

NU: SUELO NO URBANIZABLE COMÚN

PA: SUELO NO URBANIZABLE DE PROTECCIÓN AGRÍCOLA

PE: SUELO NO URBANIZABLE DE PROTECCIÓN FORESTAL

PHA: SUELO NO URBANIZABLE DE PROTECCIÓN DE PATRIMONIO

----- LIMITE DE MUNICIPIO

----- LIMITE DE ORDENANZA

----- LIMITE DE SUELO URBANO

----- ÁREAS DE PLANEAMIENTO POSTERIOR

----- LIMITE SUELO APTO PARA URBANIZAR

----- LINEA DE DESLINDE DE LA ZONA DE DOMINIO PÚBLICO MARÍTIMO TERSTE

PROYECTO BÁSICO Y DE EJECUCIÓN DE REHABILITACIÓN DE UNA VIVIENDA UNIFAMILIAR DE A LAGOA

NORMA SUBSIDIARIA DE PLANEAMIENTO DEL
TERMINO MUNICIPAL DE ARTEIXO.
ESCALA 1/5000

SITUACIÓN: LUGAR DE A LAGOA, SORRIZO, ARTEIXO, EN LA PROVINCIA DE A CORUÑA
ESCALA 1/5000 Y 1/1000
AUTOR: ERRAMI, MUSTAPHA
TUTOR :Prof; LÓPEZ RIVADULLA, FRANCISCO JAVIER
TUTORA : Prof; ALONSO ALONSO, PATRICIA

Título Plano :PLANO DE SITUACIÓN
ARQ. _____ESTADO ACTUAL
Fecha : 2014/2015 Firma :

VIV_SIT.01

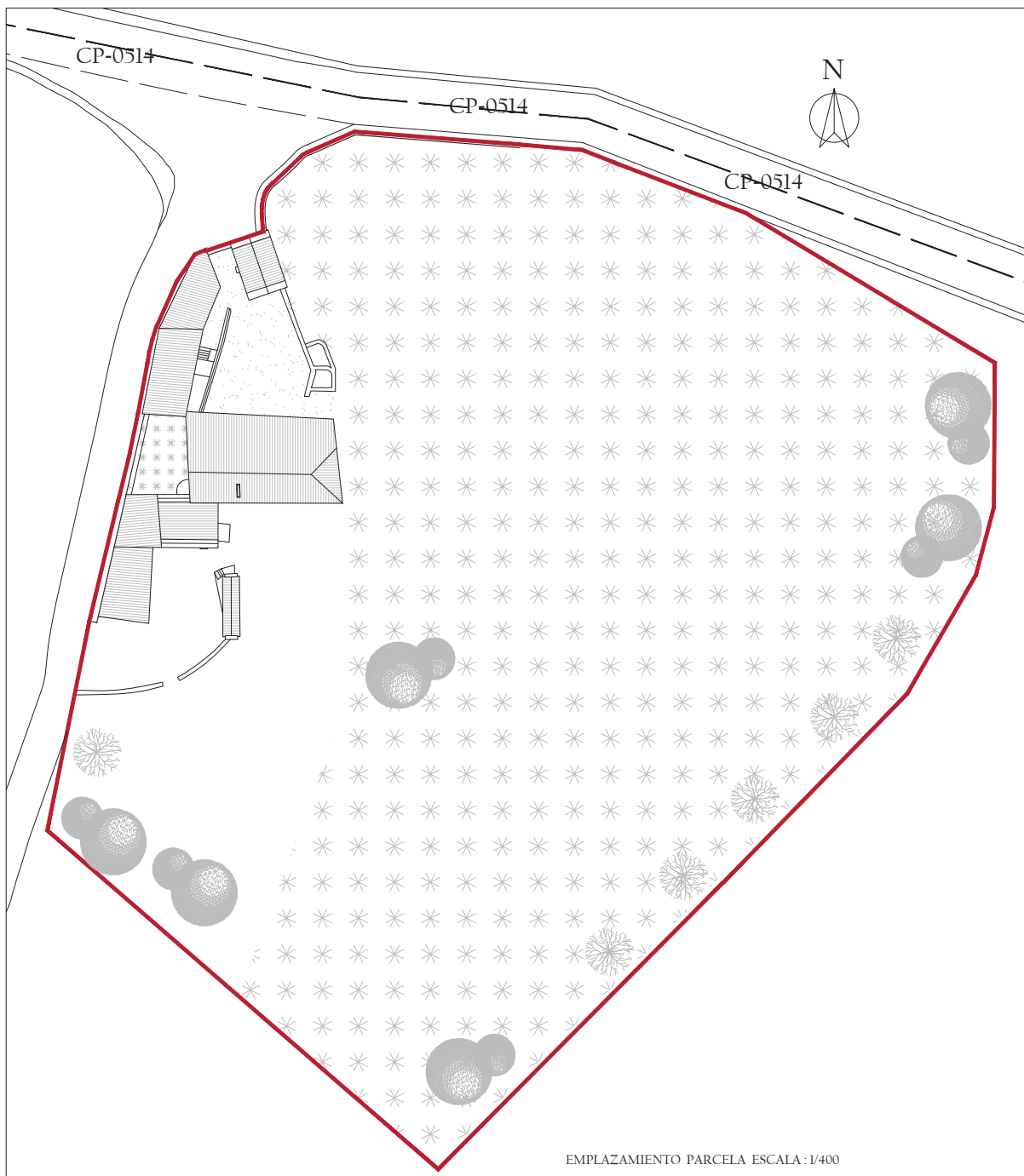

| NORMATIVA URBANISTICA | | | |
|-----------------------------------|---|------------------------|---|
| PLANEAMIENTO VIGENTE | -TEXTO REFUNDIDO DAS NORMAS SUBSIDIARIAS DE PLANEAMIENTO DO CONCELLO DE ARTEIXO -LEY 9/2002 DE ORDENACIÓN URBANISTICA Y PROTECCIÓN DEL MEDIO RURAL DE GALICIA -LEY 15/2004 DE MODIFICACIÓN DE LA LEY 9/2002 | | |
| ORDENANZA DE APLICACION | SUELO DE NUCLEO RURAL AREAS CONSOLIDADAS (NN) | | |
| SERVICIOS URBANISTICOS EXISTENTES | ACCESO RODADO, RED ELECTRICA, RED TELEFONICA, RED DE AGUA POTABLE RED DE SANEAMIENTO, POZO DE AGUA POTABLE | | |
| NORMATIVA COMPARADA | | | |
| CONDICIONES PARCELA | SEGUN NORMAS | LEYES 9/2002 Y 15/2004 | PROYECTADO |
| SUPERFICIE PARCELA MINIMA | 300m ² . | 300m ² . | 10019 m ² |
| FRENTE MINIMO DE PARCELA | 12,00 m. | - | >12,00 m |
| CONDICIONES DE FORMA | Ø 20m parcela abierta Ø 12 m parcela entre medianerías | - | >Ø 20m parcela abierta >Ø 12 m parcela entre medianerías |
| OCUPACIÓN MÁXIMA | 30% PARCELA EDIFICABLE | - | 18.60% |
| DIST.MIN.LATERALES | 3,00 m | >3,00 m | >3,00 m |
| DIST.MIN.FRENTE | Alineación | >3,00 m | Alineación |
| SEPARACION EJE CAMINO | > 4,00 m | - | Alineación |
| RETRANQUEO AL FONDO | >3,00 m | - | >3,00 m |
| CONDIC. EDIFICACION | SEGUN NORMAS | LEYES 9/2002 Y 15/2004 | PROYECTADO |
| ALTURA MAXIMA | 7,00 m. | 7,00 m | 6,37 m. |
| NUM.MAX.PLANTAS | B + 1 + A | B + 1 | B + 1 |
| COEF.EDIF.SUPERFICIE | 0,40 m2/m2 | - | 0,27 m2/m2 |
| TIPOLOGÍA EDIFICATORIA | - | Como existe | Aislada |
| VOLUMEN EDIFICACION | Como existe | - | - |
| APROV.BAJO CUBIERTA | Se admite | Se admite | No existe |
| PENDIENTE CUBIERTA | - | 40° / 83% | 30%/51% / 49 % |
| ALTURA MAX. CUMBRERA | - | - | 2,40 m |
| BUHARDILLAS | - | Prohibidas | No existe |
| MANSARDAS | - | Prohibidas | No existe |

PROYECTO BÁSICO Y DE EJECUCIÓN DE REHABILITACIÓN DE UNA VIVIENDA UNIFAMILIAR DE A LAGOA

SITUACIÓN: LUGAR DE A LAGOA, SORRIZO, ARTEIXO, EN LA PROVINCIA DE A CORUÑA
 ESCALA 1/400
 TUTOR :Prof. LÓPEZ RIVADULLA, FRANCISCO JAVIER
 AUTOR: ERRAMI, MUSTAPHA
 TUTORA : Prof. ALONSO ALONSO, PATRICIA

Título Plano_: PLANO DE EMPLAZAMIENTO
 ARQ. _____: ESTADO ACTUAL
 Fecha : 2014/2015 Firma :

VIV_SIT.02

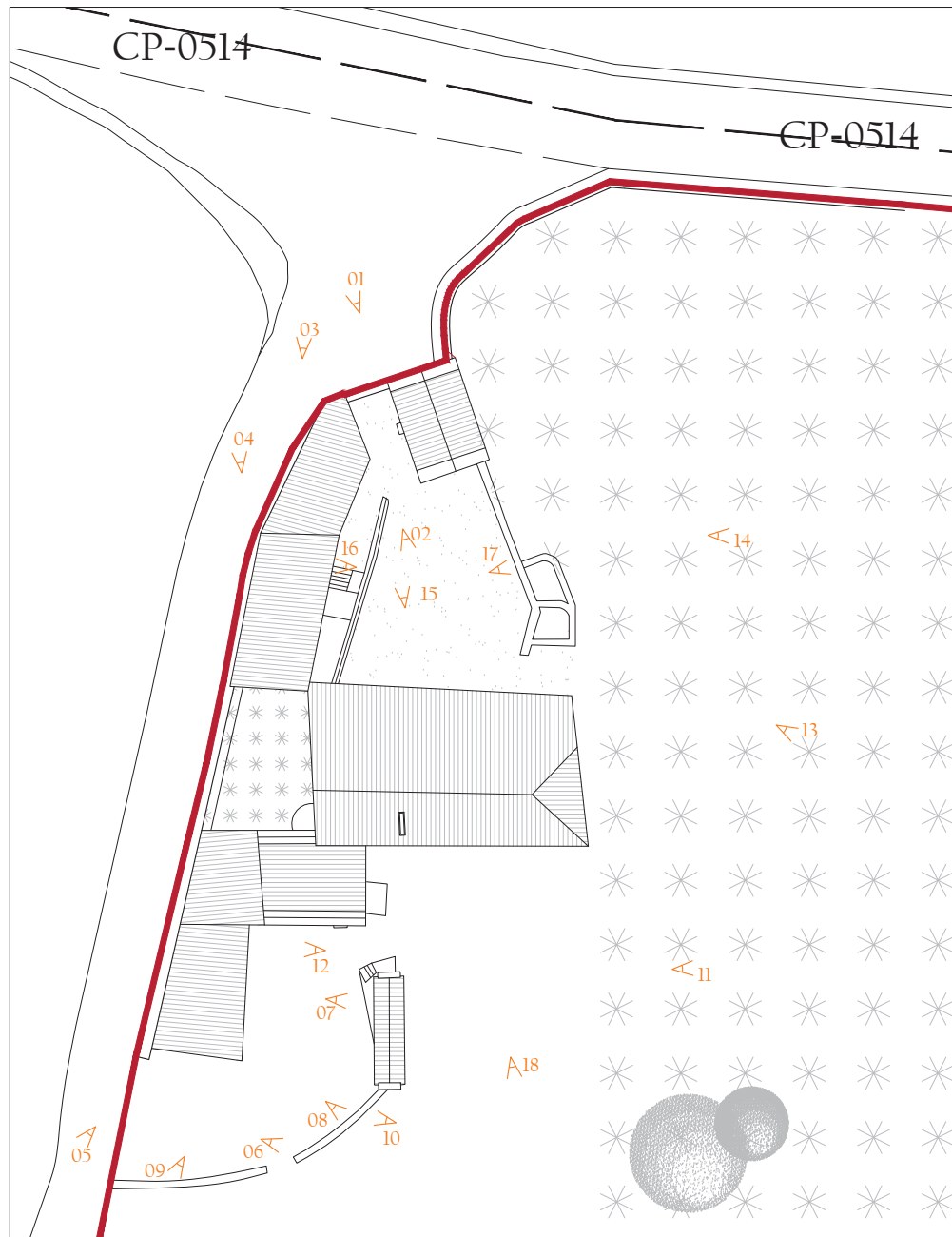

EMPLAZAMIENTO PARCELA ESCALA : 1/250



01



02



03



04



05



06



07



08



09



10



11



12



13



14



15



16



17



18

PROYECTO BÁSICO Y DE EJECUCIÓN DE REHABILITACIÓN DE UNA VIVIENDA UNIFAMILIAR DE A LAGOA

SITUACIÓN: LUGAR DE A LAGOA, SORRIZO, ARTEIXO, EN LA PROVINCIA DE A CORUÑA
 ESCALA 1/250
 AUTOR: ERRAMI, MUSTAPHA

TUTOR :Prof: LÓPEZ RIVADULLA, FRANCISCO JAVIER
 TUTORA :Prof: ALONSO ALONSO, PATRICIA

Título Plano: PLANO DE EMPLAZAMIENTO
 ARQ: ESTADO ACTUAL
 Fecha : 2014/2015 Firma :

VIV_SIT.03

PLANTA BAJA



NDA V02

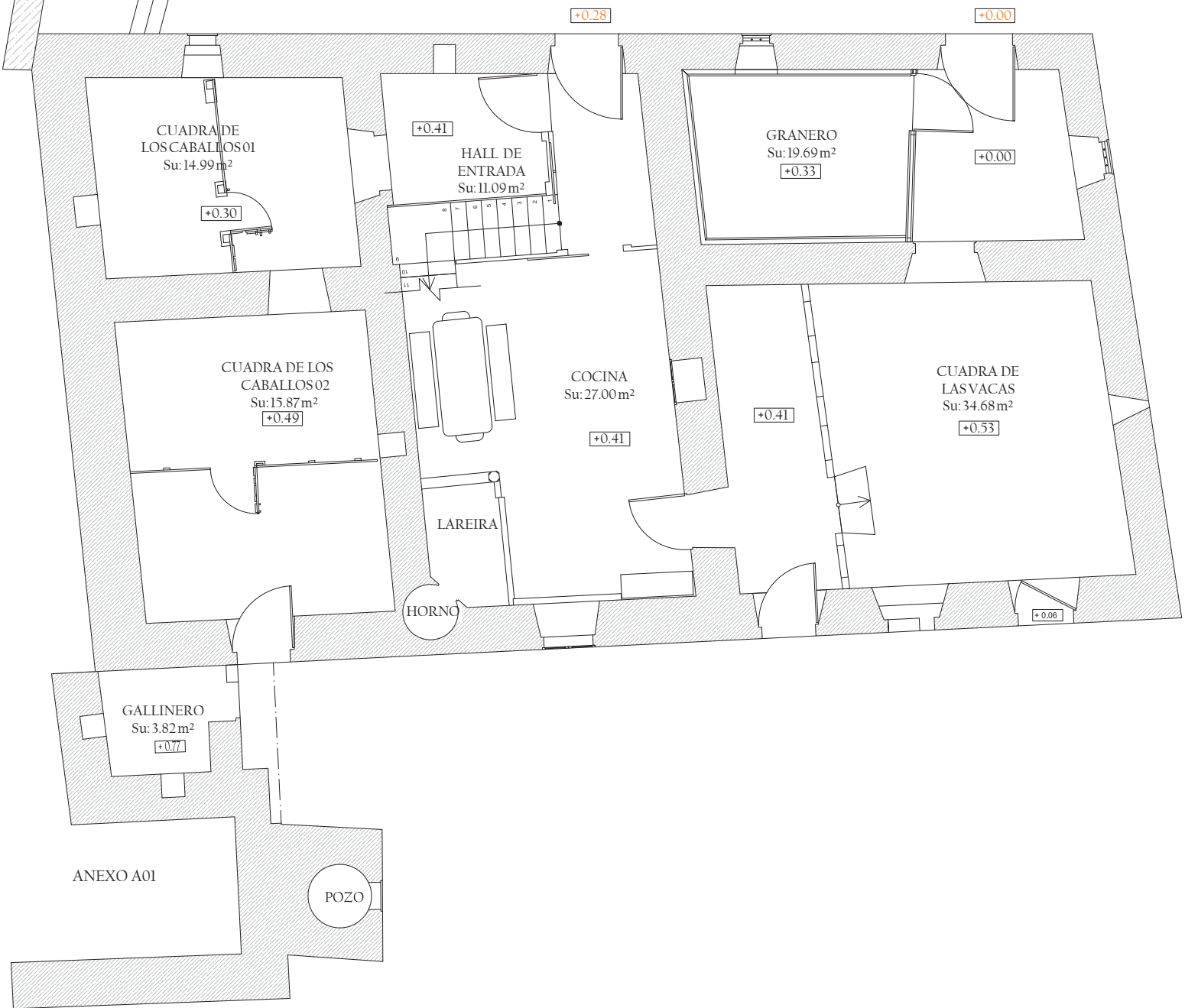

| SUPERFICIES VIVIENDA 01 | |
|---------------------------|------------------------------|
| Sup. Construida | 197.56 m ² |
| Sup. Computable | 203.82 m ² |
| Sup. Útil planta baja | 123.32 m ² |
| Sup. Útil planta primera | 148.10 m ² |
| SUPERFICIES ANEXO 01 | |
| Sup. Construida | PL_bja= 18.21 m ² |
| | PL_1º = 78.27 m ² |
| Sup. Útil planta baja | 3.82 m ² |
| Sup. Útil planta primera | 49.40 m ² |
| SUPERFICIES DE ESTANCIAS | |
| PLANTA BAJA | |
| Hall de Entrada | 11.09 m ² |
| Cocina | 27.00 m ² |
| Cuadra de las Vacas | 34.68 m ² |
| Granero | 19.69 m ² |
| Cuadra de los Caballos 01 | 14.99 m ² |
| Cuadra de los Caballos 02 | 15.87 m ² |
| ANEXO A01 | |
| Gallinero | 3,82 m ² |

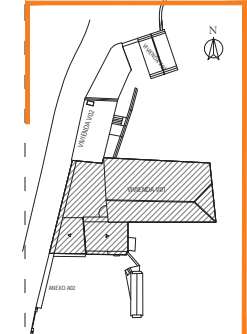

PROYECTO BÁSICO Y DE EJECUCIÓN DE REHABILITACIÓN DE UNA VIVIENDA UNIFAMILIAR DE A LAGOA

SITUACIÓN: LUGAR DE A LAGOA, SORRIZO, ARTEIXO, EN LA PROVINCIA DE A CORUÑA
 1/50 
 AUTOR: ERRAMI, MUSTAPHA
 TUTOR :Prof: LÓPEZ RIVADULLA, FRANCISCO JAVIER
 TUTORA : Prof: ALONSO ALONSO, PATRICIA

Título Plano :PLANO DE DISTRIBUCIÓN
 ARQ. :ESTADO ACTUAL
 Fecha : 2014/2015 Firma :

V01_ARQ.01



VIVIENDA V02

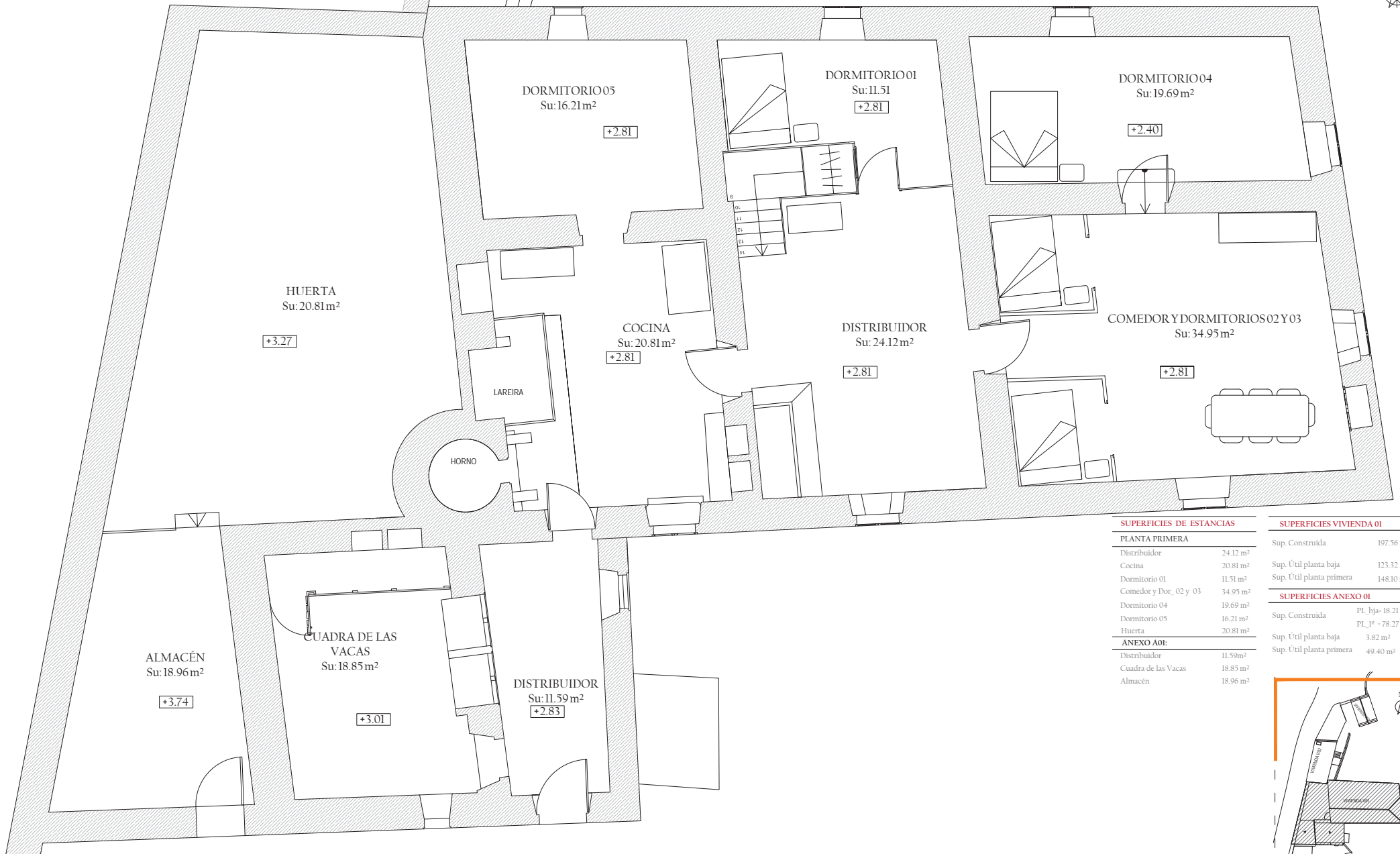

SUPERFICIES DE ESTANCIAS

PLANTA PRIMERA

| | |
|------------------------|----------------------|
| Distribuidor | 24.12 m ² |
| Cocina | 20.81 m ² |
| Dormitorio 01 | 11.51 m ² |
| Comedor y Dor_ 02 y 03 | 34.95 m ² |
| Dormitorio 04 | 19.69 m ² |
| Dormitorio 05 | 16.21 m ² |
| Huerta | 20.81 m ² |

ANEXO A01:

| | |
|---------------------|----------------------|
| Distribuidor | 11.59 m ² |
| Cuadra de las Vacas | 18.85 m ² |
| Almacén | 18.96 m ² |

SUPERFICIES VIVIENDA 01

| | |
|--------------------------|-----------------------|
| Sup. Construida | 197.56 m ² |
| Sup. Útil planta baja | 123.32 m ² |
| Sup. Útil planta primera | 148.10 m ² |

SUPERFICIES ANEXO 01

| | |
|--------------------------|------------------------------|
| Sup. Construida | PL_bja= 18.21 m ² |
| | PL_1º = 78.27 m ² |
| Sup. Útil planta baja | 3.82 m ² |
| Sup. Útil planta primera | 49.40 m ² |

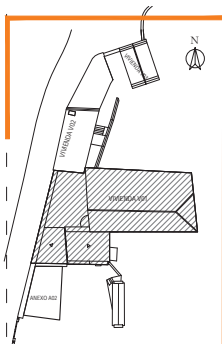

PROYECTO BÁSICO Y DE EJECUCIÓN DE REHABILITACIÓN DE UNA VIVIENDA UNIFAMILIAR DE A LAGOA

SITUACIÓN: LUGAR DE A LAGOA, SORRIZO, ARTEIXO, EN LA PROVINCIA DE A CORUÑA

1/50

AUTOR: ERRAMI, MUSTAPHA

TUTOR :Prof: LÓPEZ RIVADULLA, FRANCISCO JAVIER

TUTORA : Prof: ALONSO ALONSO, PATRICIA

Título Plano :PLANO DE DISTRIBUCIÓN

ARQ. :ESTADO ACTUAL

Fecha : 2014/2015 Firma :

V01_ARQ.02

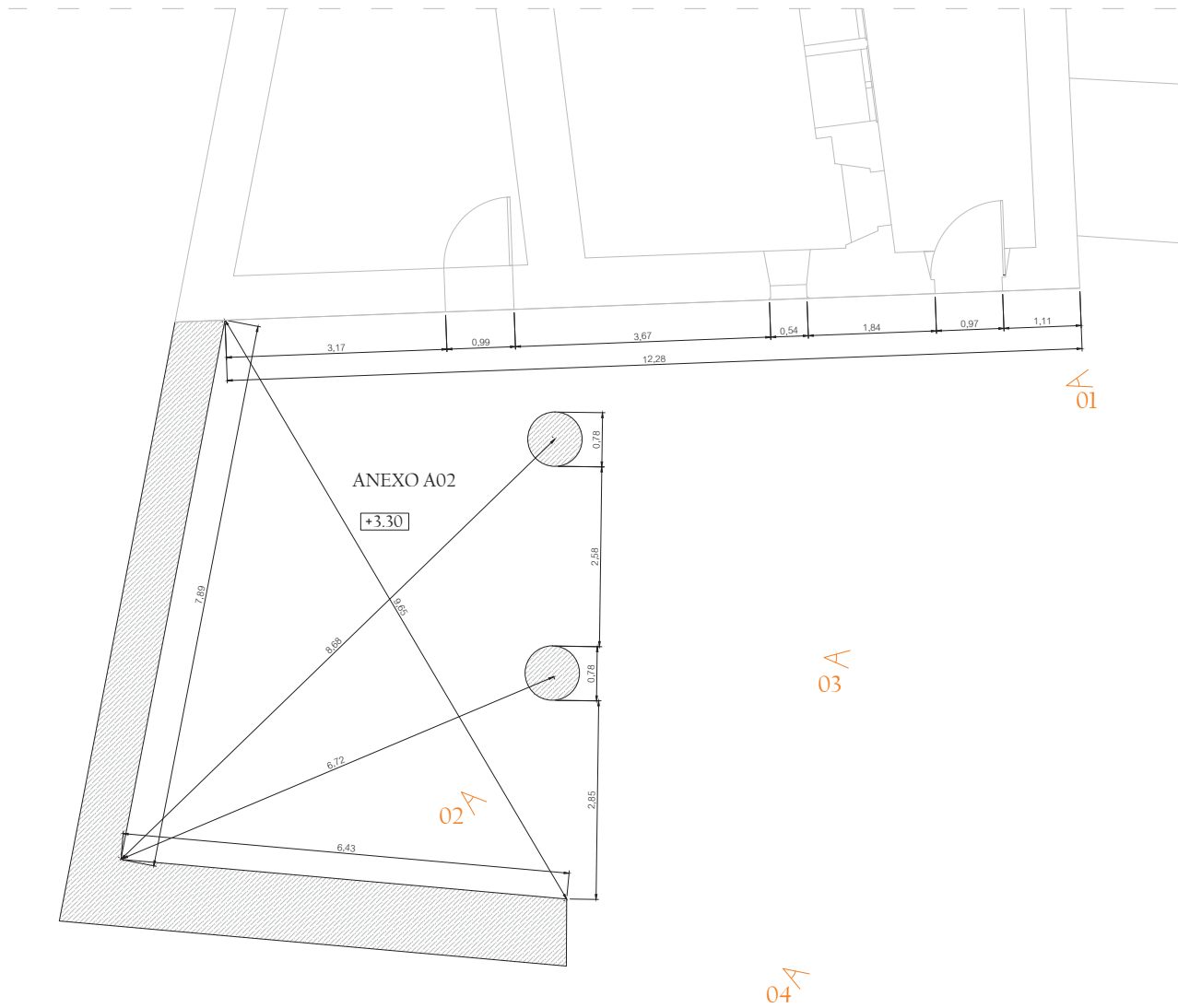

| SUPERFICIES VIVIENDA 01 | |
|--------------------------------|-----------------------|
| Sup. Construida | 197.56 m ² |
| Sup. Edificable PL_BJA Y PL_1º | 398.73 m ² |
| Sup. Útil planta baja | 123.32 m ² |
| Sup. Útil planta primera | 148.10 m ² |
| SUPERFICIES ANEXO 02 | |
| Sup. Construida | 59.76 m ² |
| Sup. Útil planta | 47.17 m ² |



01



02



03



04

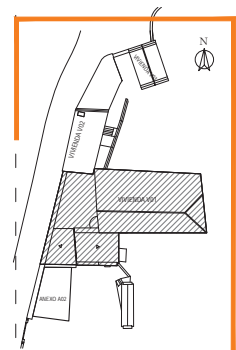

PROYECTO BÁSICO Y DE EJECUCIÓN DE REHABILITACIÓN DE UNA VIVIENDA UNIFAMILIAR DE A LAGOA

SITUACIÓN: LUGAR DE A LAGOA, SORRIZO, ARTEIXO, EN LA PROVINCIA DE A CORUÑA
 1/50  TUTOR :Prof: LÓPEZ RIVADULLA, FRANCISCO JAVIER
 AUTOR: ERRAMI, MUSTAPHA TUTORA : Prof: ALONSO ALONSO, PATRICIA

Título Plano: PLANO DE DISTRIBUCIÓN
 ARQ. _____: ESTADO ACTUAL
 Fecha : 2014/2015 Firma :

V01_ARQ.03

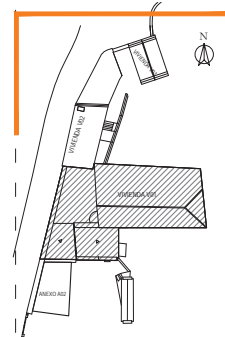
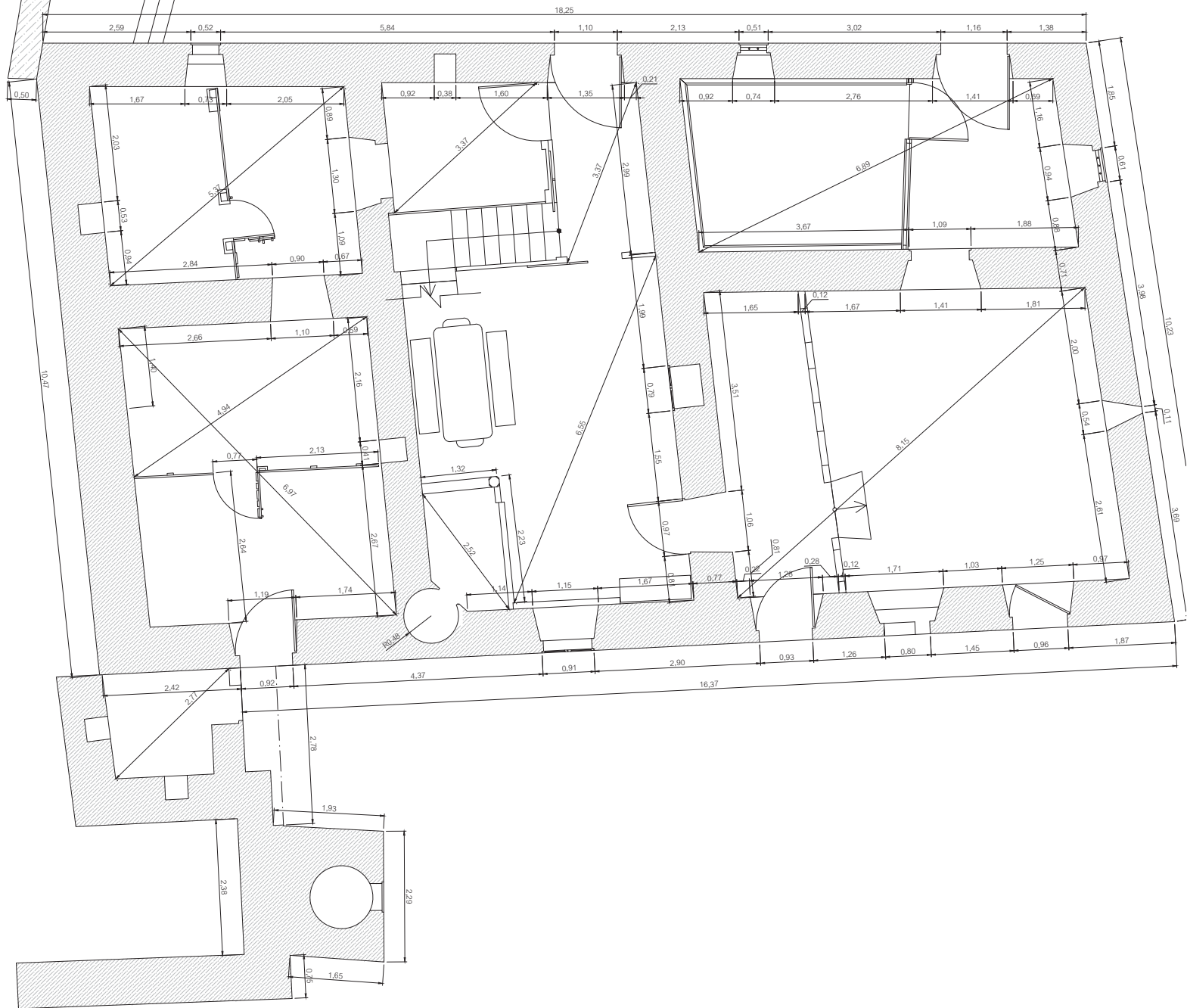

PROYECTO BÁSICO Y DE EJECUCIÓN DE REHABILITACIÓN DE UNA VIVIENDA UNIFAMILIAR DE A LAGOA

SITUACIÓN: LUGAR DE A LAGOA, SORRIZO, ARTEIXO, EN LA PROVINCIA DE A CORUÑA



AUTOR: ERRAMI, MUSTAPHA

TUTOR :Prof; LÓPEZ RIVADULLA, FRANCISCO JAVIER

TUTORA : Prof; ALONSO ALONSO, PATRICIA

Título Plano :PLANO DE COTAS

ARQ. :ESTADO ACTUAL

Fecha : 2014/2015 Firma :

V01_ARQ.04

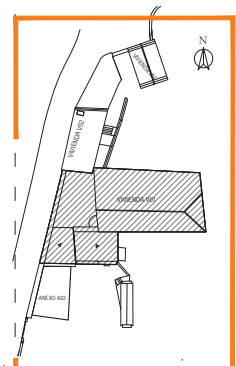
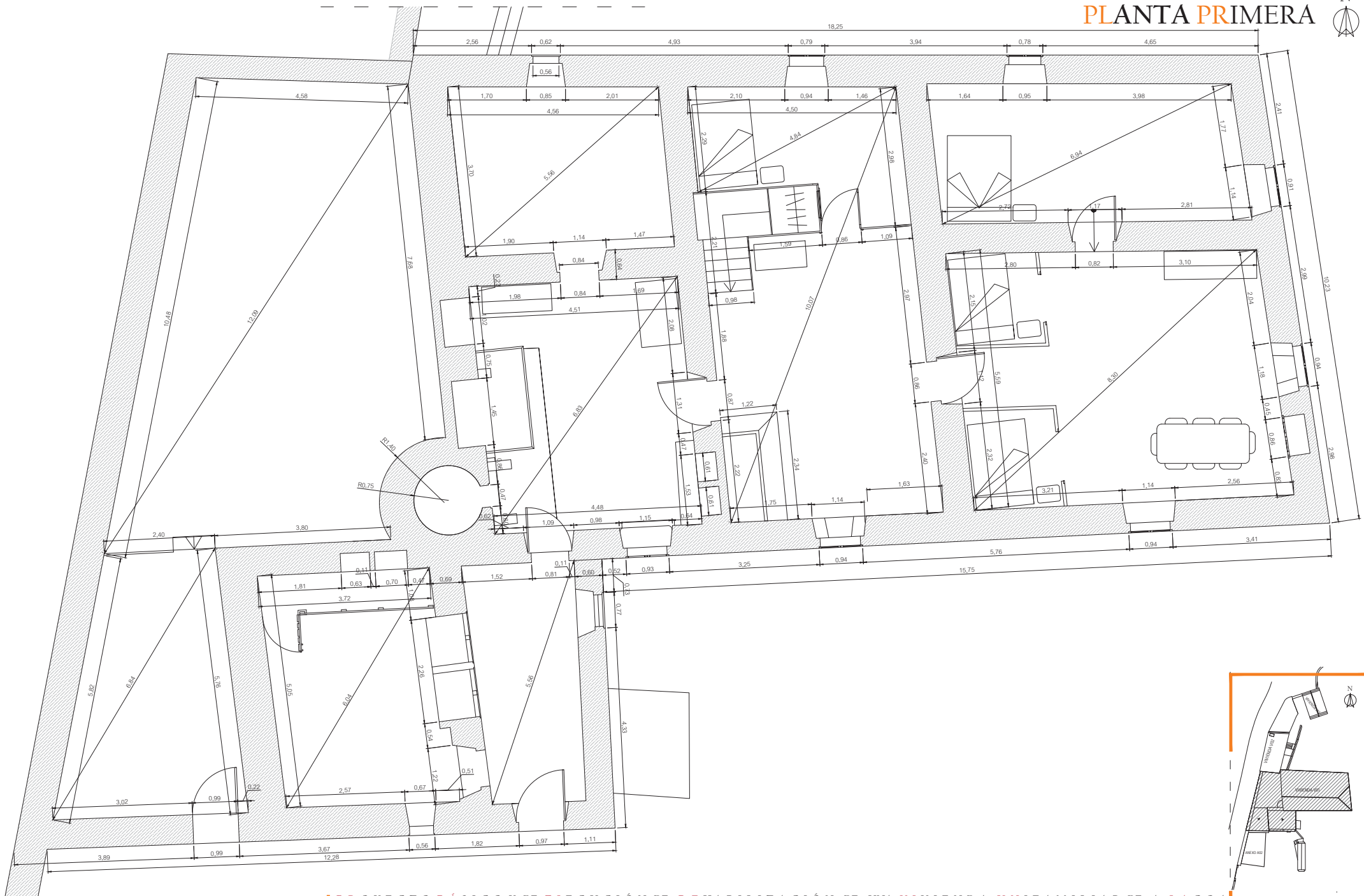

PROYECTO BÁSICO Y DE EJECUCIÓN DE REHABILITACIÓN DE UNA VIVIENDA UNIFAMILIAR DE A LAGOA

SITUACIÓN: LUGAR DE A LAGOA, SORRIZO, ARTEIXO, EN LA PROVINCIA DE A CORUÑA
 TUTOR :Prof: LÓPEZ RIVADULLA, FRANCISCO JAVIER
 TUTORA : Prof: ALONSO ALONSO, PATRICIA
 AUTOR: ERRAMI, MUSTAPHA

Título Plano: PLANO DE COTAS
 ARQ: ESTADO ACTUAL
 Fecha : 2014/2015 Firma :

V01_ARQ.05



01



02



03



04



05



06



07

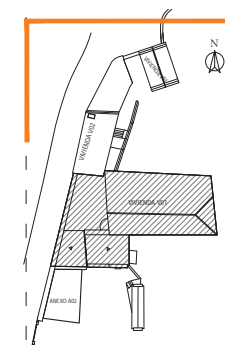

PROYECTO BÁSICO Y DE EJECUCIÓN DE REHABILITACIÓN DE UNA VIVIENDA UNIFAMILIAR DE A LAGOA

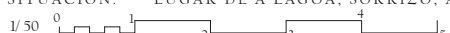
SITUACIÓN: LUGAR DE A LAGOA, SORRIZO, ARTEIXO, EN LA PROVINCIA DE A CORUÑA
 1/50 
 AUTOR: ERRAMI, MUSTAPHA TUTOR :Prof: LÓPEZ RIVADULLA, FRANCISCO JAVIER
 TUTORA : Prof: ALONSO ALONSO, PATRICIA

Título Plano: PLANO DE FOTOGRAFÍAS
 ARQ: ESTADO ACTUAL
 Fecha : 2014/2015 Firma :

V01_ARQ.06



08



09



10



11



12



13



14



15



16



17

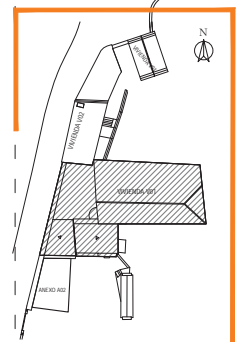

PROYECTO BÁSICO Y DE EJECUCIÓN DE REHABILITACIÓN DE UNA VIVIENDA UNIFAMILIAR DE A LAGOA

SITUACIÓN: LUGAR DE A LAGOA, SORRIZO, ARTEIXO, EN LA PROVINCIA DE A CORUÑA
 1/50  TUTOR : Prof: LÓPEZ RIVADULLA, FRANCISCO JAVIER
 AUTOR: ERRAMI, MUSTAPHA TUTORA : Prof: ALONSO ALONSO, PATRICIA

Título Plano: PLANO DE FOTOGRAFÍAS
 ARQ: ESTADO ACTUAL
 Fecha: 2014/2015 Firma:

V01_ARQ.07

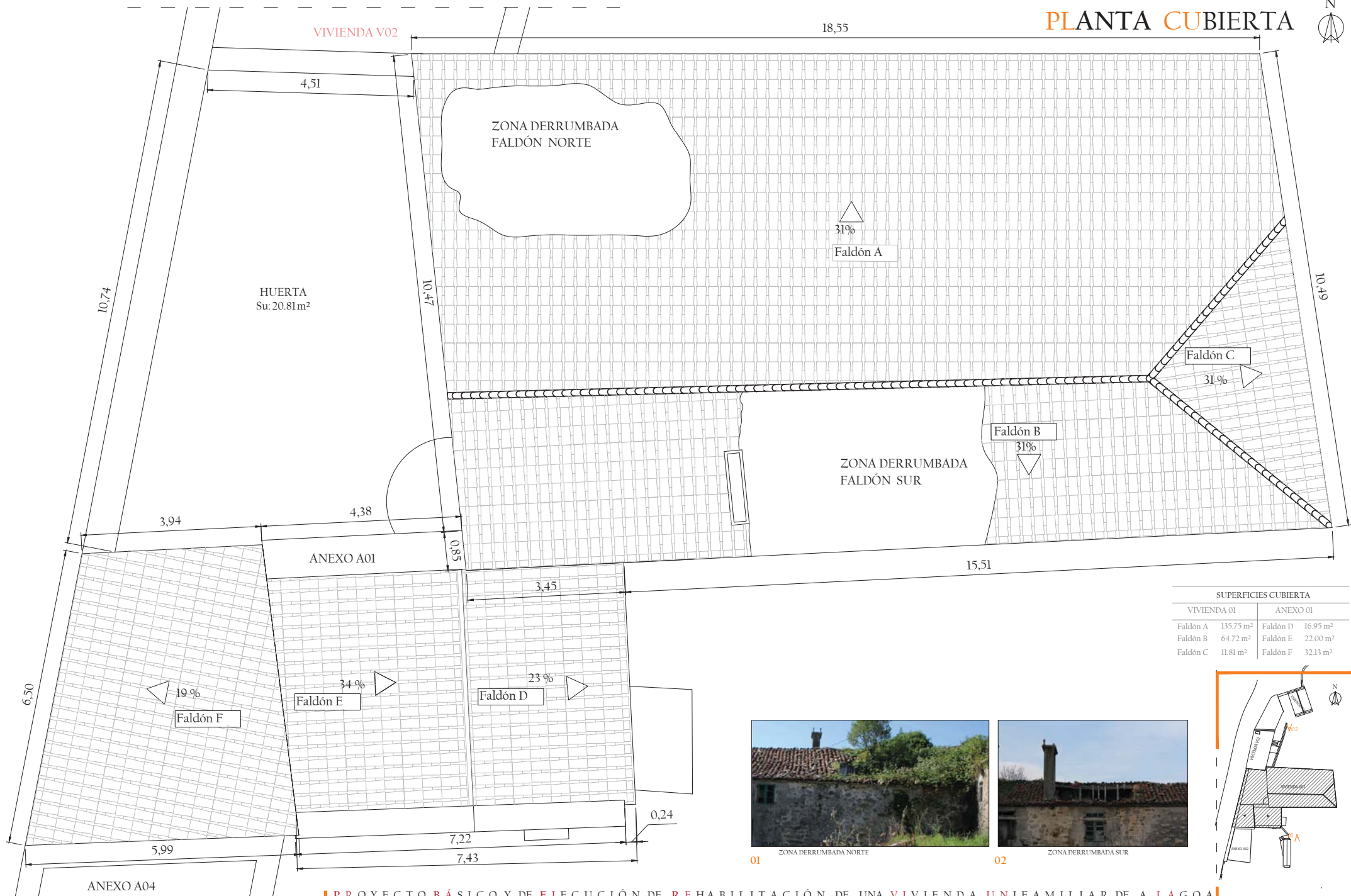

| SUPERFICIES CUBIERTA | | | |
|----------------------|-----------------------|----------|----------------------|
| | VIVIENDA 01 | ANEXO 01 | |
| Faldón A | 135,75 m ² | Faldón D | 16,95 m ² |
| Faldón B | 64,72 m ² | Faldón E | 22,00 m ² |
| Faldón C | 11,81 m ² | Faldón F | 32,13 m ² |



01 ZONA DERRUMBADA NORTE



02 ZONA DERRUMBADA SUR

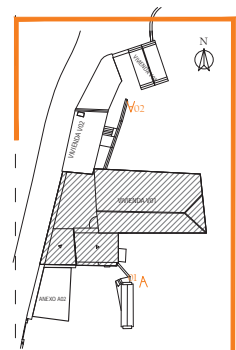

PROYECTO BÁSICO Y DE EJECUCIÓN DE REHABILITACIÓN DE UNA VIVIENDA UNIFAMILIAR DE A LAGOA

SITUACIÓN: LUGAR DE A LAGOA, SORRIZO, ARTEIXO, EN LA PROVINCIA DE A CORUÑA
 1/50  TUTOR :Prof: LÓPEZ RIVADULLA, FRANCISCO JAVIER
 AUTOR: ERRAMI, MUSTAPHA TUTORA : Prof: ALONSO ALONSO, PATRICIA

Título Plano: PLANO DE CUBIERTA
 ARQ. : ESTADO ACTUAL
 Fecha : 2014/2015 Firma :

V01_ARQ.08

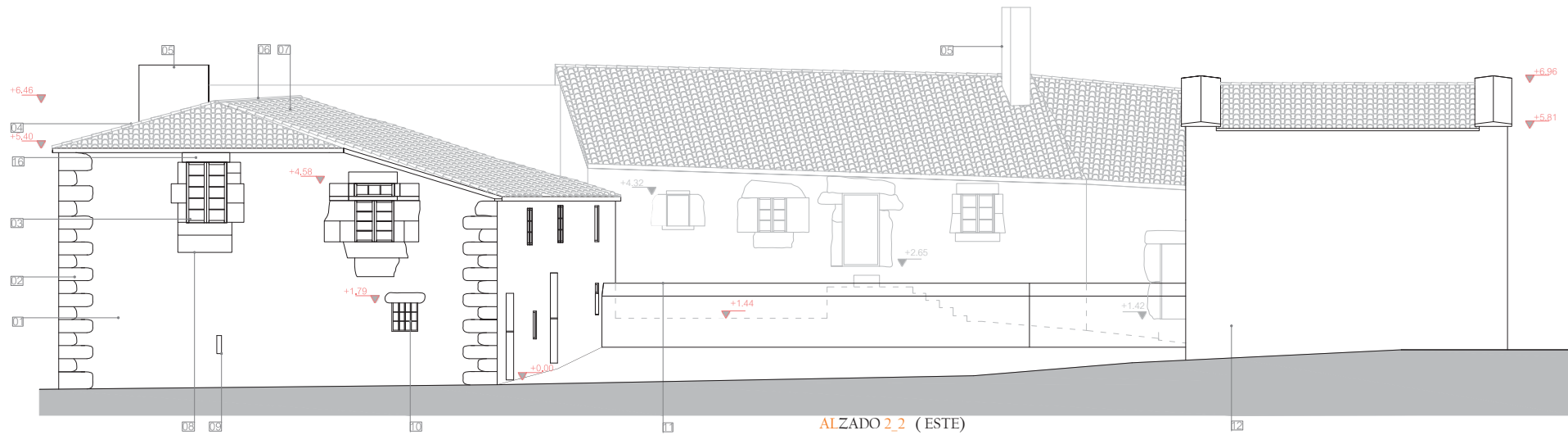

ALZADO 2_2 (ESTE)

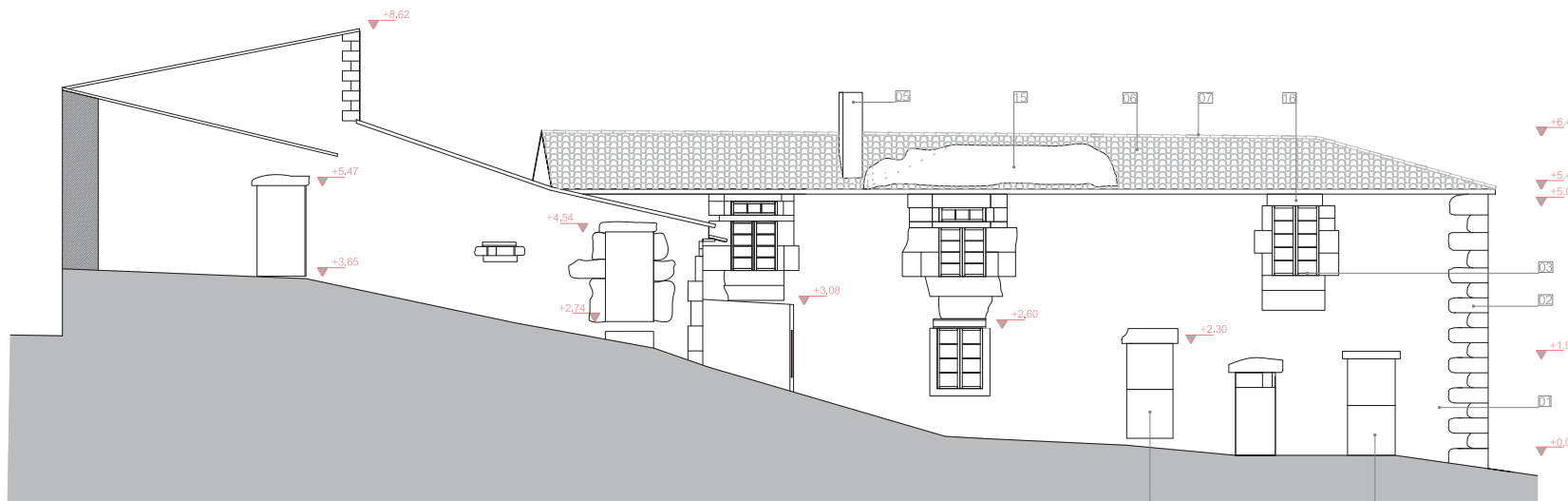

ALZADO 4_4 (SUR)

LEYENDA ALZADOS ESTADO ACTUAL

- 01 Muro de mampostería de granito
- 02 Piedra de esquina de granito
- 03 Carpintería de madera con vidrio monolítico
- 04 Limahoya de teja cerámica
- 05 Chimenea de hormigón para la lareira
- 06 Cumbreira de teja cerámica curva
- 07 Cubierta de teja cerámica curva sobre rastroles de madera
- 08 Piedra de granito para formación de hueco de escalera
- 09 Hueco en muro de dimensiones 14x 42 cm
- 10 Hueco de dimensiones de 60 x 65 cm con malla metálica
- 11 Muro de contención de piedra
- 12 Muro de mampostería con un revestimiento continuo de mortero de cemento
- 13 Puerta de madera de dos hojas
- 14 puerta de madera de dos hojas para la entrada principal
- 15 Zona derrumbada de la cubierta
- 16 Dintel de piedra de granito



01



02



03



04



05



06



07

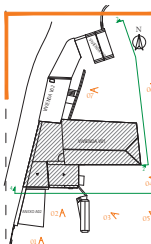

PROYECTO BÁSICO Y DE EJECUCIÓN DE REHABILITACIÓN DE UNA VIVIENDA UNIFAMILIAR DE A LAGOA

SITUACIÓN: LUGAR DE A LAGOA, SORRIZO, ARTEIXO, EN LA PROVINCIA DE A CORUÑA
 1/50
 AUTOR: ERRAMI, MUSTAPHA
 TUTOR :Prof. LÓPEZ RIVADULLA, FRANCISCO JAVIER
 TUTORA :Prof. ALONSO ALONSO, PATRICIA

Título Plano: PLANO DE ALZADOS
 ARQ: ESTADO ACTUAL
 Fecha: 2014/2015 Firma:

V01_ARQ.09

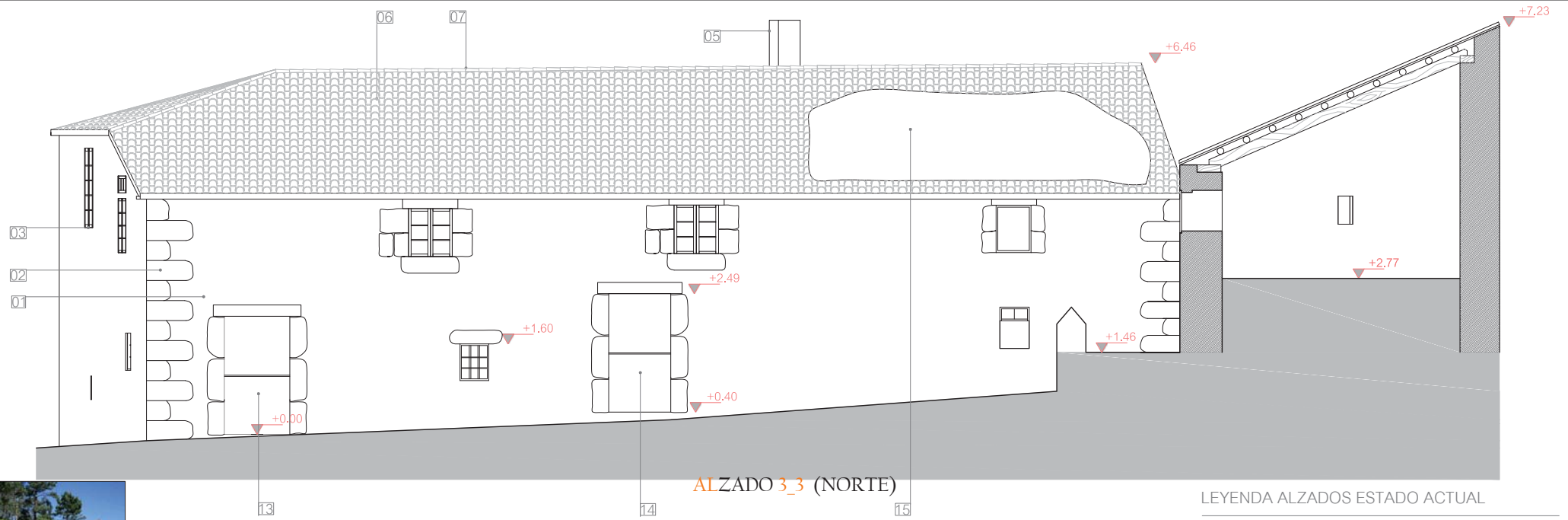

ALZADO 3_3 (NORTE)

LEYENDA ALZADOS ESTADO ACTUAL

- 01 Muro de mampostería de granito
- 02 Piedra de esquina de granito
- 03 Carpintería de madera con vidrio monolítico
- 04 Limahoya de teja cerámica
- 05 Chimenea de hormigón para la lareira
- 06 Cumbreira de teja cerámica curva
- 07 Cubierta de teja cerámica curva sobre rastreles de madera
- 08 Piedra de granito para formación de hueco de escalera
- 09 Hueco en muro de dimensiones 14x 42 cm
- 10 Hueco de dimensiones de 60 x 65 cm con malla metálica
- 11 Muro de contención de piedra
- 12 Muro de mampostería con un revestimiento continuo de mortero de cemento
- 13 Puerta de madera de dos hojas
- 14 puerta de madera de dos hojas para la entrada principal
- 15 Zona derrumbada de la cubierta
- 16 Dintel de piedra de granito

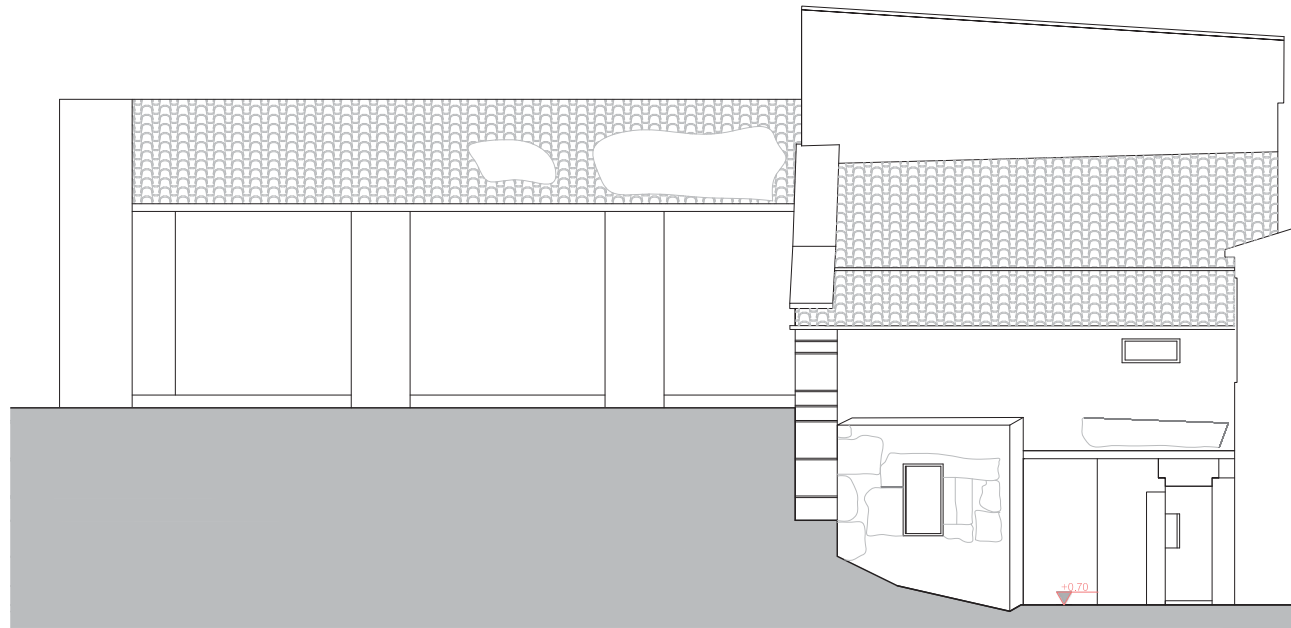

ALZADO 1_1 (ESTE)

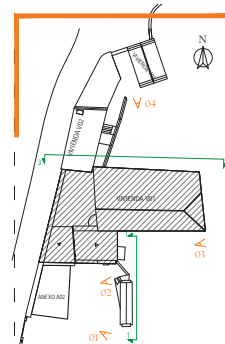

01



02



03



04

PROYECTO BÁSICO Y DE EJECUCIÓN DE REHABILITACIÓN DE UNA VIVIENDA UNIFAMILIAR DE A LAGOA

SITUACIÓN: LUGAR DE A LAGOA, SORRIZO, ARTEIXO, EN LA PROVINCIA DE A CORUÑA
 1/50  TUTOR : Prof: LÓPEZ RIVADULLA, FRANCISCO JAVIER
 AUTOR: ERRAMI, MUSTAPHA TUTORA : Prof: ALONSO ALONSO, PATRICIA

Título Plano : PLANO DE ALZADOS
 ARQ. : ESTADO ACTUAL
 Fecha : 2014/2015 Firma :

SECCIÓN A-A'

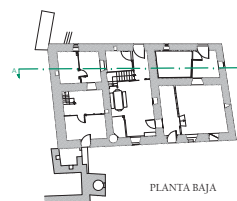
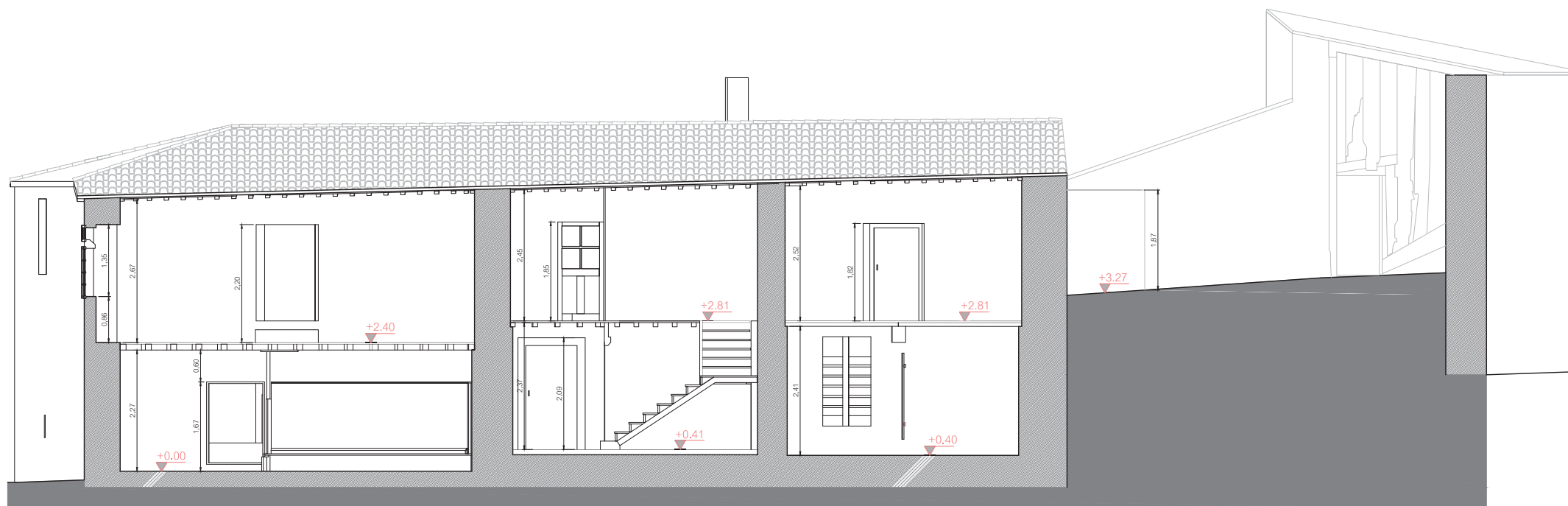

PLANTA BAJA

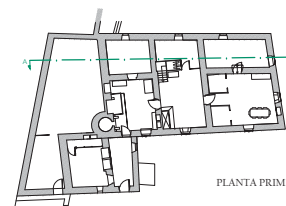

PLANTA PRIMERA

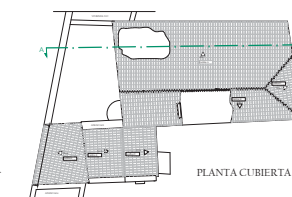

PLANTA CUBIERTA

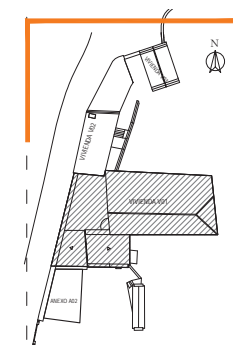

PROYECTO BÁSICO Y DE EJECUCIÓN DE REHABILITACIÓN DE UNA VIVIENDA UNIFAMILIAR DE A LAGOA

SITUACIÓN: LUGAR DE A LAGOA, SORRIZO, ARTEIXO, EN LA PROVINCIA DE A CORUÑA

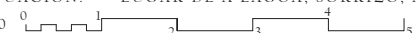
1/50  TUTOR :Prof: LÓPEZ RIVADULLA, FRANCISCO JAVIER

AUTOR: ERRAMI, MUSTAPHA

TUTORA : Prof: ALONSO ALONSO, PATRICIA

Título Plano: PLANO DE SECCIONES 01

ARQ. _____: ESTADO ACTUAL

Fecha : 2014/2015 Firma :

V01_ARQ.11

SECCIÓN B-B'

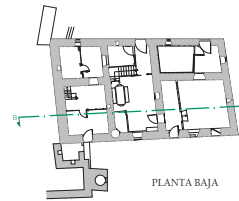
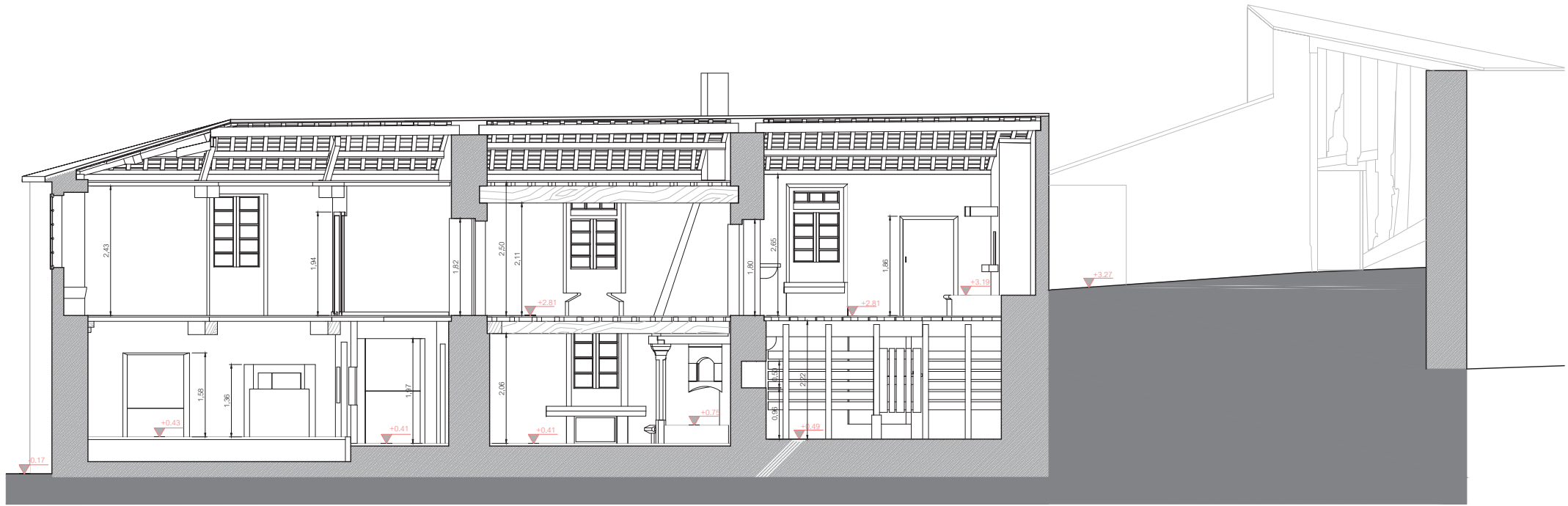

PLANTA BAJA

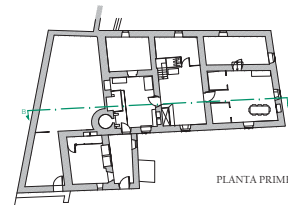

PLANTA PRIMERA

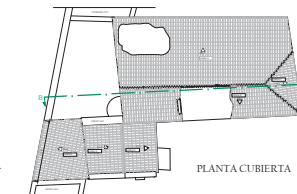

PLANTA CUBIERTA

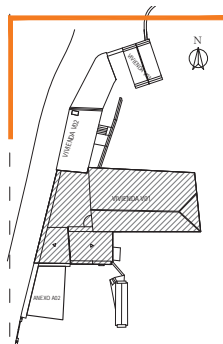

PROYECTO BÁSICO Y DE EJECUCIÓN DE REHABILITACIÓN DE UNA VIVIENDA UNIFAMILIAR DE A LAGOA

SITUACIÓN: LUGAR DE A LAGOA, SORRIZO, ARTEIXO, EN LA PROVINCIA DE A CORUÑA

1/50

TUTOR :Prof: LÓPEZ RIVADULLA, FRANCISCO JAVIER

AUTOR: ERRAMI, MUSTAPHA

TUTORA : Prof: ALONSO ALONSO, PATRICIA

Título Plano: PLANO DE SECCIONES 02

ARQ.: ESTADO ACTUAL

Fecha: 2014/2015 Firma:

V01_ARQ.12

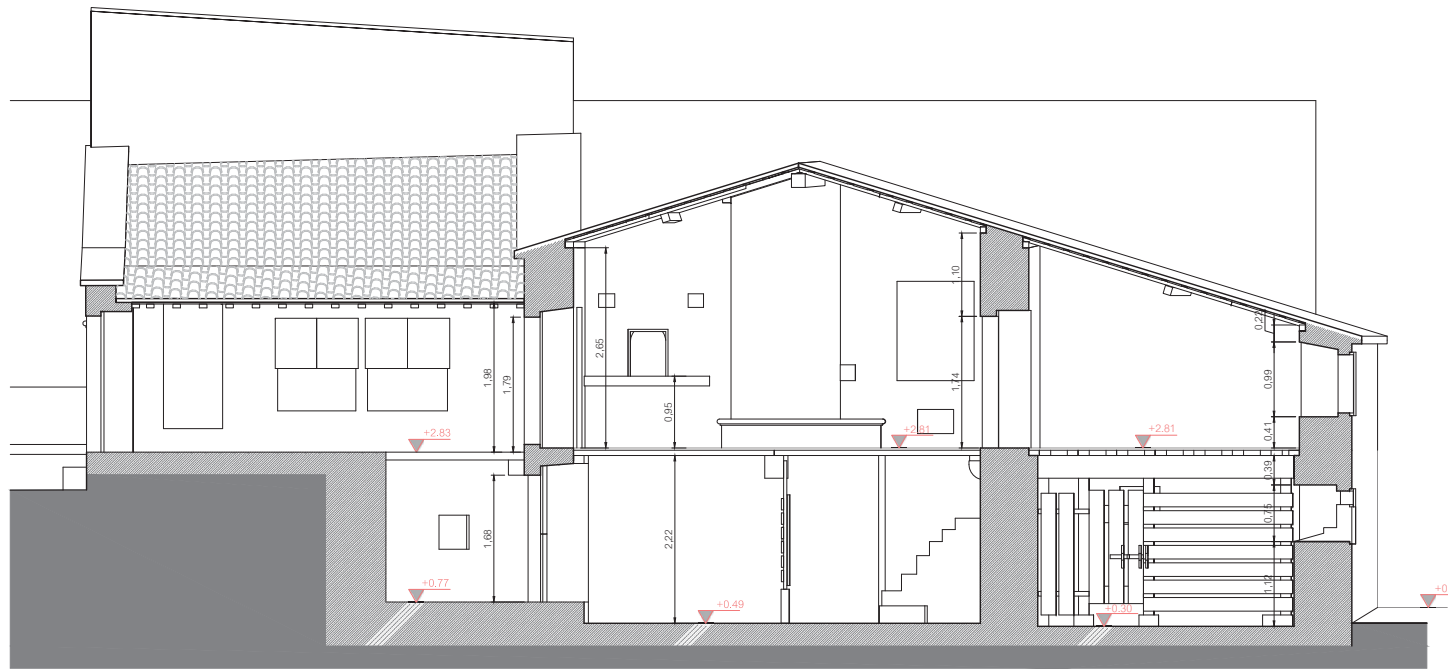

SECCIÓN C_C'

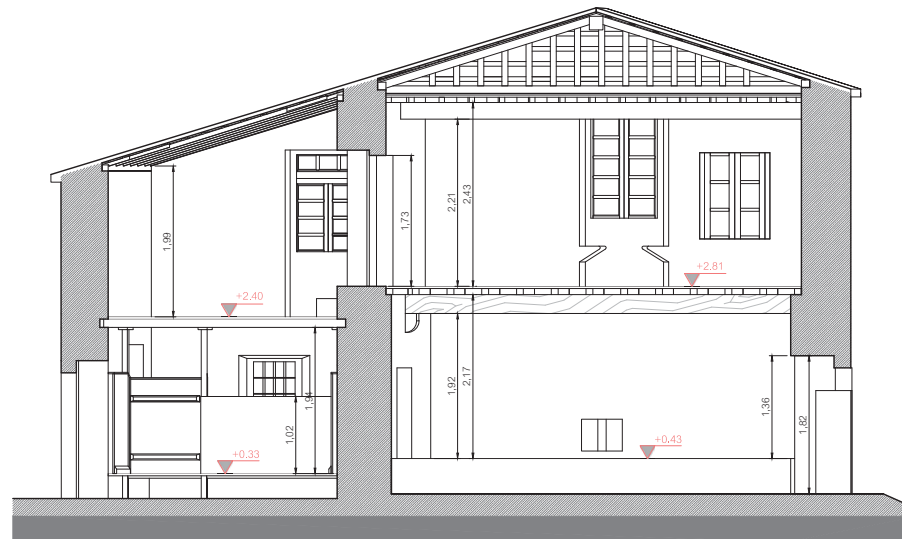
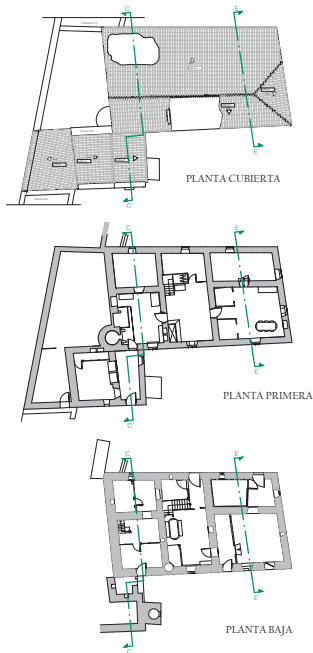

SECCIÓN E_E'

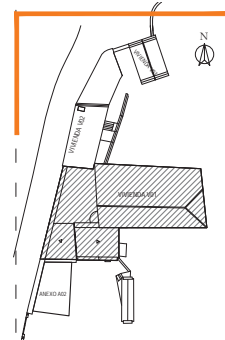

PROYECTO BÁSICO Y DE EJECUCIÓN DE REHABILITACIÓN DE UNA VIVIENDA UNIFAMILIAR DE A LAGOA
 SITUACIÓN: LUGAR DE A LAGOA, SORRIZO, ARTEIXO, EN LA PROVINCIA DE A CORUÑA
 1/50  TUTOR :Prof: LÓPEZ RIVADULLA, FRANCISCO JAVIER
 AUTOR: ERRAMI, MUSTAPHA TUTORA : Prof: ALONSO ALONSO, PATRICIA
 Titulo Plano :PLANO DE SECCIONES 03
 ARQ. :ESTADO ACTUAL
 Fecha : 2014/2015 Firma :

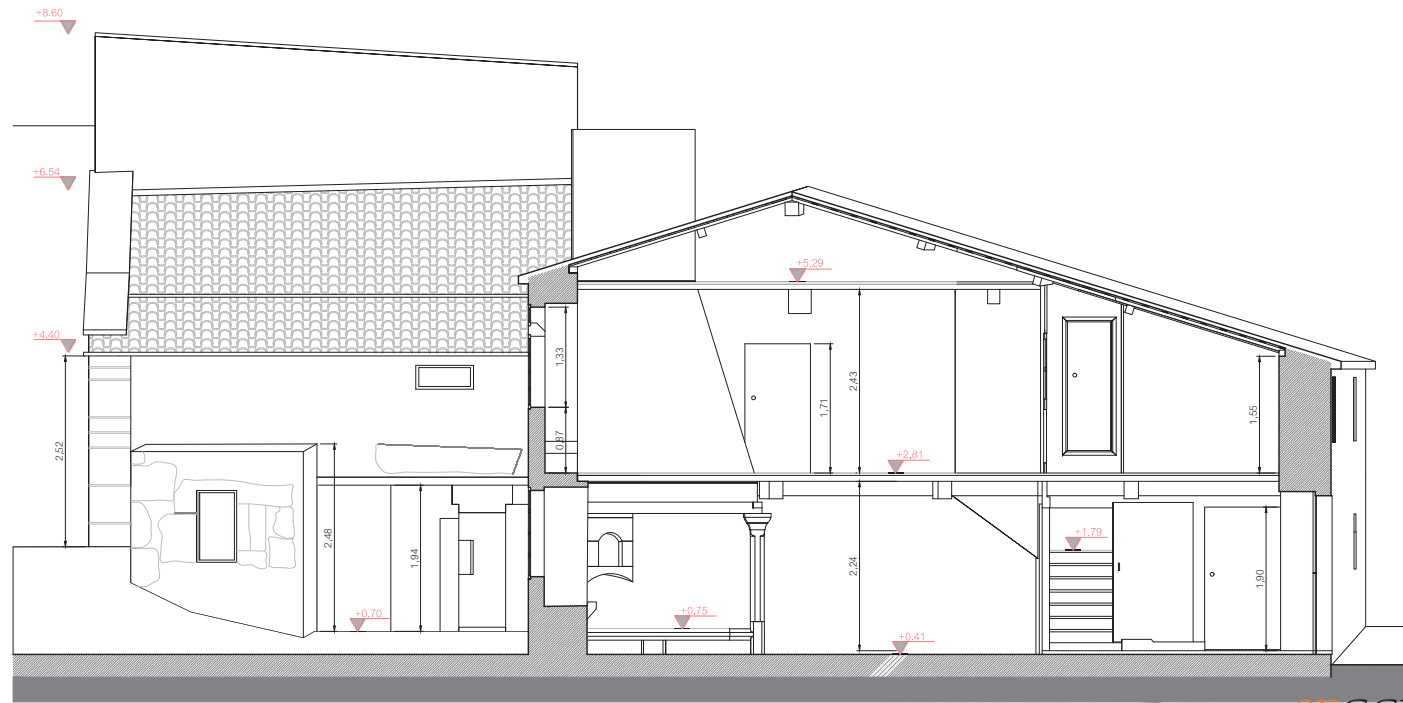

SECCIÓN D_D'

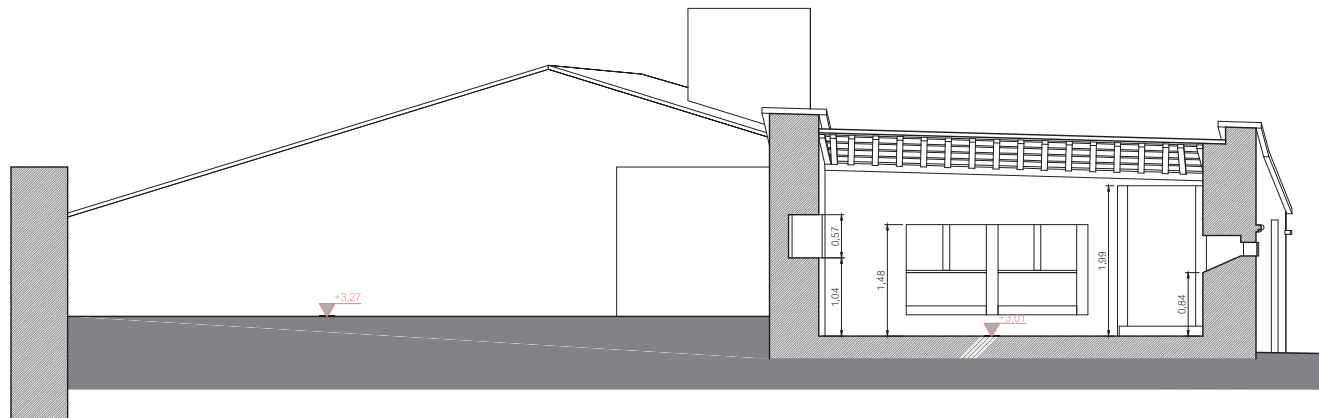
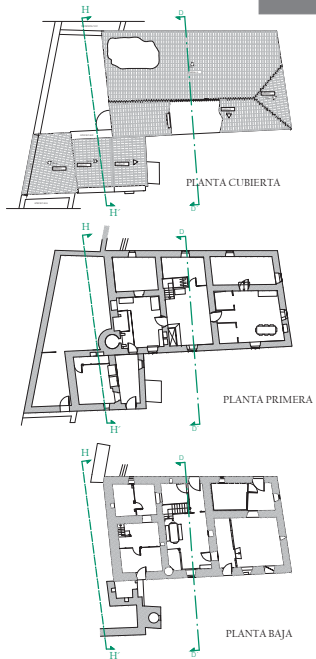

SECCIÓN H_H'

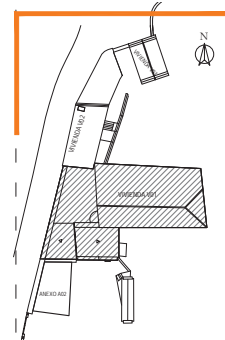

PROYECTO BÁSICO Y DE EJECUCIÓN DE REHABILITACIÓN DE UNA VIVIENDA UNIFAMILIAR DE A LAGOA

SITUACIÓN: LUGAR DE A LAGOA, SORRIZO, ARTEIXO, EN LA PROVINCIA DE A CORUÑA

1/50  TUTOR :Prof: LÓPEZ RIVADULLA, FRANCISCO JAVIER

AUTOR: ERRAMI, MUSTAPHA

TUTORA : Prof: ALONSO ALONSO, PATRICIA

Título Plano :PLANO DE SECCIONES 04

ARQ. :ESTADO ACTUAL

Fecha : 2014/2015 Firma :

V01_ARQ.14

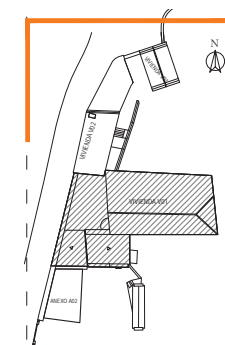
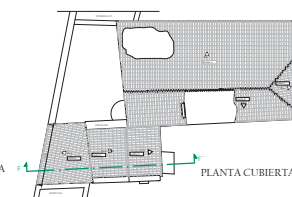
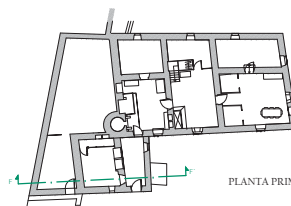
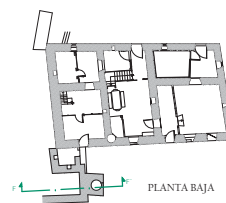
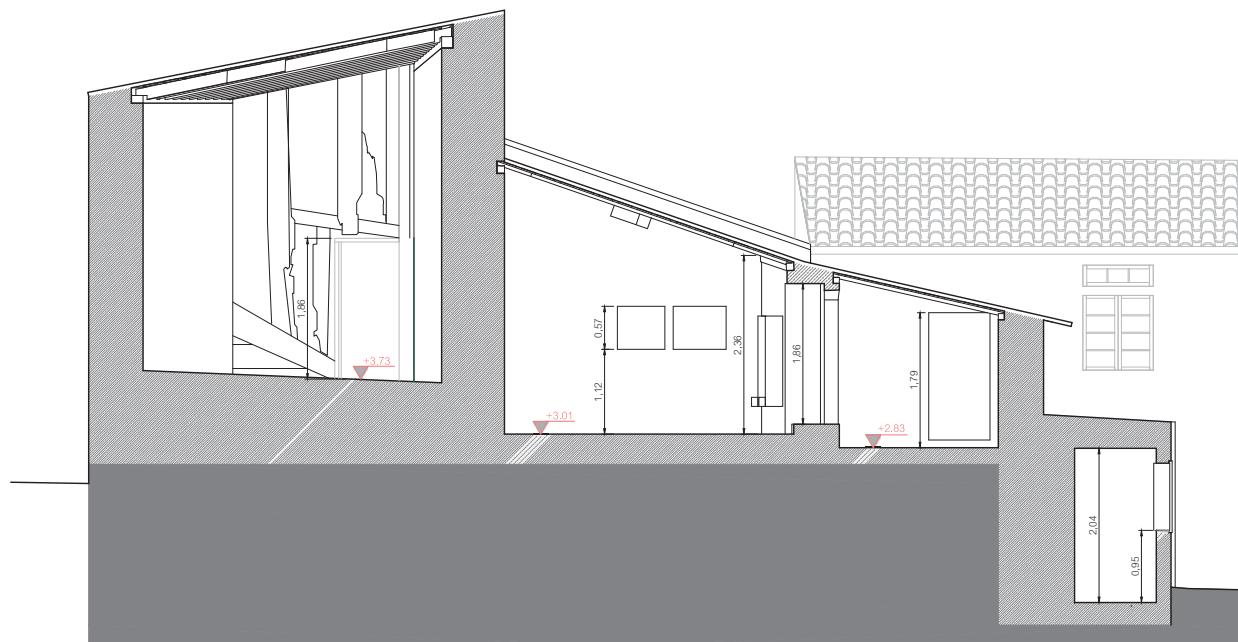

PROYECTO BÁSICO Y DE EJECUCIÓN DE REHABILITACIÓN DE UNA VIVIENDA UNIFAMILIAR DE A LAGOA

SITUACIÓN: LUGAR DE A LAGOA, SORRIZO, ARTEIXO, EN LA PROVINCIA DE A CORUÑA

1/50

TUTOR :Prof: LÓPEZ RIVADULLA, FRANCISCO JAVIER

AUTOR: ERRAMI, MUSTAPHA

TUTORA : Prof: ALONSO ALONSO, PATRICIA

Título Plano :PLANO DE SECCIONES 05

ARQ. :ESTADO ACTUAL

Fecha : 2014/2015 Firma :

V01_ARQ.15

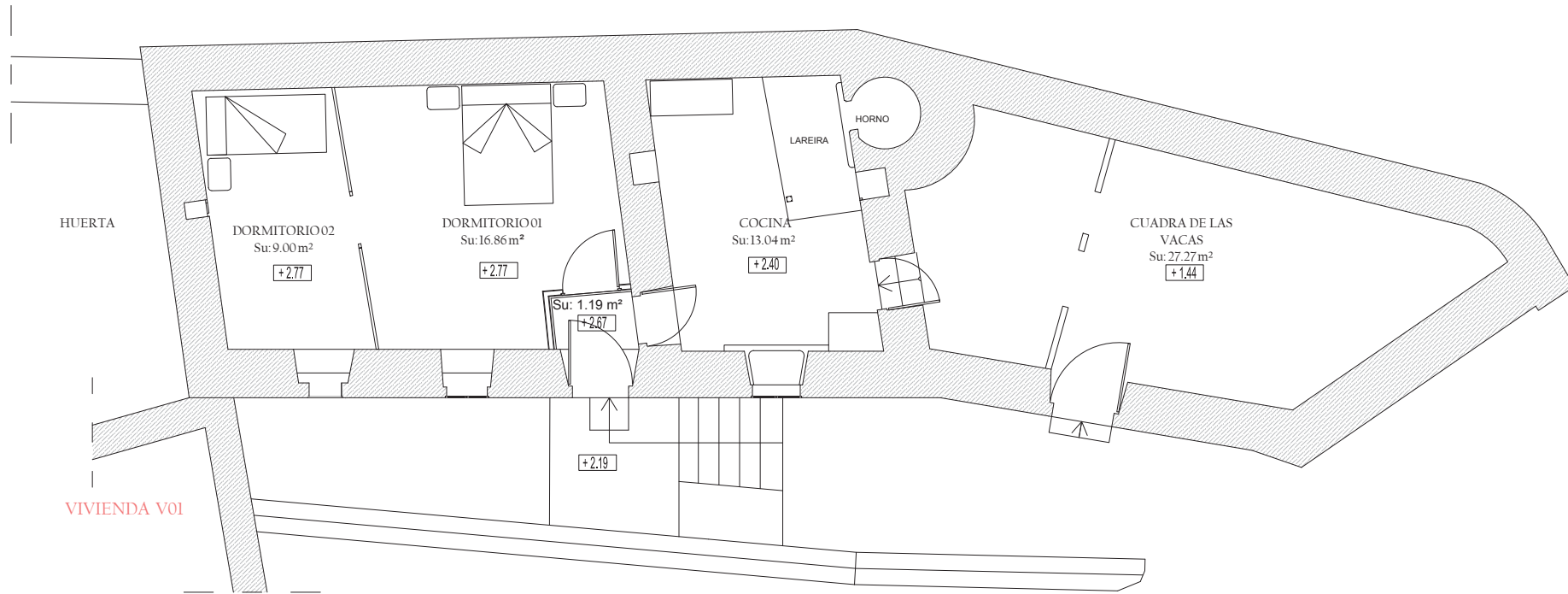

| SUPERFICIES V-02 | |
|--------------------|-----------------------|
| Sup. Computable | 108.43 m ² |
| Sup. Construida | 108.43 m ² |
| Sup. Útil vivienda | 66.21 m ² |

| SUPERFICIE DE ESTANCIAS | |
|-------------------------|----------------------|
| VIVIENDA V02 | |
| Cuadra de las vacas | 27.27 m ² |
| Cocina | 13.04 m ² |
| Dormitorio 01 | 16.86 m ² |
| Dormitorio 02 | 9.04 m ² |

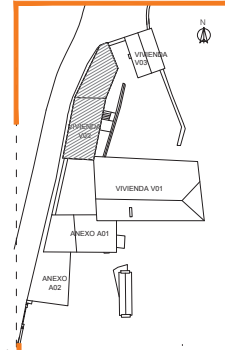

PROYECTO BÁSICO Y DE EJECUCIÓN DE REHABILITACIÓN DE UNA VIVIENDA UNIFAMILIAR DE A LAGOA

SITUACIÓN: LUGAR DE A LAGOA, SORRIZO, ARTEIXO, EN LA PROVINCIA DE A CORUÑA

ESCALA 1/50 TUTOR : Prof. LÓPEZ RIVADULLA, FRANCISCO JAVIER
 AUTOR: ERRAMI, MUSTAPHA TUTORA : Prof. ALONSO ALONSO, PATRICIA

Título Plano: PLANO DE DISTRIBUCIÓN

ARQ. _____: ESTADO ACTUAL

Fecha : 2014/2015 Firma :

V02_ARQ.16

PLANTA BAJA



HUERTA

VIVIENDA V01

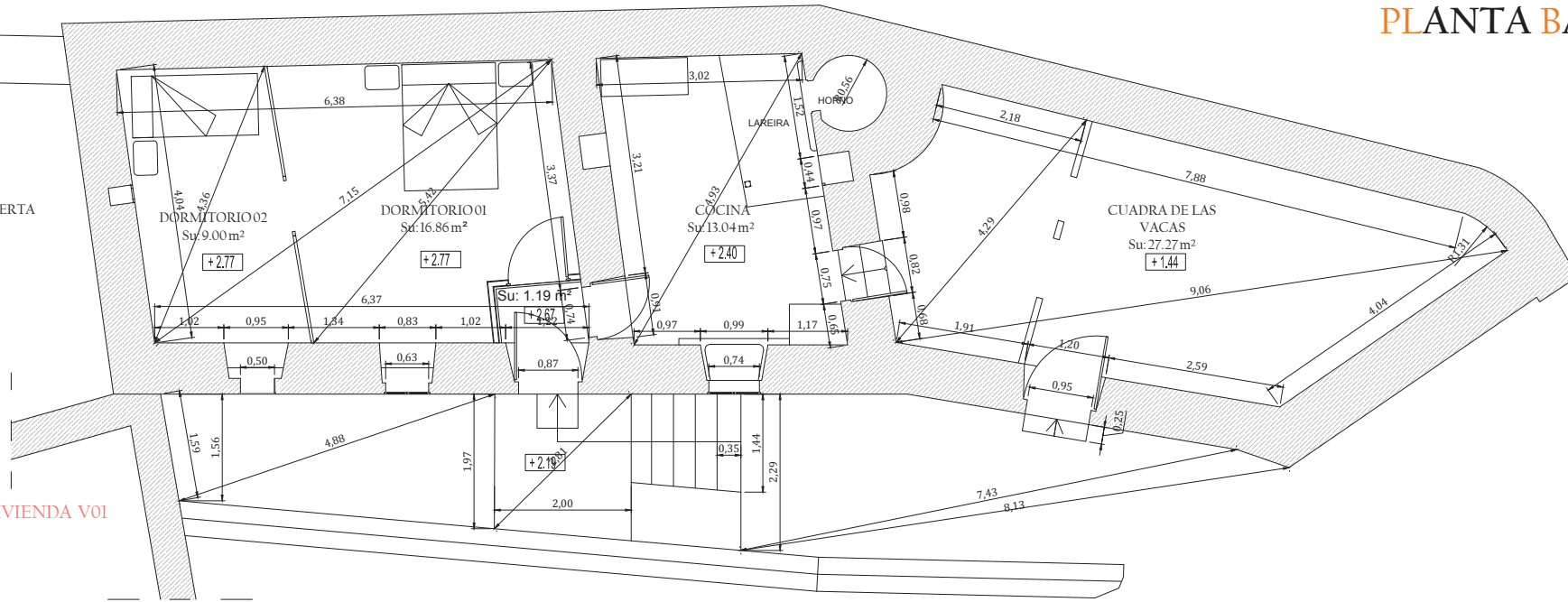

PLANTA CUBIERTA

VIVIENDA V01

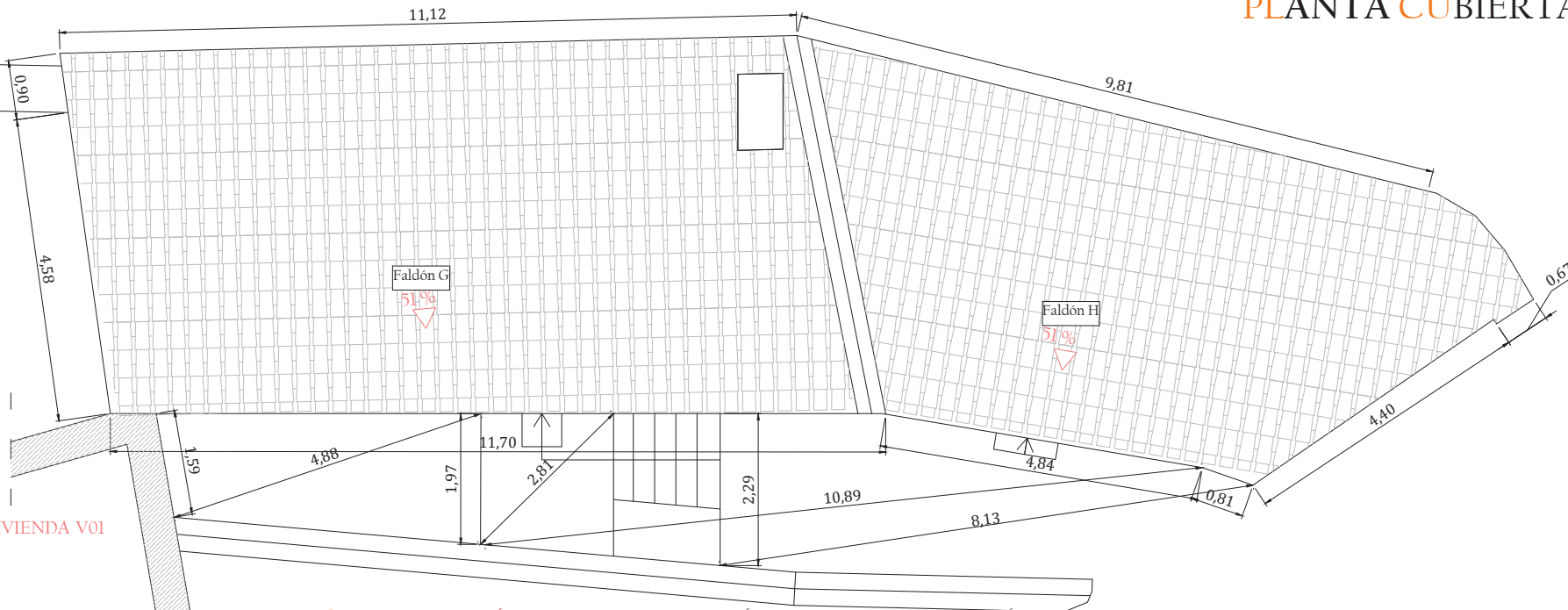

SUPERFICIES V-02

| | |
|-------------------------|-----------------------|
| Sup. Computable PL.baja | 108.43 m ² |
| Sup. Construida | 108.43 m ² |
| Sup. Útil vivienda | 66.21 m ² |

SUPERFICIE DE ESTANCIAS

| VIVIENDA V02 | |
|---------------------|----------------------|
| Cuadra de las vacas | 27.27 m ² |
| Cocina | 13.04 m ² |
| Dormitorio 01 | 16.86 m ² |
| Dormitorio 02 | 9.04 m ² |

SUPERFICIE CUBIERTA VIV 02

| | |
|------------|-----------------------|
| FALDÓN G | 69.62 m ² |
| FALDÓN H | 49.00 m ² |
| SUP. TOTAL | 124.72 m ² |

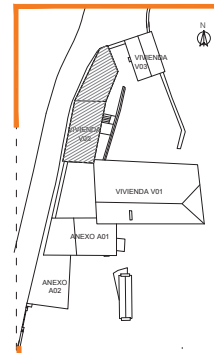

PROYECTO BÁSICO Y DE EJECUCIÓN DE REHABILITACIÓN DE UNA VIVIENDA UNIFAMILIAR DE A LAGOA

SITUACIÓN: LUGAR DE A LAGOA, SORRIZO, ARTEIXO, EN LA PROVINCIA DE A CORUÑA

ESCALA 1/50 TUTOR : Prof: LÓPEZ RIVADULLA, FRANCISCO JAVIER

AUTOR: ERRAMI, MUSTAPHA

TUTORA : Prof: ALONSO ALONSO, PATRICIA

Título Plano : PLANO DE COTAS

ARQ. : ESTADO ACTUAL

Fecha : 2014/2015 Firma :

V02_ARQ.17

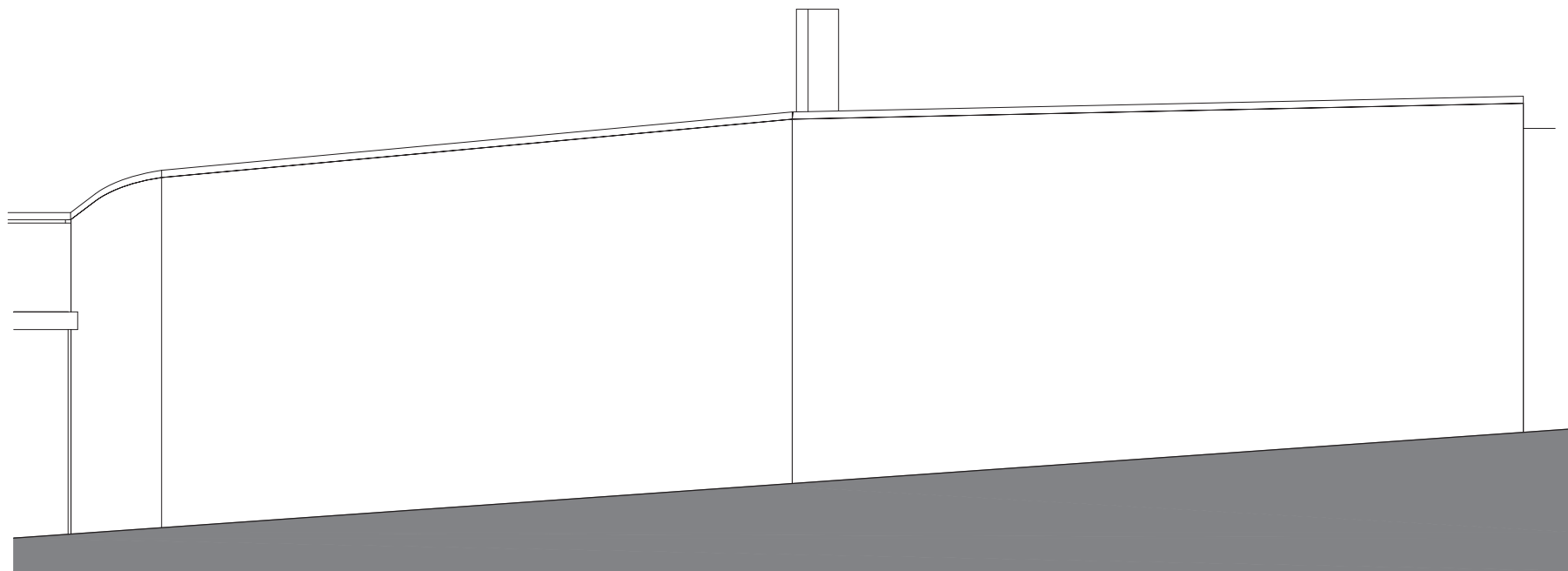

ALZADO II_11 (OESTE)

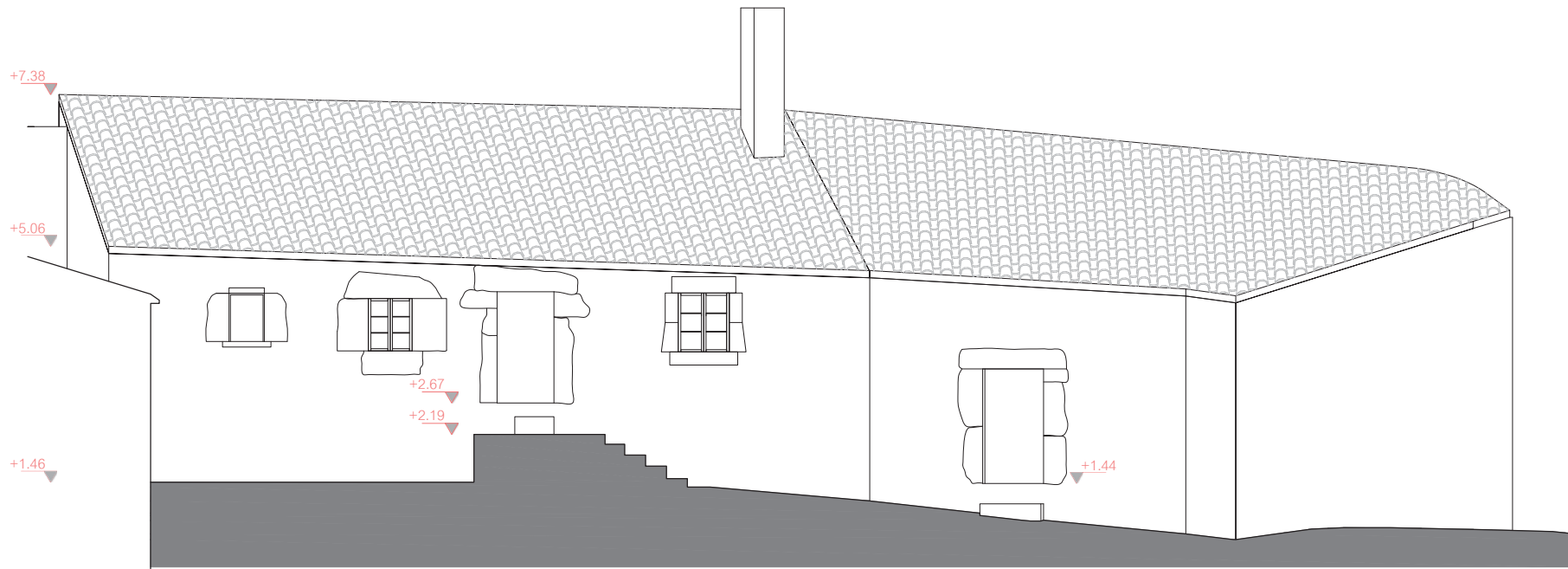

ALZADO 9_9 (ESTE)



01



02



03



04

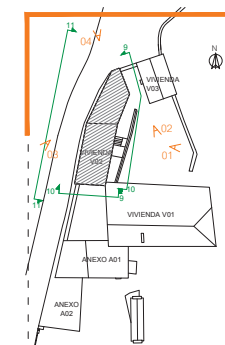

PROYECTO BÁSICO Y DE EJECUCIÓN DE REHABILITACIÓN DE UNA VIVIENDA UNIFAMILIAR DE A LAGOA

SITUACIÓN: LUGAR DE A LAGOA, SORRIZO, ARTEIXO, EN LA PROVINCIA DE A CORUÑA

ESCALA 1/50

AUTOR: ERRAMI, MUSTAPHA

TUTOR : Prof: LÓPEZ RIVADULLA, FRANCISCO JAVIER

TUTORA : Prof: ALONSO ALONSO, PATRICIA

Título Plano : PLANO DE ALZADOS

ARQ. : ESTADO ACTUAL

Fecha : 2014/2015 Firma :

V02_ARQ.18

SECCIÓN B_B'



05



06



07

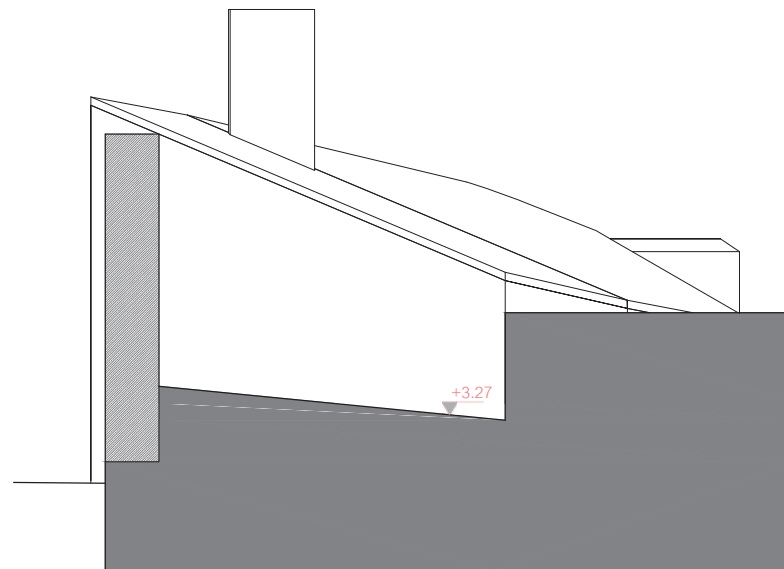

ALZADO 10_10 (SUR)

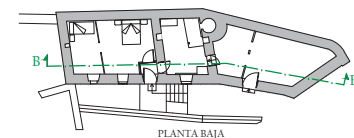
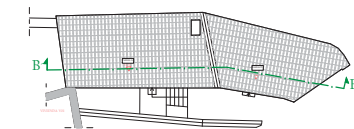

PLANTA BAJA

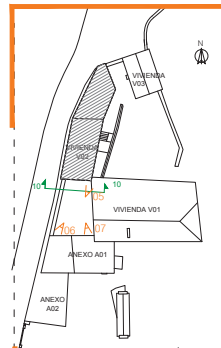

PROYECTO BÁSICO Y DE EJECUCIÓN DE REHABILITACIÓN DE UNA VIVIENDA UNIFAMILIAR DE A LAGOA
 SITUACIÓN: LUGAR DE A LAGOA, SORRIZO, ARTEIXO, EN LA PROVINCIA DE A CORUÑA
 ESCALA 1/50
 TUTOR : Prof; LÓPEZ RIVADULLA, FRANCISCO JAVIER
 TUTORA : Prof; ALONSO ALONSO, PATRICIA
 TÍTULO PLANO : PLANO DE SECCIÓN Y ALZADOS
 ARQ. : ESTADO ACTUAL
 Fecha : 2014/2015 Firma :

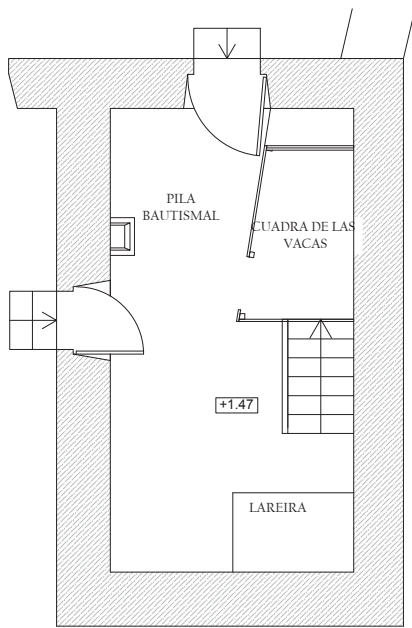

PLANTA BAJA

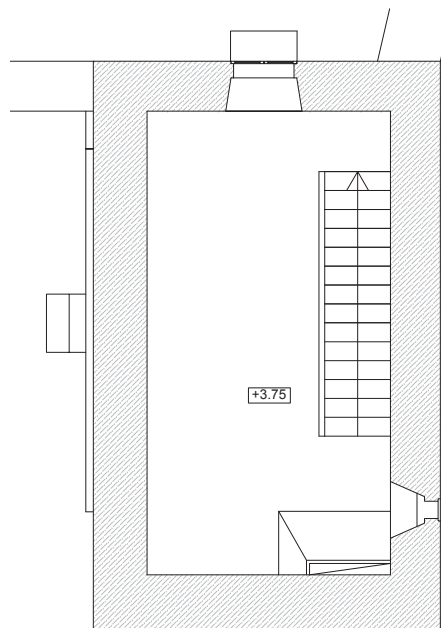

PLANTA PRIMERA

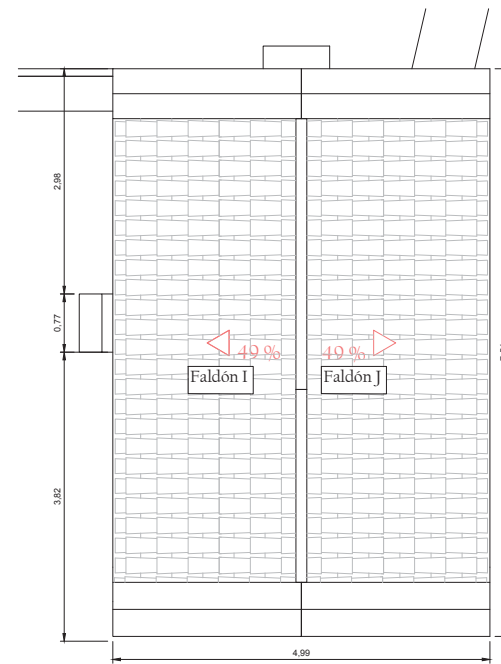

PLANTA DE CUBIERTA

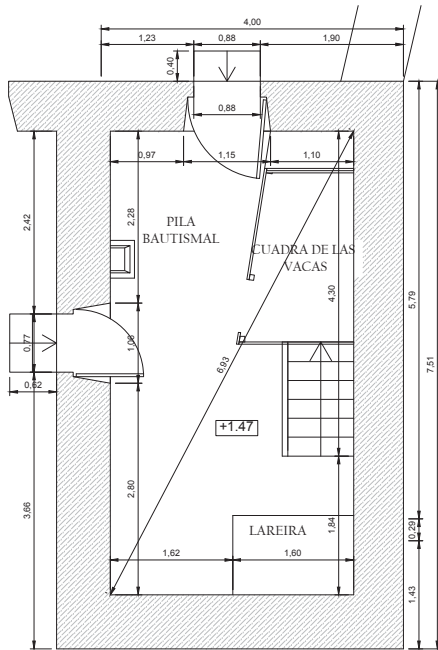

PLANTA BAJA-COTAS

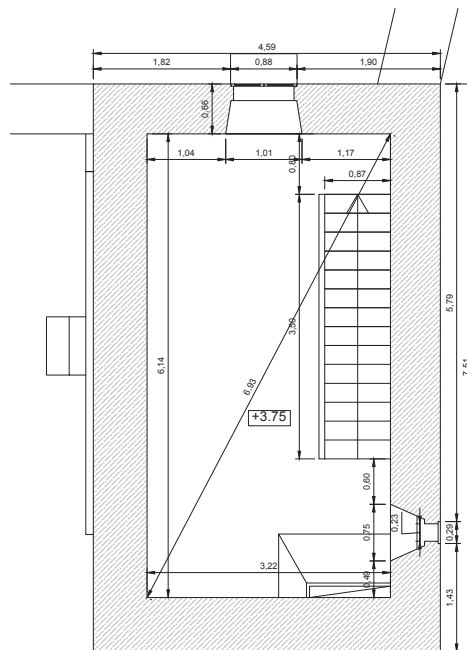

PLANTA PRIMERA-COTAS

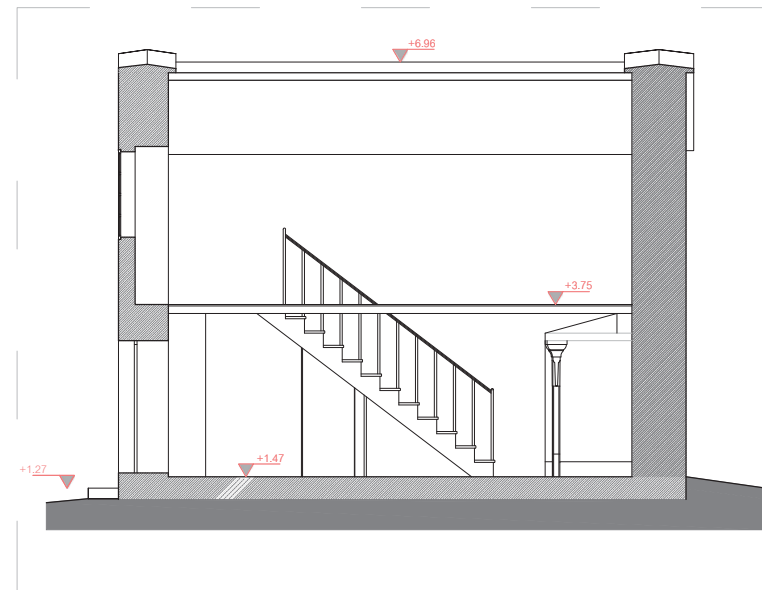

SECCIÓN A-A'

| SUPERFICIES VIVIENDA 03 | |
|--------------------------|----------------------|
| Sup. Construida | 34.47 m ² |
| Sup. Computable | 37.48 m ² |
| Sup. Útil planta baja | 18.71 m ² |
| Sup. Útil planta primera | 18.71 m ² |

SUPERFICIE DE ESTANCIAS

| PLANTA BAJA | |
|----------------------------------|----------------------|
| Zona bautismal Y Cuadra de vacas | 18.71 m ² |
| PLANTA PRIMERA | |
| Distribuidor | 18.71 m ² |

SUPERFICIES CUBIERTA

| VIVIENDA 03 | |
|-------------|----------------------|
| Faldón I | 15.95 m ² |
| Faldón J | 15.95 m ² |

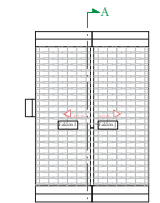

PLANTA CUBIERTA

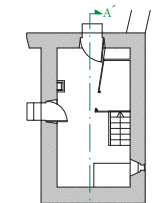

PLANTA BAJA

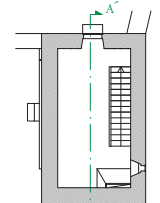

PLANTA PRIMERA

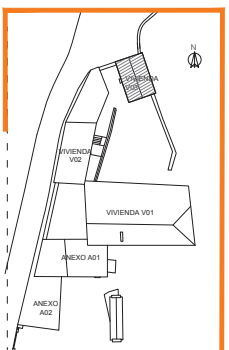

PROYECTO BÁSICO Y DE EJECUCIÓN DE REHABILITACIÓN DE UNA VIVIENDA UNIFAMILIAR DE A LAGOA

SITUACIÓN: LUGAR DE A LAGOA, SORRIZO, ARTEIXO, EN LA PROVINCIA DE A CORUÑA

ESCALA 1/50 TUTOR : Prof: LÓPEZ RIVADULLA, FRANCISCO JAVIER

AUTOR: ERRAMI, MUSTAPHA

TUTORA : Prof: ALONSO ALONSO, PATRICIA

Título Plano : DISTRIBUCIÓN Y SECCIÓN

ARQ. : ESTADO ACTUAL

Fecha : 2014/2015 Firma :

V03_ARQ.20

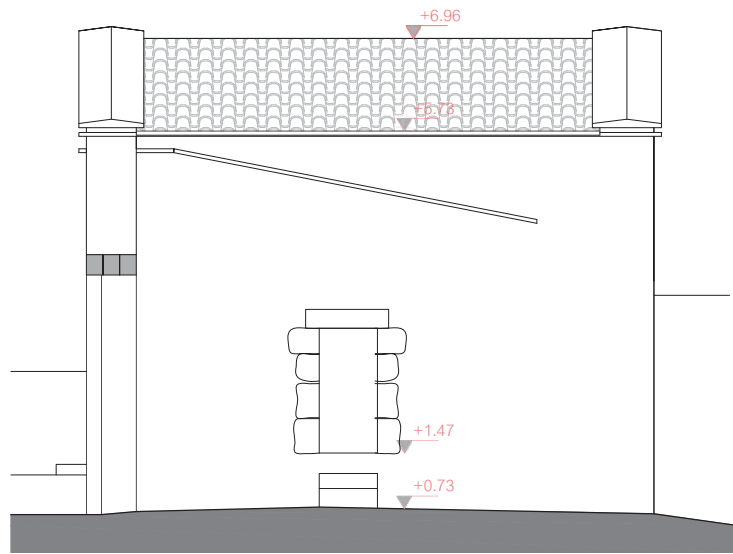

ALZADO 12_12 (OESTE)

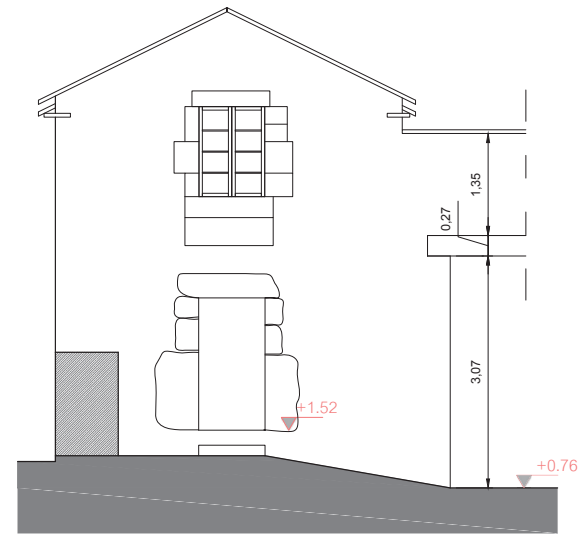

ALZADO 14_14 (NORTE)

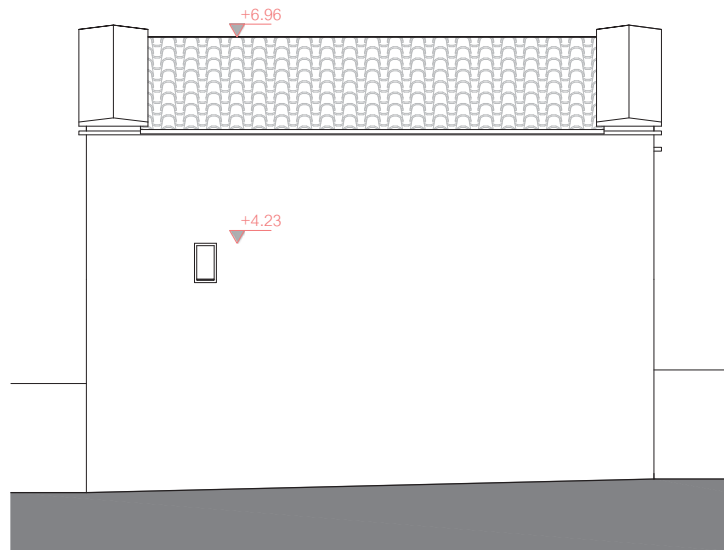

ALZADO 13_13 (ESTE)

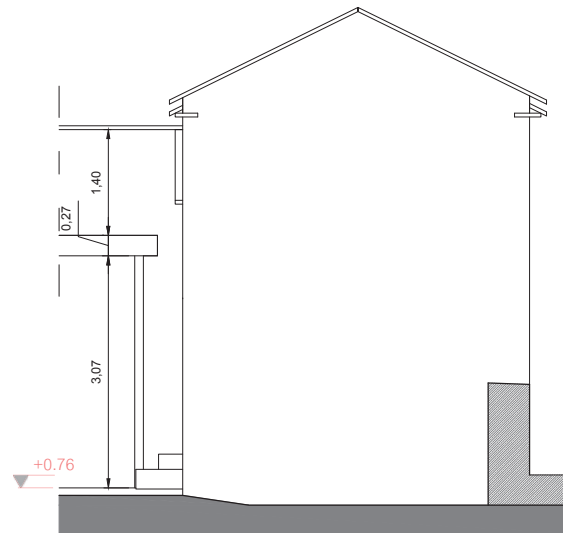

ALZADO 15_15 (SUR)



01



02



03



04

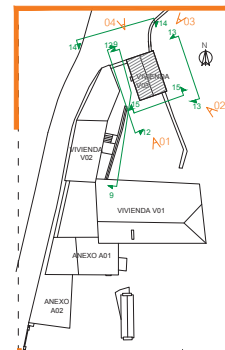

PROYECTO BÁSICO Y DE EJECUCIÓN DE REHABILITACIÓN DE UNA VIVIENDA UNIFAMILIAR DE A LAGOA

SITUACIÓN: LUGAR DE A LAGOA, SORRIZO, ARTEIXO, EN LA PROVINCIA DE A CORUÑA

ESCALA 1/50

TUTOR : Prof: LÓPEZ RIVADULLA, FRANCISCO JAVIER

AUTOR: ERRAMI, MUSTAPHA

TUTORA : Prof: ALONSO ALONSO, PATRICIA

Título Plano: PLANO DE ALZADOS

ARQ. : ESTADO ACTUAL

Fecha : 2014/2015 Firma :

V03_ARQ.21

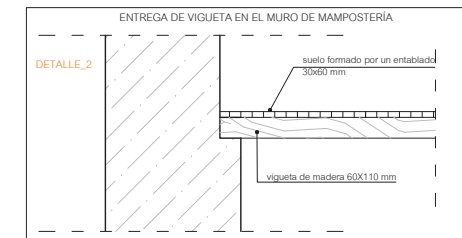
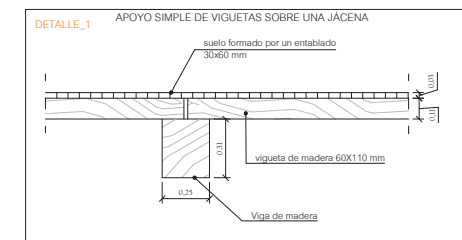
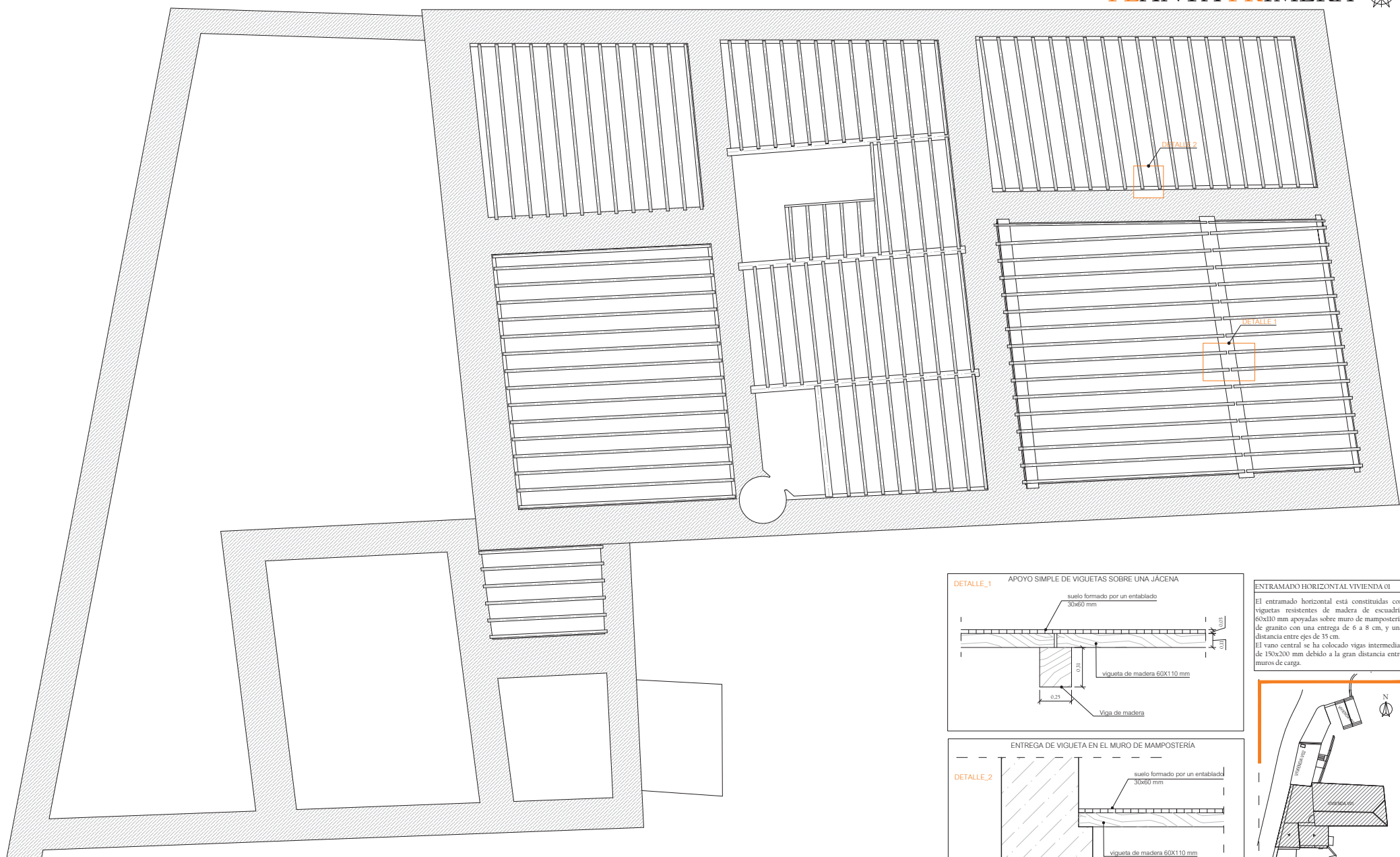

ENTRAMADO HORIZONTAL VIVIENDA 01

El entramado horizontal está constituido por vigüetas resistentes de madera de escuadria 60x110 mm apoyadas sobre muro de mampostería de granito con una entrega de 6 a 8 cm, y una distancia entre ejes de 35 cm.

El vano central se ha colocado vigas intermedias de 180x200 mm debido a la gran distancia entre muros de carga.

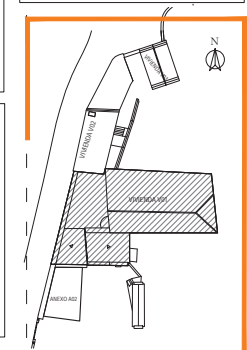

PROYECTO BÁSICO Y DE EJECUCIÓN DE REHABILITACIÓN DE UNA VIVIENDA UNIFAMILIAR DE A LAGOA

SITUACIÓN: LUGAR DE A LAGOA, SORRIZO, ARTEIXO, EN LA PROVINCIA DE A CORUÑA
 1/50
 AUTOR: ERRAMI, MUSTAPHA
 TUTOR :Prof: LÓPEZ RIVADULLA, FRANCISCO JAVIER
 TUTORA : Prof: ALONSO ALONSO, PATRICIA

Título Plano :ESTRUCTURA HORIZONTAL
 ARQ. :ESTADO ACTUAL
 Fecha : 2014/2015 Firma :

V01 ESTR.22

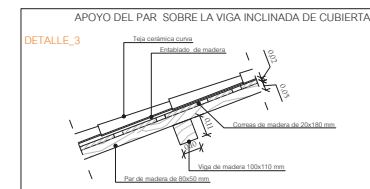
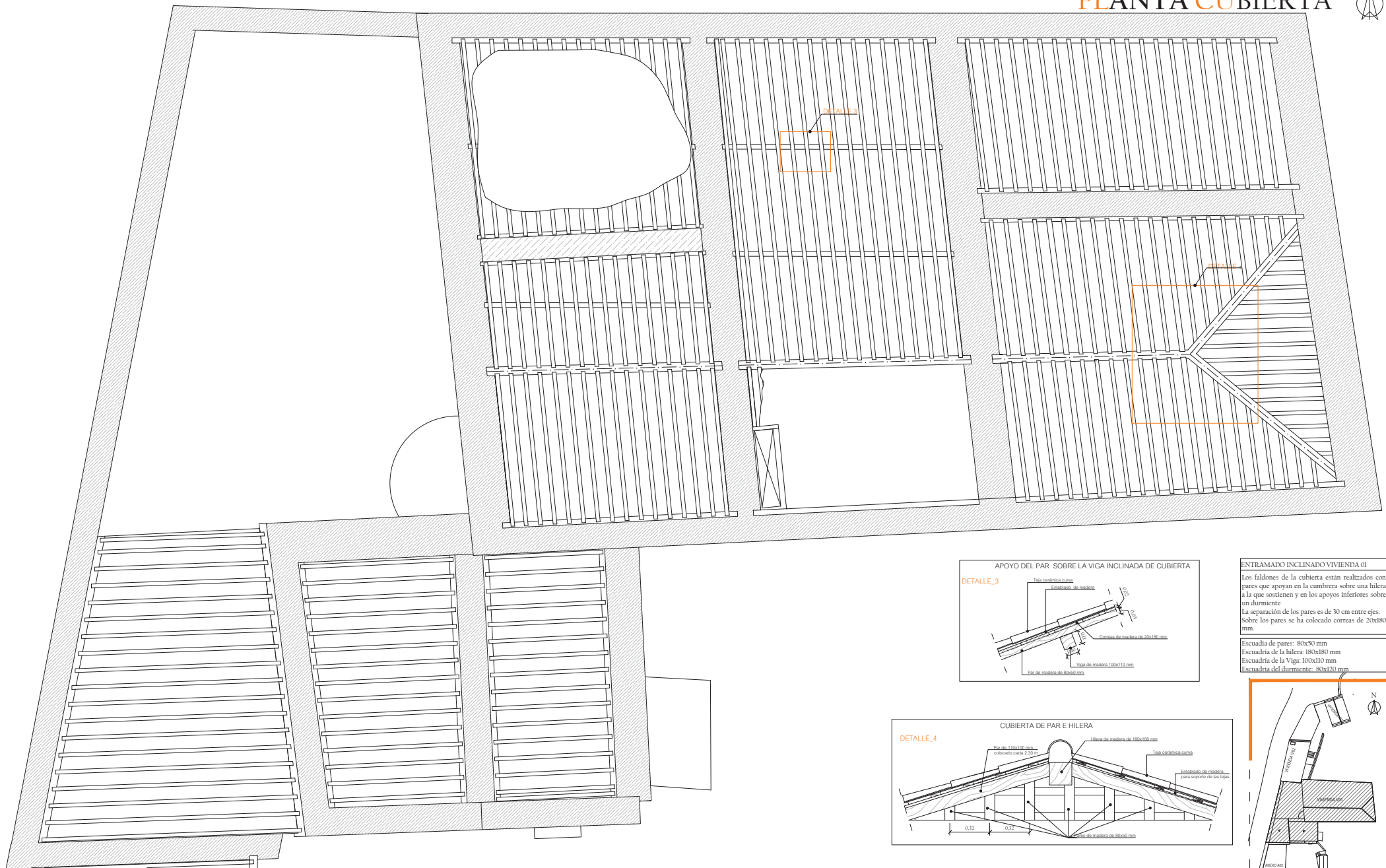

ENTRAMADO INCLINADO VIVIENDA 01

Los faldones de la cubierta están realizados con pares que apoyan en la cumbrera sobre una hilera a la que sostienen y en los apoyos inferiores sobre un durmiente.

La separación de los pares es de 30 cm entre ejes. Sobre los pares se ha colocado correas de 20x180 mm.

Escuadra de pares: 80x50 mm
 Escuadra de la hilera: 180x180 mm
 Escuadra de la Viga: 100x110 mm
 Escuadra del durmiente: 80x120 mm

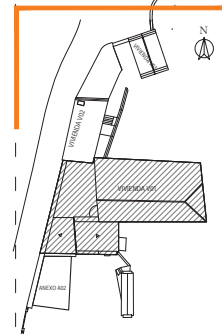
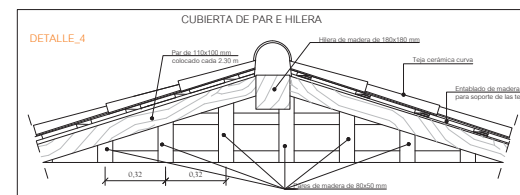

PROYECTO BÁSICO Y DE EJECUCIÓN DE REHABILITACIÓN DE UNA VIVIENDA UNIFAMILIAR DE A LAGOA

SITUACIÓN: LUGAR DE A LAGOA, SORRIZO, ARTEIXO, EN LA PROVINCIA DE A CORUÑA

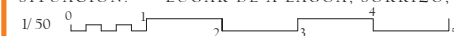

AUTOR: ERRAMI, MUSTAPHA

TUTOR :Prof: LÓPEZ RIVADULLA, FRANCISCO JAVIER

TUTORA : Prof: ALONSO ALONSO, PATRICIA

Título Plano :ESTRUCTURA DE CUBIERTA

ARQ. :ESTADO ACTUAL

Fecha : 2014/2015 Firma :

V01 ESTR.23

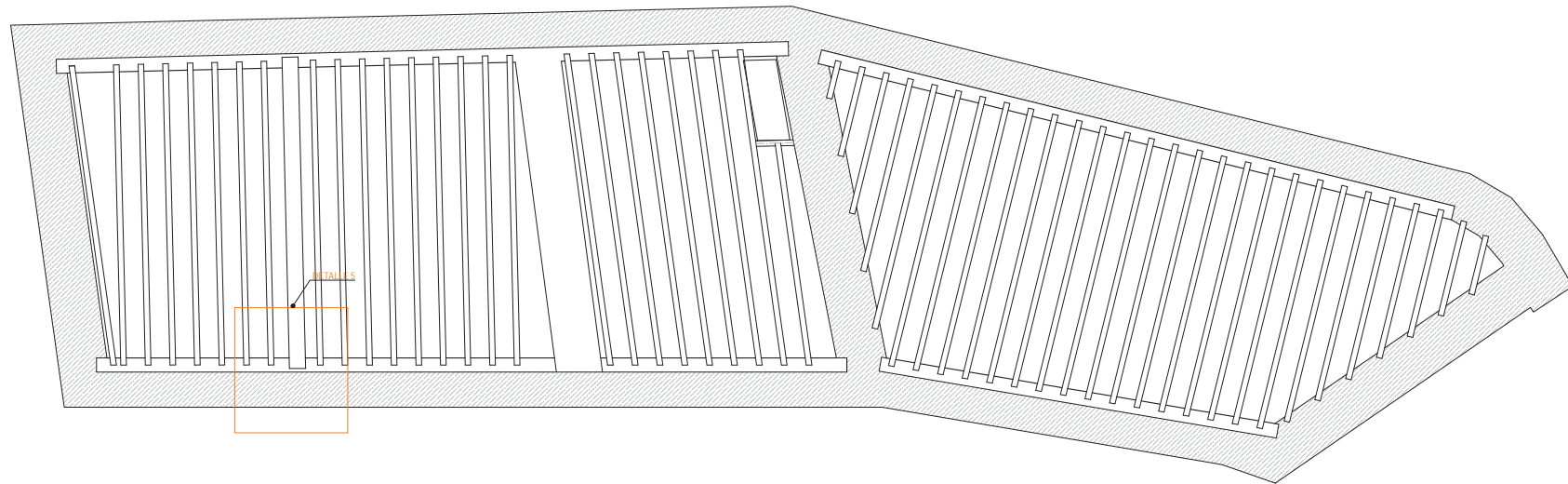

ENTRAMADO INCLINADO VIVIENDA 02
 Los faldones de la cubierta están realizados con pares que apoyan en muros a través de durmientes en la cumbra y en el alero, formando el encuentro por una unión tradicional por espiga.
 La separación de los pares es de 30 cm entre ejes.

Escuadria de pares: 80x50 mm
 Escuadria del durmiente: 300x120 mm

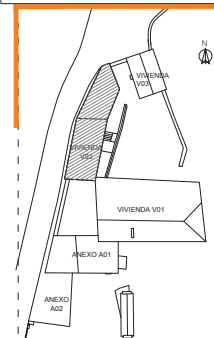
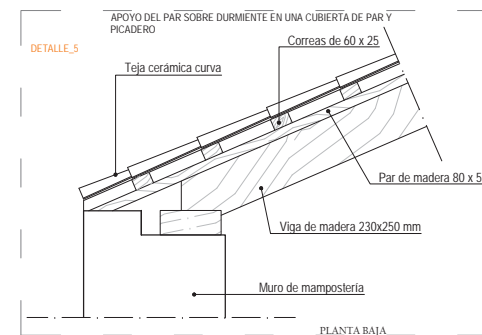

PROYECTO BÁSICO Y DE EJECUCIÓN DE REHABILITACIÓN DE UNA VIVIENDA UNIFAMILIAR DE A LAGOA

SITUACIÓN: LUGAR DE A LAGOA, SORRIZO, ARTEIXO, EN LA PROVINCIA DE A CORUÑA

ESCALA 1/50 TUTOR : Prof; LÓPEZ RIVADULLA, FRANCISCO JAVIER
 AUTOR: ERRAMI, MUSTAPHA TUTORA : Prof; ALONSO ALONSO, PATRICIA

Título Plano: PLANO DE ESTRUCTURAS

ARQ. : ESTADO ACTUAL

Fecha : 2014/2015 Firma :

V02 ESTR.24

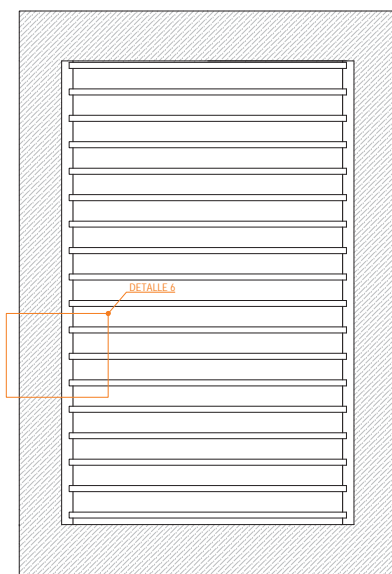

ENTRAMADO HORIZONTAL

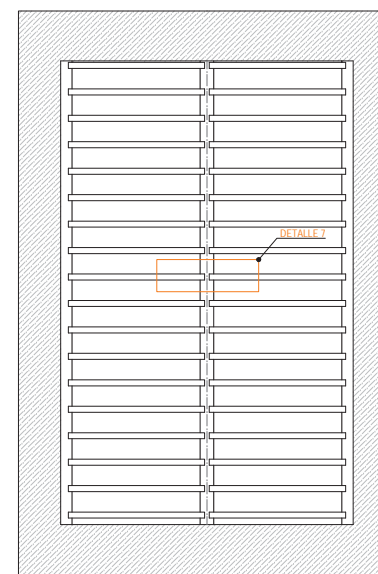

ENTRAMADO INCLINADO

ENTRAMADO HORIZONTAL VIVIENDA 03

El entramado horizontal está constituido con viguetas resistentes de madera de escuadria 60x120 mm apoyadas sobre muro de mampostería de granito con una entrega de 6 a 8 cm sobre una carrera y una distancia entre ejes de 35 cm.

ENTRAMADO INCLINADO VIVIENDA 03

Los faldones de la cubierta están realizados con pares que apoyan en la cumbreira en una hilera a la que sostienen y en los apoyos inferiores sobre unos durmientes. La separación de los pares es de 30 cm entre ejes.

Sobre los pares se ha colocado correas de 20x80 mm.

Escuadria de pares: 80x50 mm

Escuadria de la hilera: 180x180 mm

Escuadria del durmiente: 80x120 mm

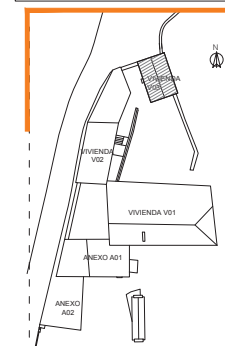
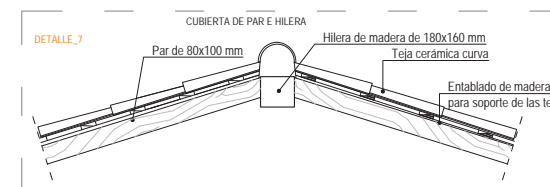
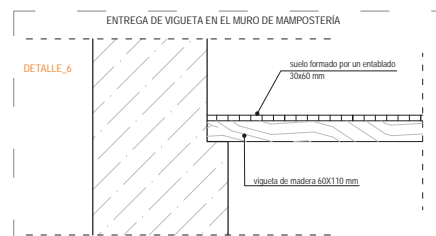

PROYECTO BÁSICO Y DE EJECUCIÓN DE REHABILITACIÓN DE UNA VIVIENDA UNIFAMILIAR DE A LAGOA

SITUACIÓN: LUGAR DE A LAGOA, SORRIZO, ARTEIXO, EN LA PROVINCIA DE A CORUÑA

ESCALA 1/50

AUTOR: ERRAMI, MUSTAPHA

TUTOR : Prof: LÓPEZ RIVADULLA, FRANCISCO JAVIER

TUTORA : Prof: ALONSO ALONSO, PATRICIA

Título Plano : PLANO DE ESTRUCTURAS

ARQ. : ESTADO ACTUAL

Fecha : 2014/2015 Firma :

V03 ESTR.25