

Trabajo Fin de Grado:

PROYECTO DE REHABILITACIÓN DEL FARO DE ILLA PANCHA, EN RIBADEO, PARA USO LÚDICO

TOMO II: PLANOS

Autora: **Nuria Díaz López**

Tutor: **D. Manuel Porta Rodríguez**

Julio 2014



ÍNDICE

01	PLANO DE SITUACIÓN
02	PLANIMETRÍA DE LA ISLA Y ENTORNO
03	ESTADO ACTUAL: DISTRIBUCIÓN DE PLANTA BAJA Y ALMACÉN
04	ESTADO ACTUAL: SUPERFICIES Y ACABADOS
05	ESTADO ACTUAL: FORJADO Y BAJO CUBIERTA
06	ESTADO ACTUAL: CUBIERTA
07	ESTADO ACTUAL: ALZADOS ESTE Y NORTE
08	ESTADO ACTUAL: ALZADOS OESTE Y SUR
09	ESTADO ACTUAL: SECCIONES
10	ESTADO ACTUAL: INSTALACIÓN DE SANEAMIENTO
11	ESTADO ACTUAL: COTAS DE PLANTA BAJA Y BAJO CUBIERTA
12	ESTADO ACTUAL: COTAS DE CUBIERTA Y ALMACÉN
13	ESTADO ACTUAL: COTAS DE ALZADOS ESTE, NORTE Y SUR
14	ESTADO ACTUAL: COTAS ALZADOS OESTE Y ALMACÉN
15	ESTADO REFORMADO: DISTRIBUCIÓN DE PARCELA
16	ESTADO REFORMADO: DISTRIBUCIÓN, SUPERFICIES Y ACABADOS DE PLANTA BAJA Y ALMACÉN
17	ESTADO REFORMADO: ALZADOS ESTE Y NORTE
18	ESTADO REFORMADO: ALZADOS OESTE Y SUR
19	ESTADO REFORMADO: CUBIERTA
20	ESTADO REFORMADO: SECCIONES
21	ESTADO REFORMADO: SECCIONES
22	ESTADO REFORMADO: COTAS PLANTA BAJA Y ALMACÉN
23	ESTADO REFORMADO: COTAS ALZADOS ESTE, NORTE Y SUR
24	ESTADO REFORMADO: COTAS ALZADOS OESTE Y ALMACÉN
25	ESTADO REFORMADO: COTAS CUBIERTA
26	ESTADO REFORMADO: COTAS SECCIONES
27	ESTADO REFORMADO: DETALLE CONSTRUCTIVO
28	ESTADO REFORMADO: ESTRUCTURA DE CUBIERTA
29	ESTADO REFORMADO: MEMORIA DE CARPINTERÍA
30	ESTADO REFORMADO: INSTALACIÓN DE FONTANERÍA
31	ESTADO REFORMADO: INSTALACIÓN DE EVACUACIÓN DE AGUAS RESIDUALES
32	ESTADO REFORMADO: INSTALACIÓN DE EVACUACIÓN DE AGUAS PLUVIALES
33	ESTADO REFORMADO: INSTALACIÓN DE CALEFACCIÓN
34	ESTADO REFORMADO: INSTALACIÓN DE ELECTRICIDAD
35	ESTADO REFORMADO: INSTALACIÓN DE VENTILACIÓN
36	ESTADO REFORMADO: INSTALACIÓN CONTRA INCENDIOS

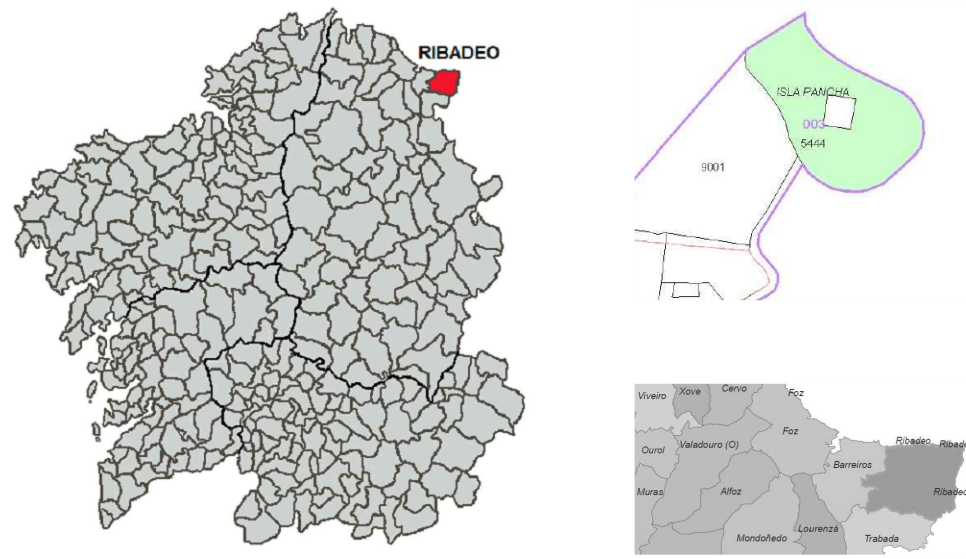

LOCALIZACIÓN	As Casas de Abaixo, Illa Pancha, parroquia de Vilaselán (Santa María), Ribadeo (Lugo)	
COORDENADAS UTM	x=658302	y=4824645
DATOS CATASTRALES	REFERENCIA CATASTRAL	27051R003054440000MY
	CLASE	Rústico
	SUPERFICIE	4.153 m ²
	LOCALIZACIÓN	Polígono 3 Parcela 5444 FAROLA. RIBADEO (LUGO)



MIRADOR DE ILLA PANCHA

SITUACIÓN DE RIBADEO EN GALICIA

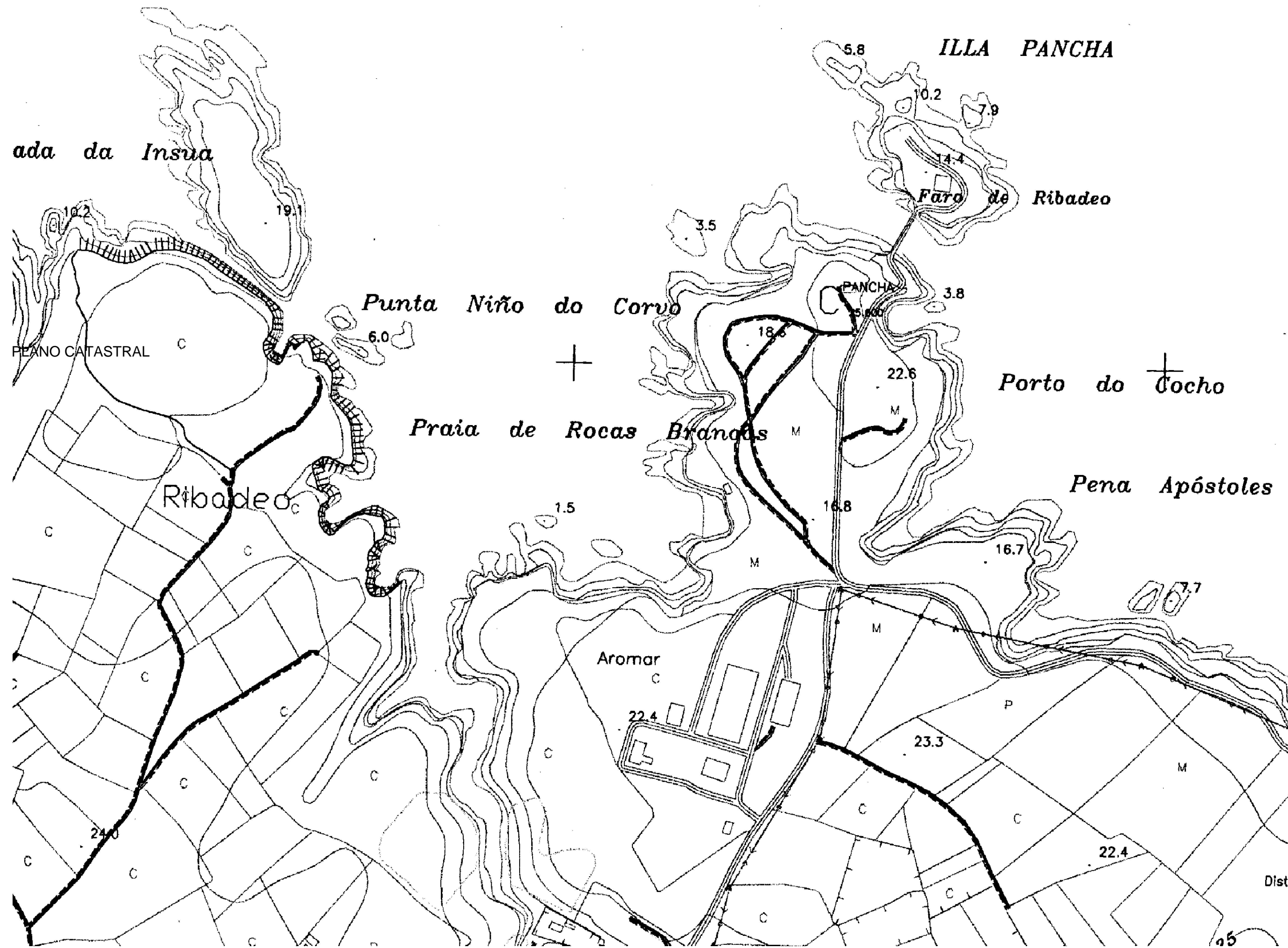

VISTA AÉREA DEL FARO DE ILLA PANCHA

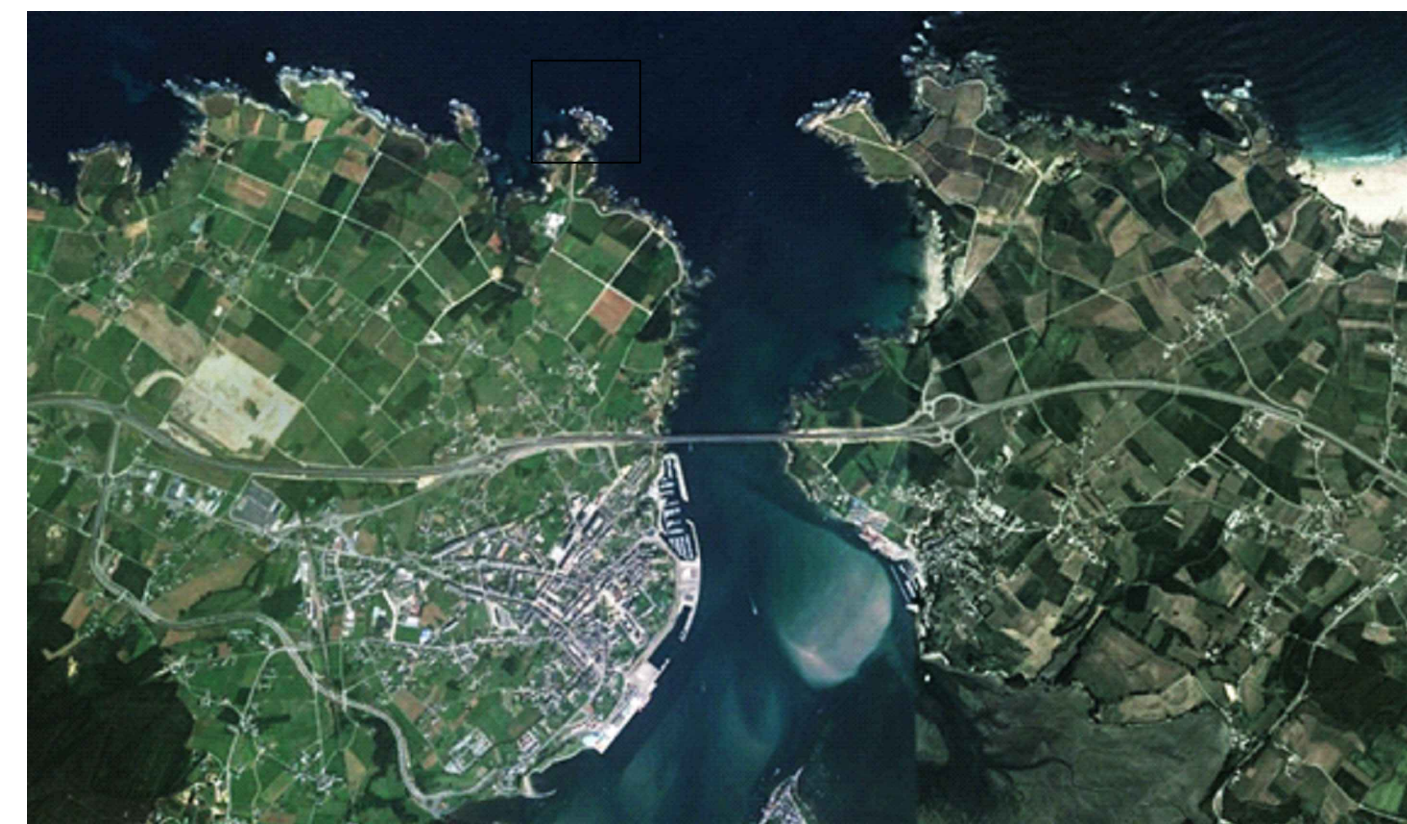

SITUACIÓN DE ILLA PANCHA EN EL MUNICIPIO DE RIBADEO

PROYECTO DE REHABILITACIÓN DEL FARO DE ILLA PANCHA, EN RIBADEO, PARA USO LÚDICO

AUTORA: NURIA DÍAZ LÓPEZ

FECHA: JULIO 2014

TUTOR: D. MANUEL PORTA RODRÍGUEZ

ESCALA:

TÍTULO DEL PLANO:

NÚMERO DE PLANO:

PLANO DE SITUACIÓN

01



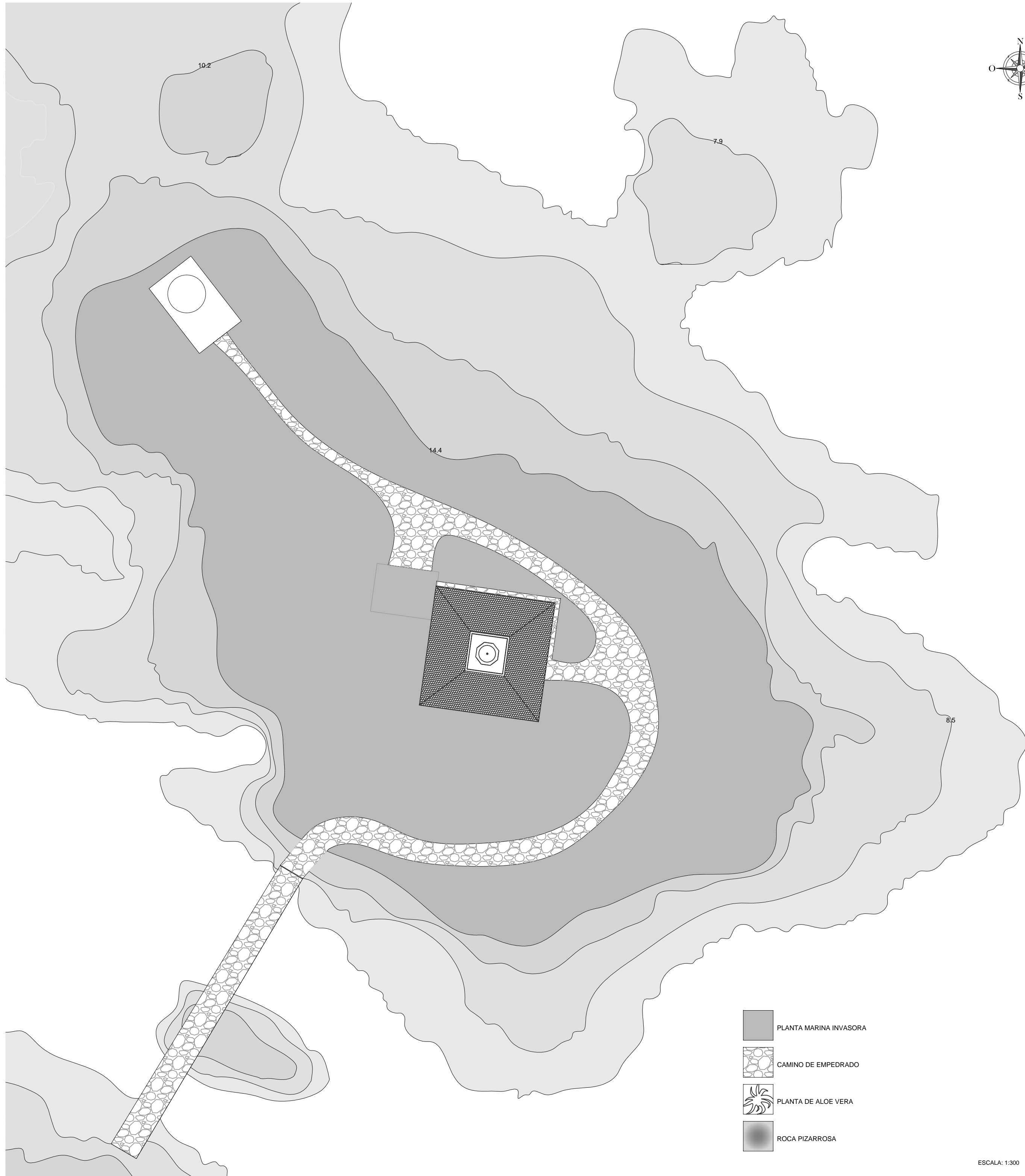

-  PLANTA MARINA INVASORA
-  CAMINO DE EMPEDRADO
-  PLANTA DE ALOE VERA
-  ROCA PIZARROSA

ESCALA: 1:300

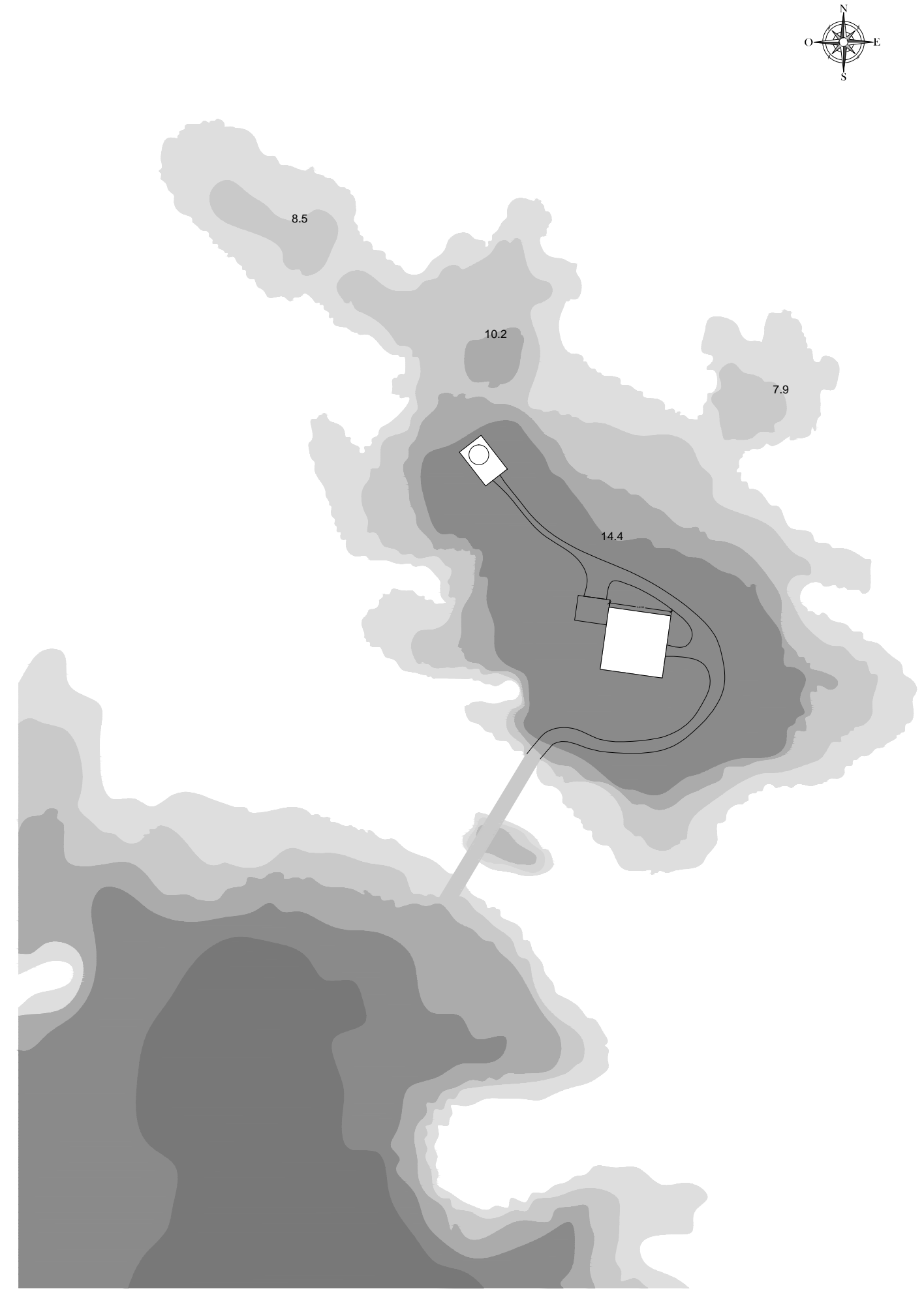

ESCALA: 1:1000

PROYECTO DE REHABILITACIÓN DEL FARO DE ILLA PANCHA, EN RIBADEO, PARA USO LÚDICO

AUTORA: NURIA DÍAZ LÓPEZ FECHA: JULIO 2014

TUTOR: D. MANUEL PORTA RODRÍGUEZ ESCALA: -

TÍTULO DEL PLANO: PLANIMETRIA DE LA ISLA Y ENTORNO NÚMERO DE PLANO: 02



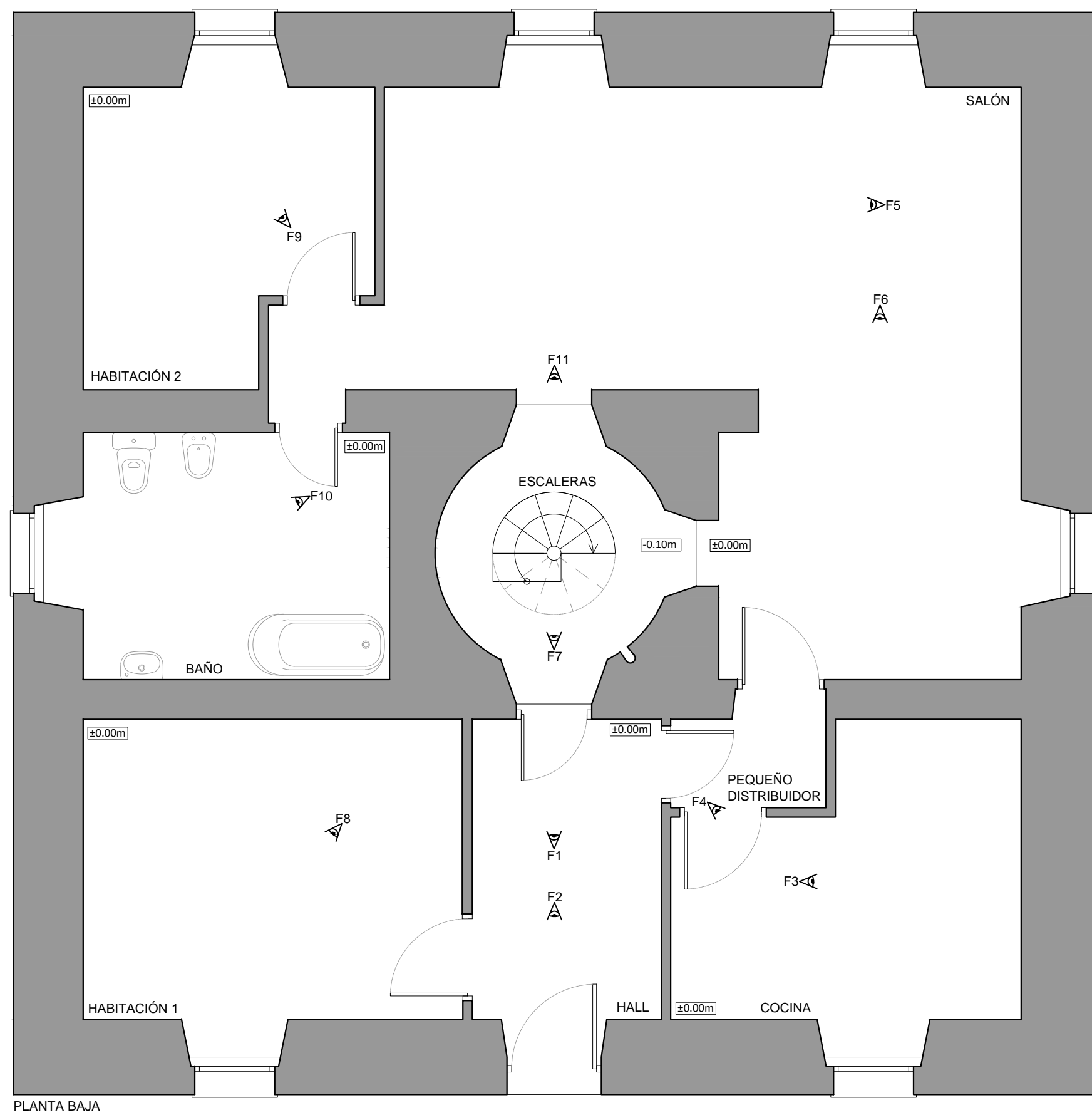

PLANTA BAJA

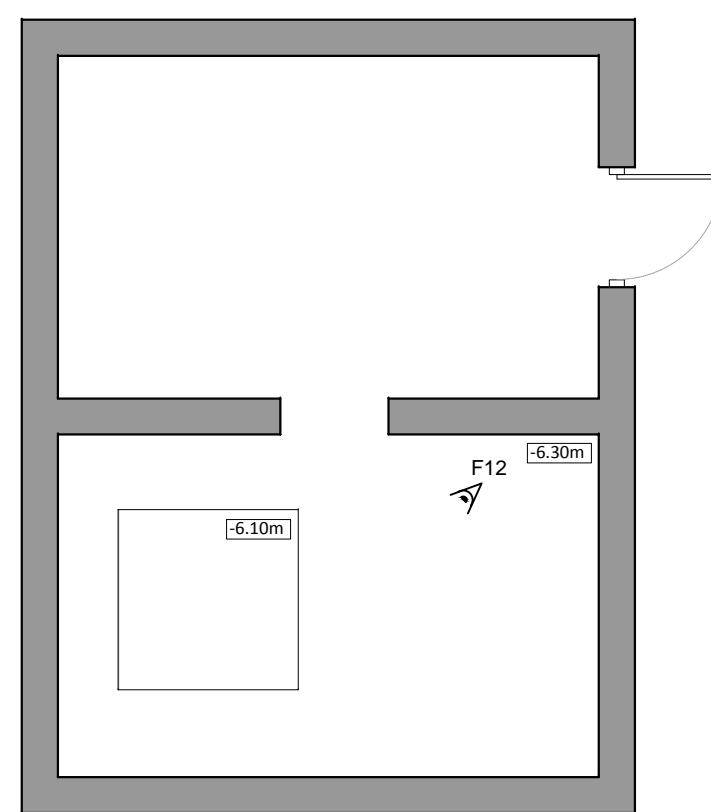

ALMACÉN

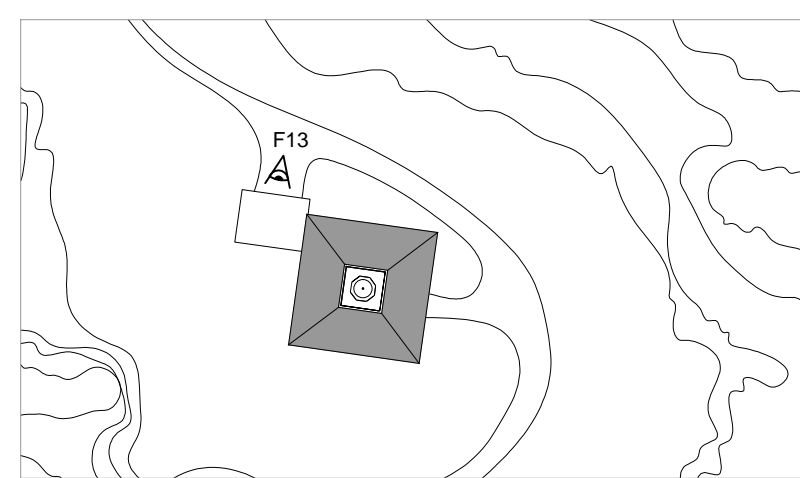

FOTOGRAFÍA 12: almacén



FOTOGRAFÍA 13: almacén

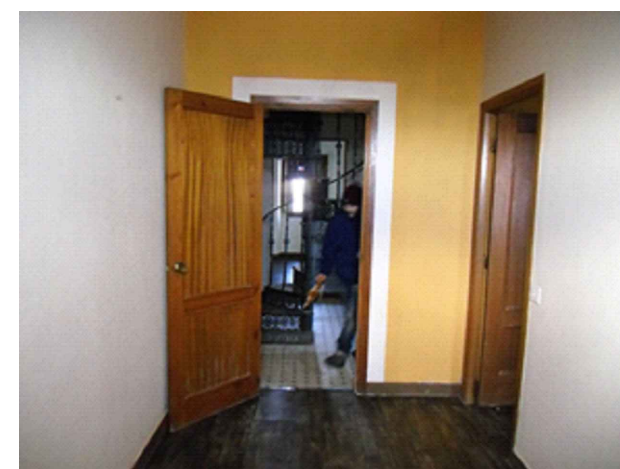

FOTOGRAFÍA 1: hall

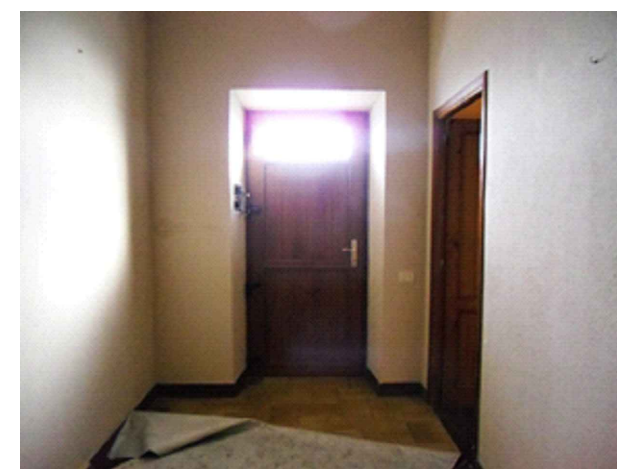

FOTOGRAFÍA 2: hall



FOTOGRAFÍA 3: cocina



FOTOGRAFÍA 4: cocina



FOTOGRAFÍA 5: salón

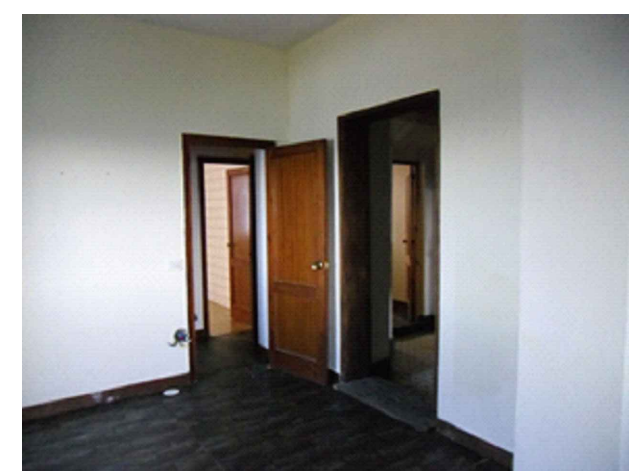

FOTOGRAFÍA 6: salón

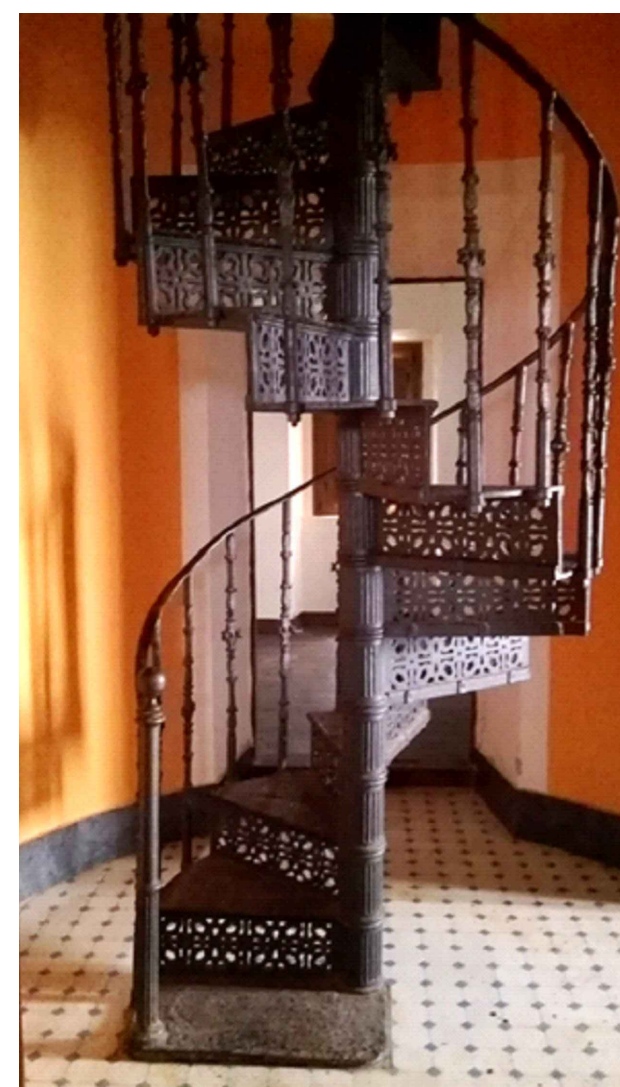

FOTOGRAFÍA 7: escaleras de caracol

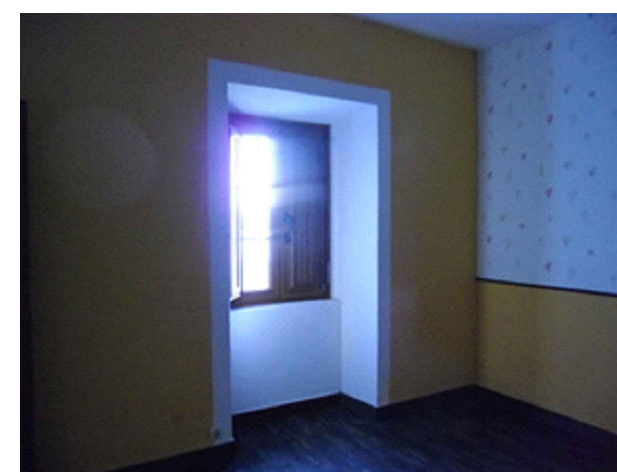

FOTOGRAFÍA 8: habitación 1

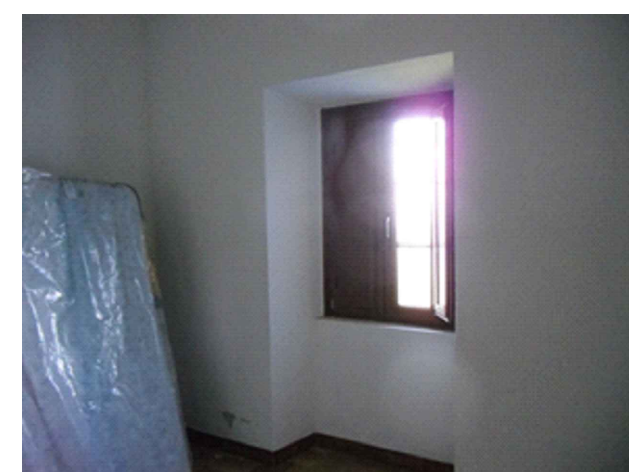

FOTOGRAFÍA 9: habitación 2

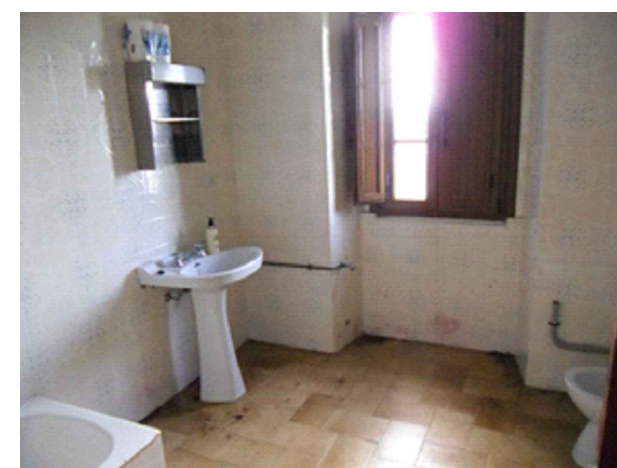

FOTOGRAFÍA 10: baño

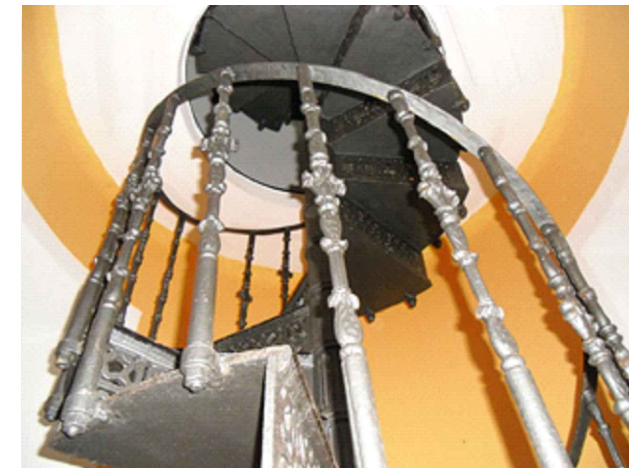

FOTOGRAFÍA 11: escaleras

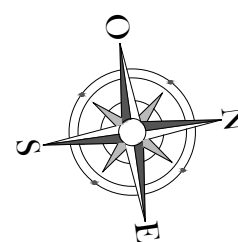

PROYECTO DE REHABILITACIÓN DEL FARO DE ILLA PANCHA, EN RIBADEO, PARA USO LÚDICO

AUTORA: NURIA DÍAZ LÓPEZ

FECHA: JULIO 2014

TUTOR: D. MANUEL PORTA RODRÍGUEZ

ESCALA: 1:50

TÍTULO DEL PLANO: **ESTADO ACTUAL: DISTRIBUCIÓN PLANTA BAJA Y ALMACÉN**

NÚMERO DE PLANO: **03**



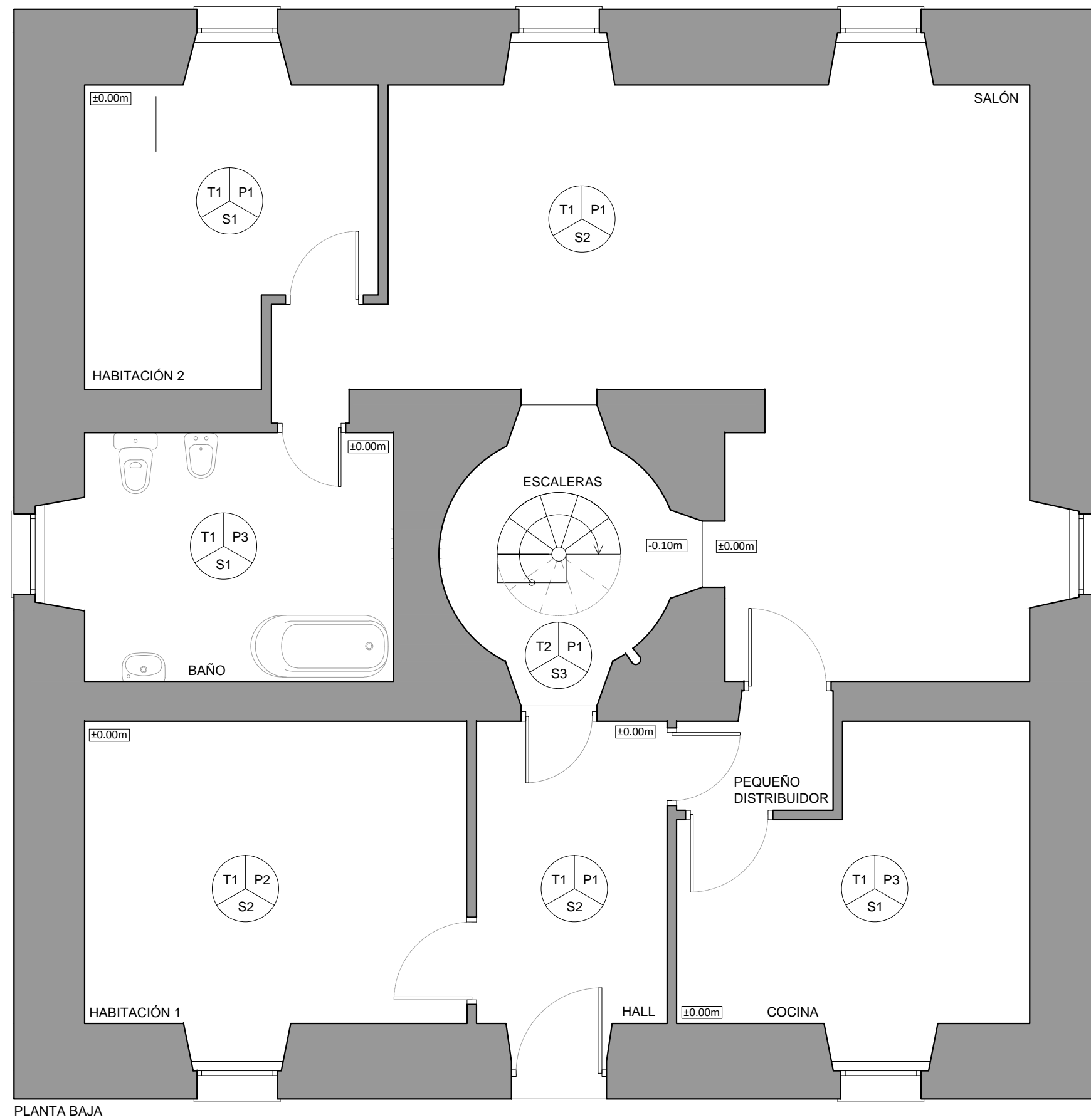

PLANTA BAJA

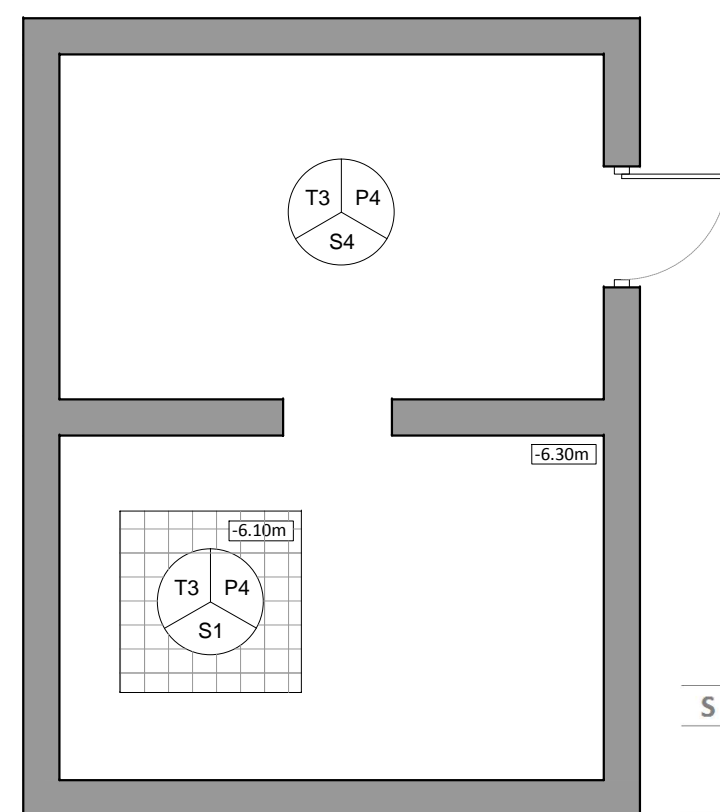

ALMACÉN

SUPERFICIES ACTUALES

ALMACÉN SUBTERRÁNEO 27.20 m²

ACABADOS Y REVESTIMIENTOS

TECHO	T1	Forjado de hormigón armado, unidireccional
	T2	Sin techo, hueco escaleras que culmina con la linterna
	T3	Losa de hormigón armado
PARED	P1	Enlucido de yeso acabado con pintura al agua
	P2	Enlucido de yeso revestido con papel pintado
	P3	Alicatado de azulejo cerámico
	P4	Muro de hormigón armado
SUELO	S1	Pavimento cerámico
	S2	Pavimento cerámico con revestimiento adhesivo plástico
	S3	Pavimento mosaico cerámico
	S4	Losa de hormigón armado

SUPERFICIES ACTUALES

HALL	6.93 m ²	HABITACIÓN 1	13.28 m ²
COCINA	10.51 m ²	HABITACIÓN 2	9.28 m ²
BAÑO	8.79 m ²	PEQUEÑO DISTRIBUIDOR	1.94 m ²
SALÓN	34.30 m ²	ESCALERA	5.10 m ²
TOTAL		90.13 m²	

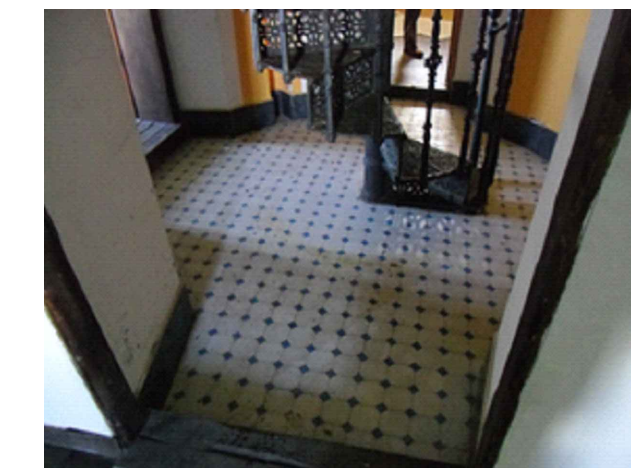

S1:
PAVIMENTO
CERÁMICO

Dicho pavimento se conservará, ya que, además de encontrarse en buen estado, se trata del pavimento original de la edificación.

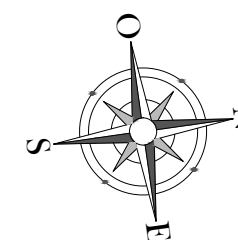

PROYECTO DE REHABILITACIÓN DEL FARO DE ILLA PANCHA, EN RIBADEO, PARA USO LÚDICO

AUTORA: NURIA DÍAZ LÓPEZ

FECHA: JULIO 2014

TUTOR: D. MANUEL PORTA RODRÍGUEZ

ESCALA: 1:50

TÍTULO DEL PLANO:

NÚMERO DE PLANO:

ESTADO ACTUAL: SUPERFICIES Y ACABADOS

04



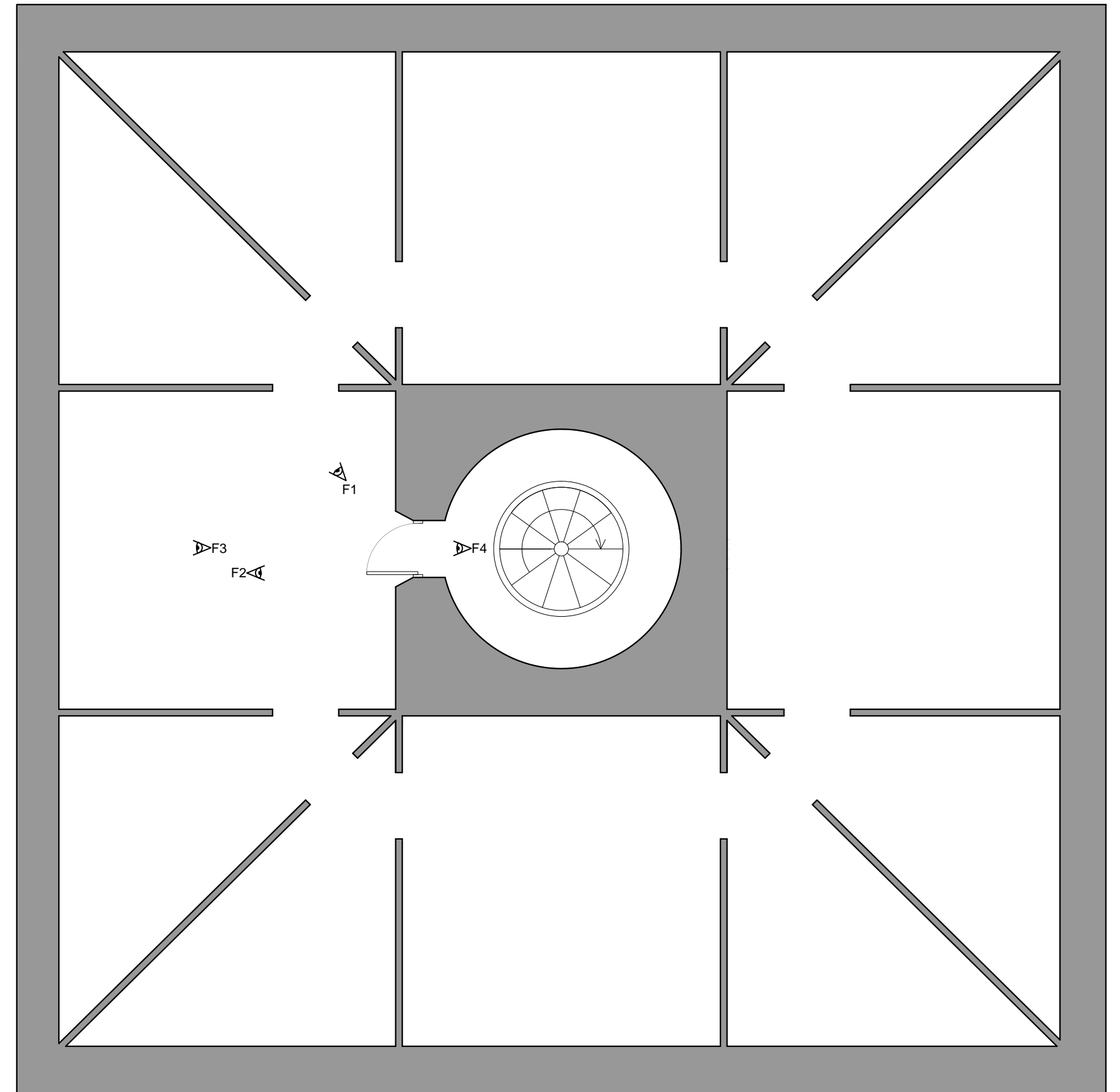
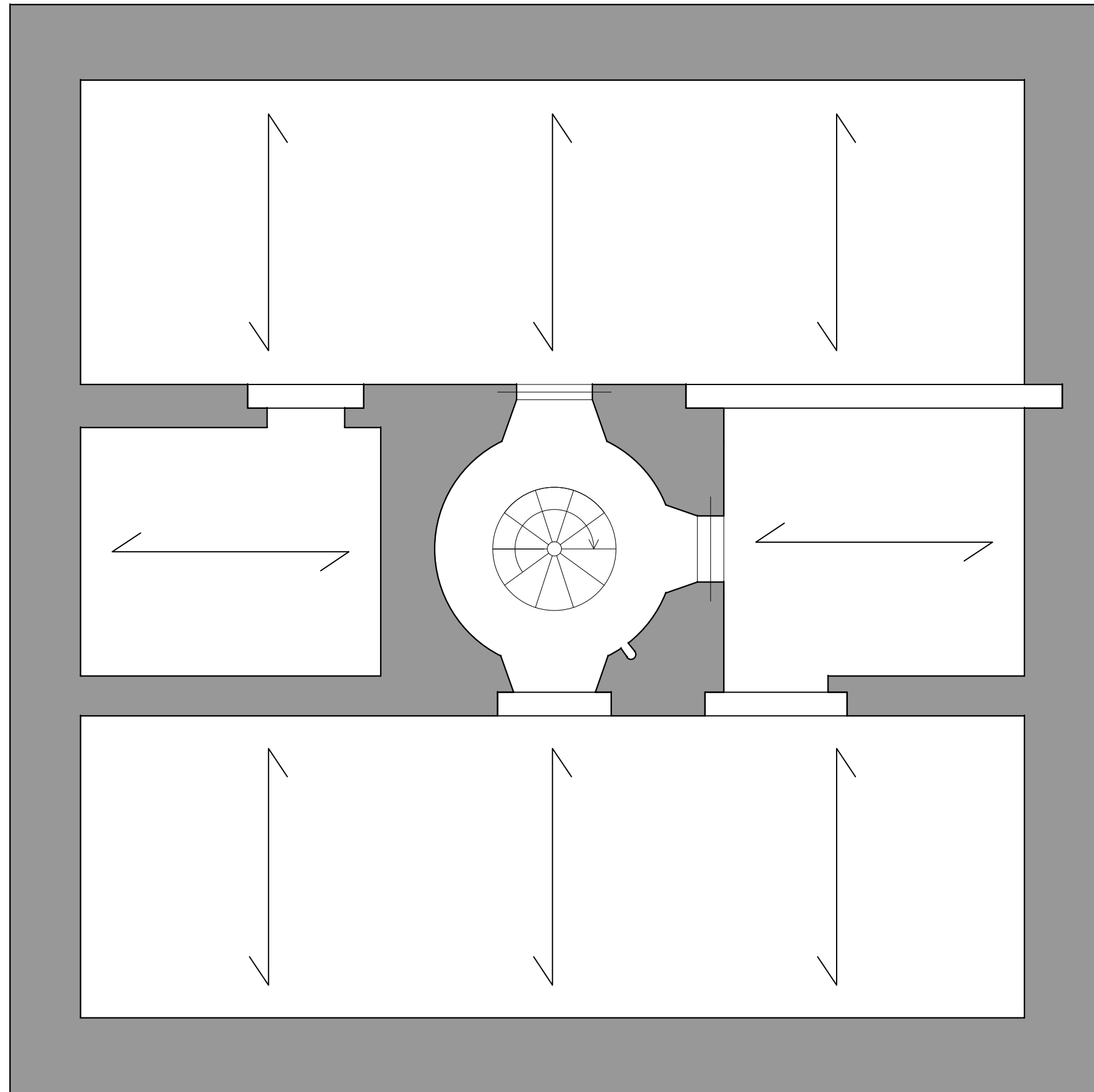

FOTOGRAFÍA 1



FOTOGRAFÍA 2

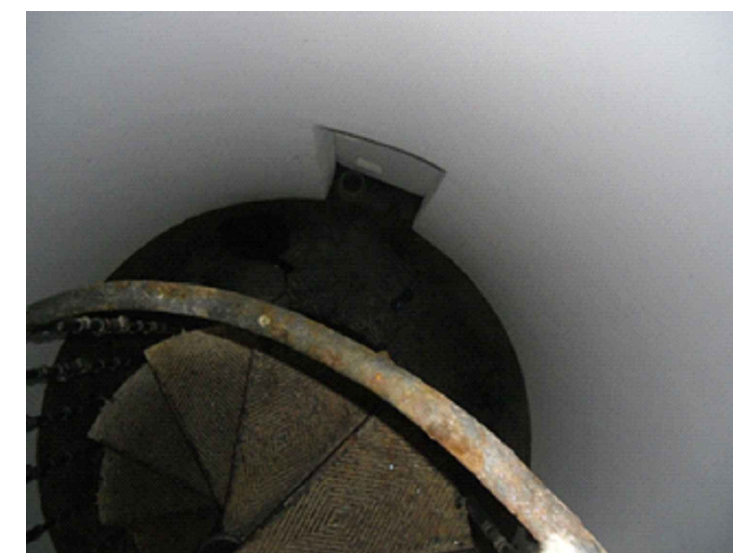

FOTOGRAFÍA 3

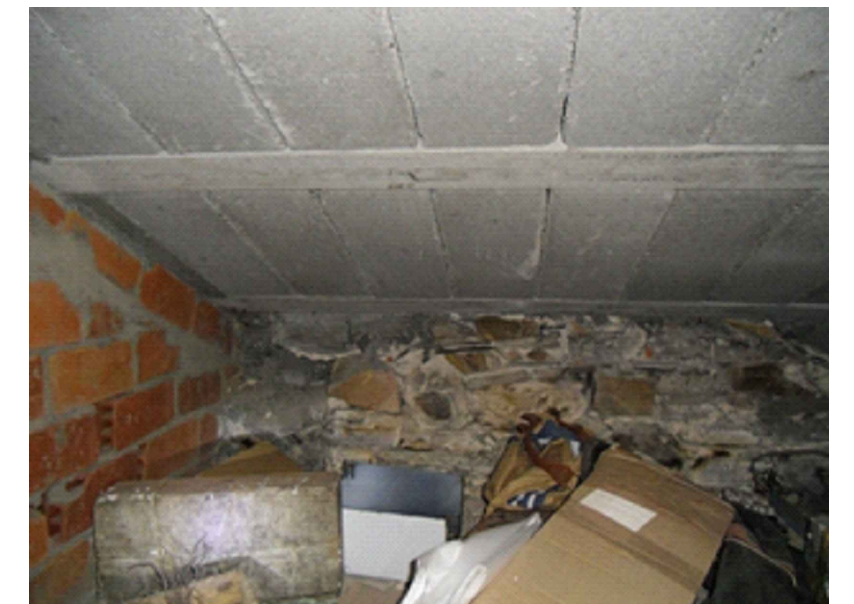

FOTOGRAFÍA 4

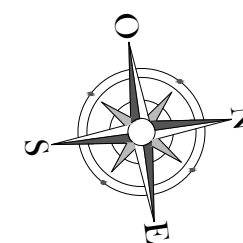

PROYECTO DE REHABILITACIÓN DEL FARO DE ILLA PANCHA, EN RIBADEO, PARA USO LÚDICO

AUTORA: NURIA DÍAZ LÓPEZ

FECHA: JULIO 2014

TUTOR: D. MANUEL PORTA RODRÍGUEZ

ESCALA: 1:50

TÍTULO DEL PLANO:

ESTADO ACTUAL: FORJADO Y BAJO CUBIERTA

NÚMERO DE PLANO:

05

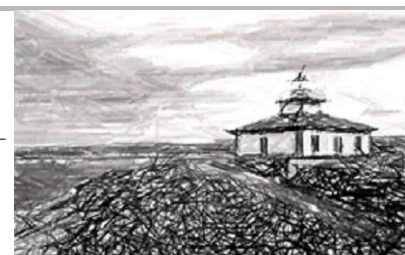

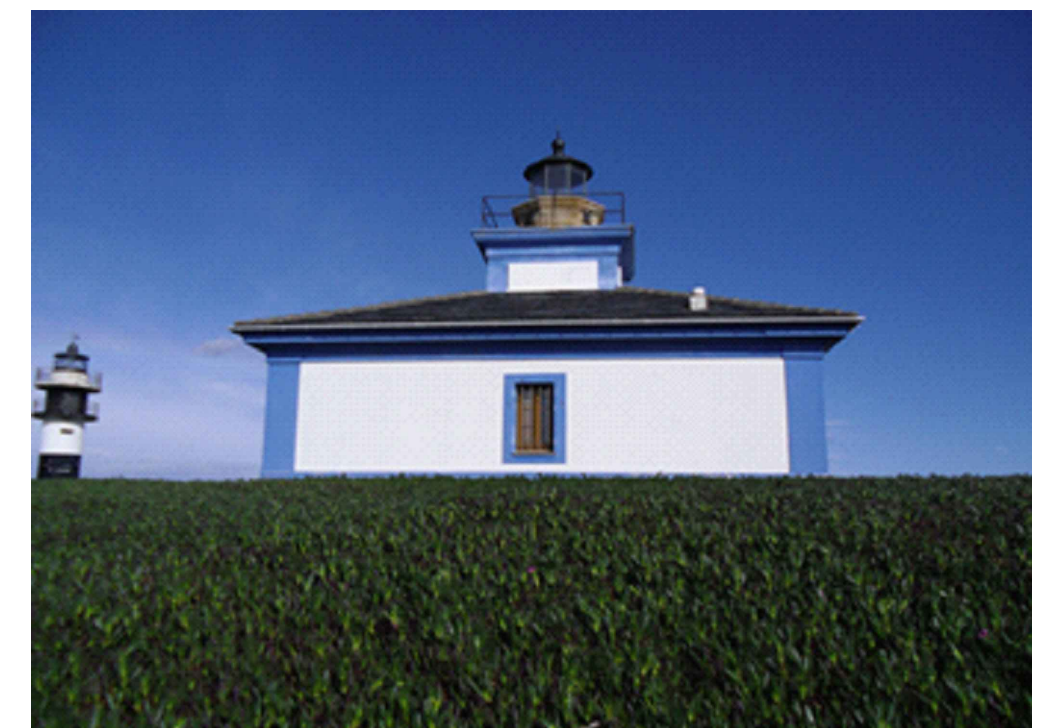
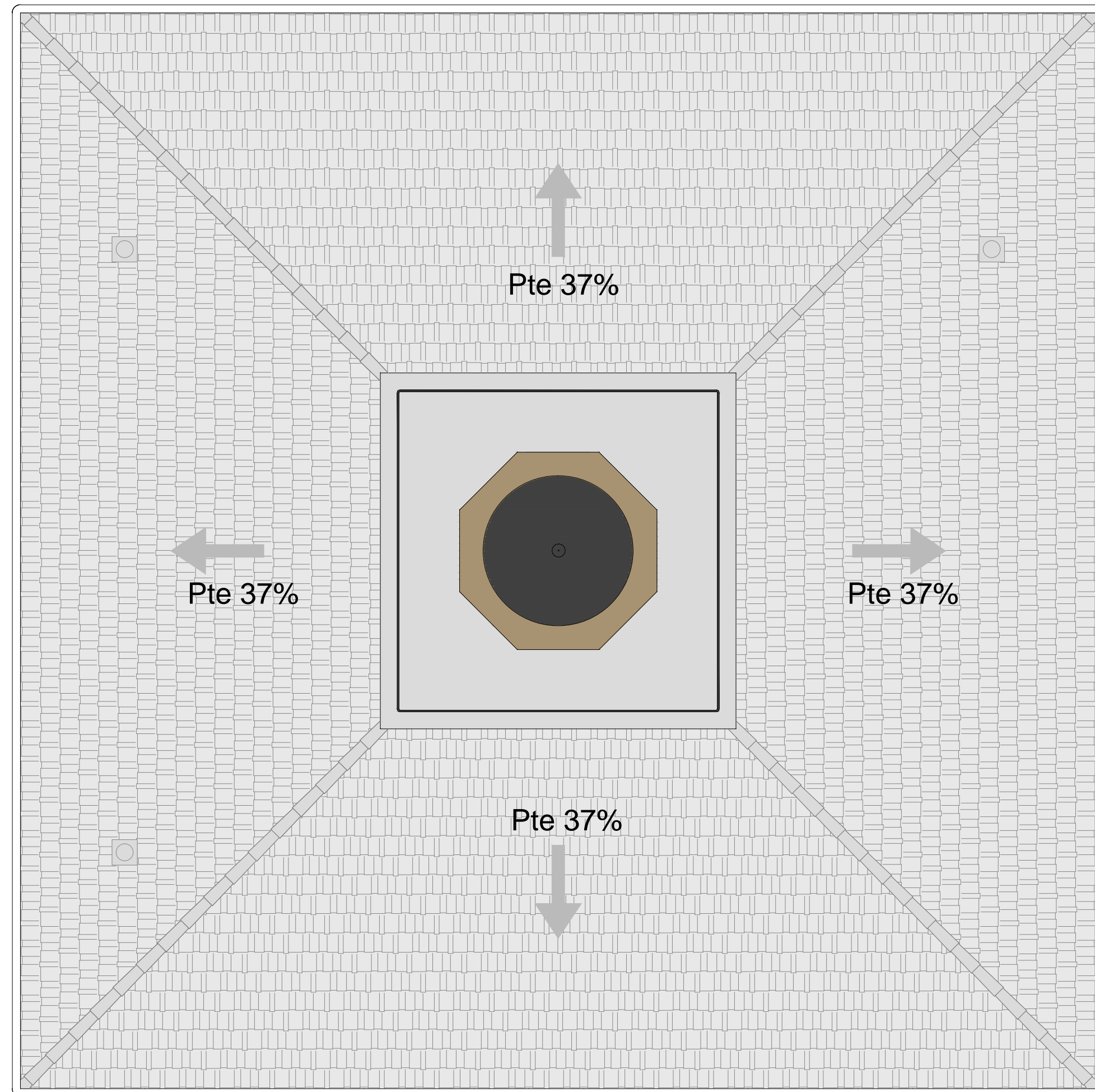

MATERIAL DE COBERTURA: teja de pizarra de forma irregular.

LIMATESAS: teja curva de tipo árabe, cerámica.

CONDUCTOS DE VENTILACIÓN: conductos de 15 cm de diámetro en material plástico.

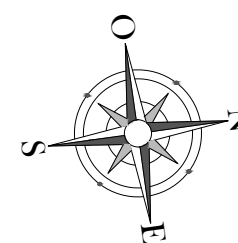
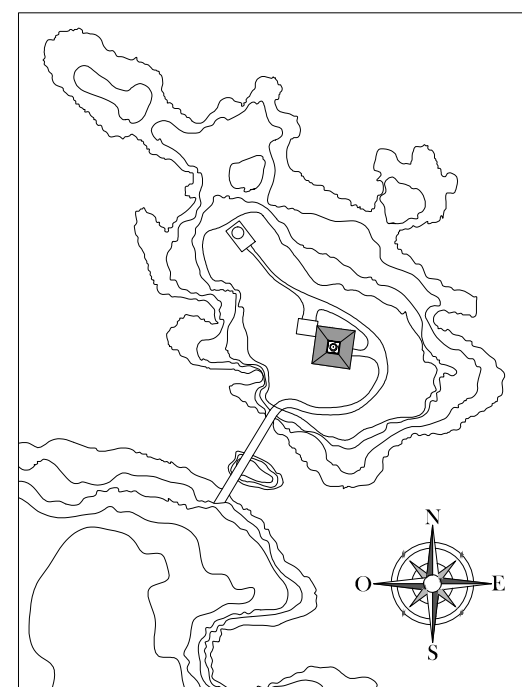

PROYECTO DE REHABILITACIÓN DEL FARO DE ILLA PANCHA, EN RIBADEO, PARA USO LÚDICO

AUTORA: NURIA DÍAZ LÓPEZ

FECHA: JULIO 2014

TUTOR: D. MANUEL PORTA RODRÍGUEZ

ESCALA: 1:50

TÍTULO DEL PLANO:

NÚMERO DE PLANO:

ESTADO ACTUAL: CUBIERTA

06



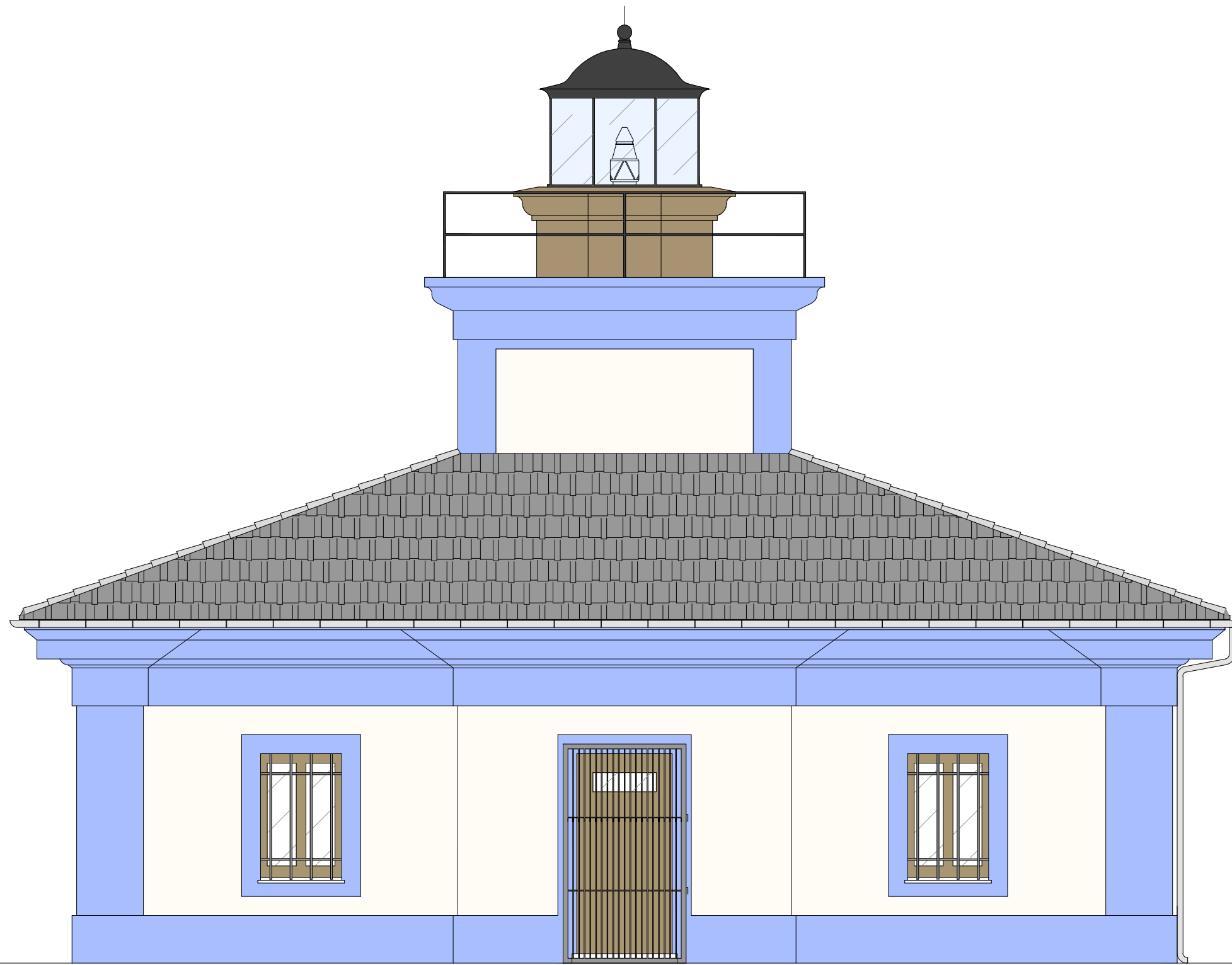

FACHADA ESTE

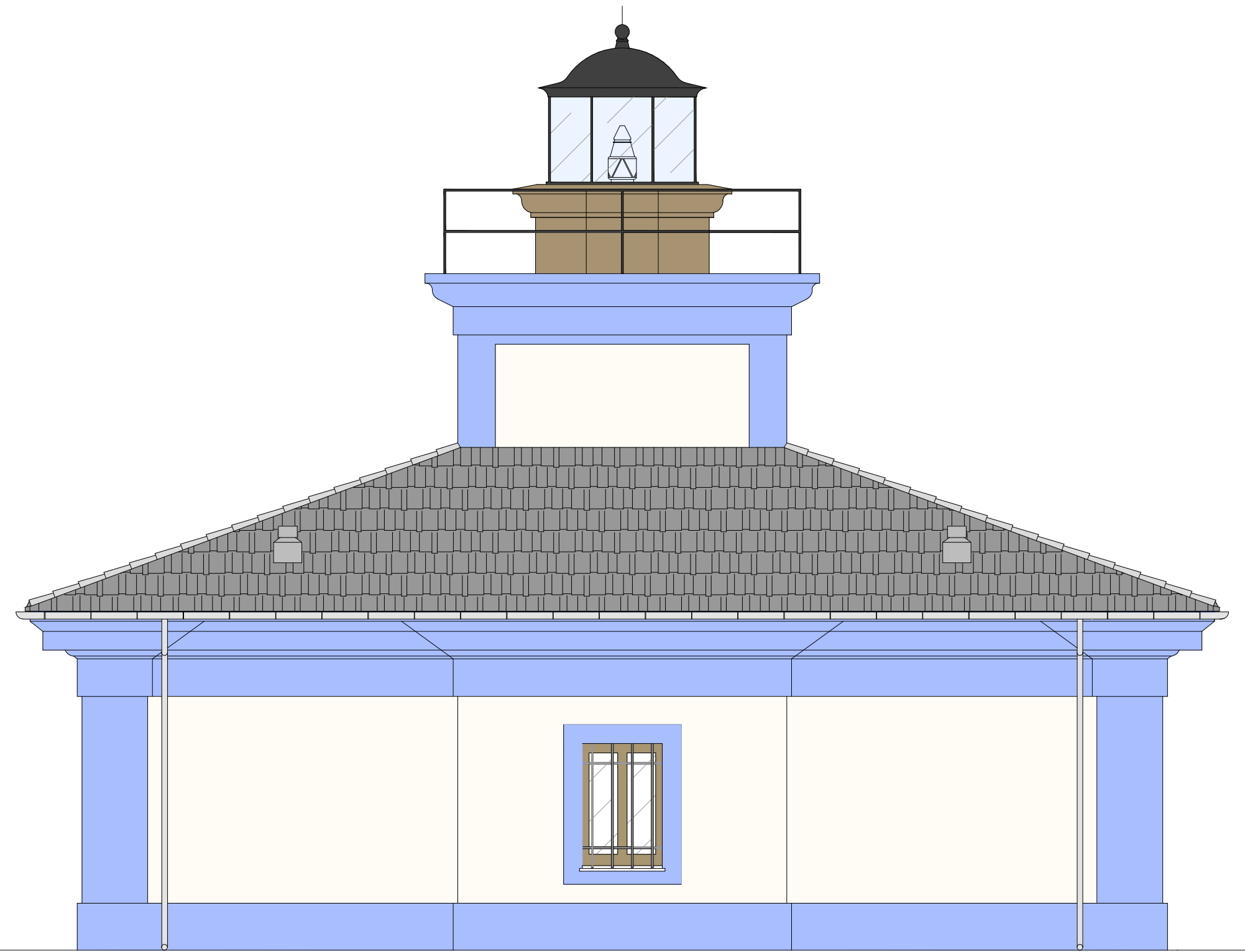

FACHADA NORTE

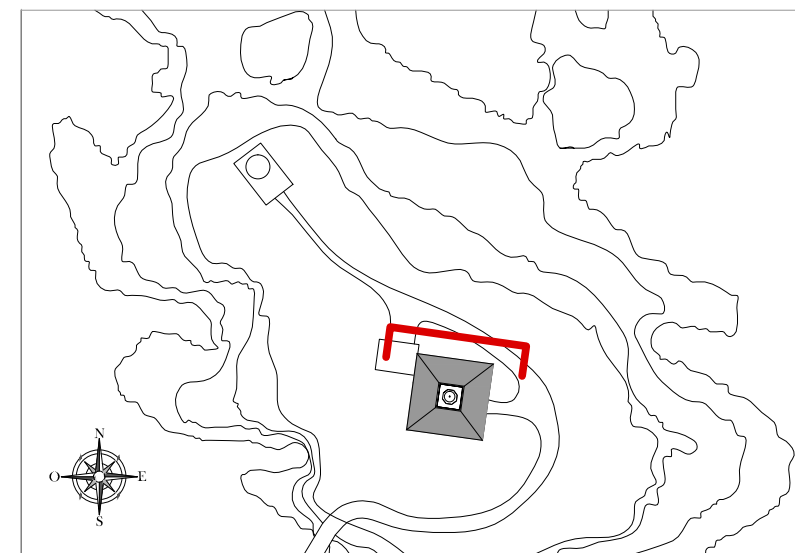
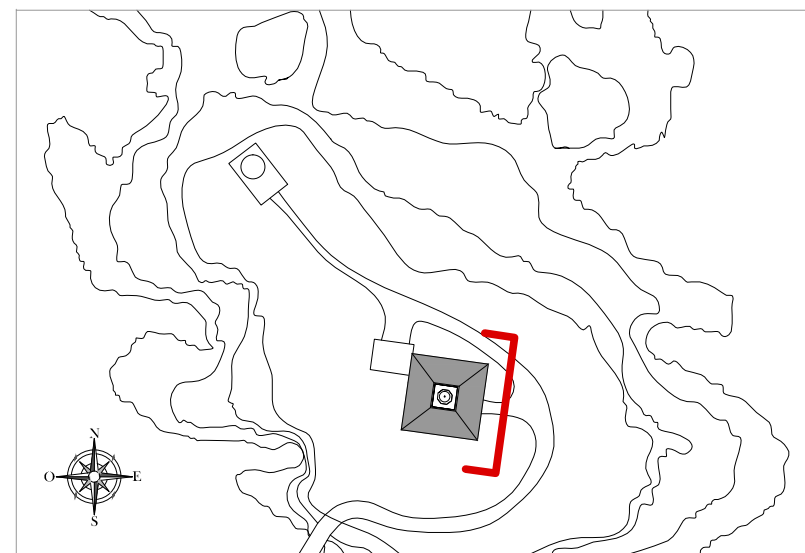

PROYECTO DE REHABILITACIÓN DEL FARO DE ILLA PANCHA, EN RIBADEO, PARA USO LÚDICO

AUTORA: NURIA DÍAZ LÓPEZ

FECHA: JULIO 2014

TUTOR: D. MANUEL PORTA RODRÍGUEZ

ESCALA: 1:50

TÍTULO DEL PLANO:

NÚMERO DE PLANO:

ESTADO ACTUAL: ALZADOS ESTE Y NORTE

07

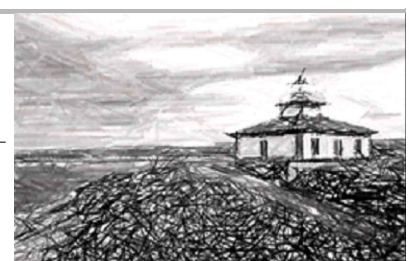

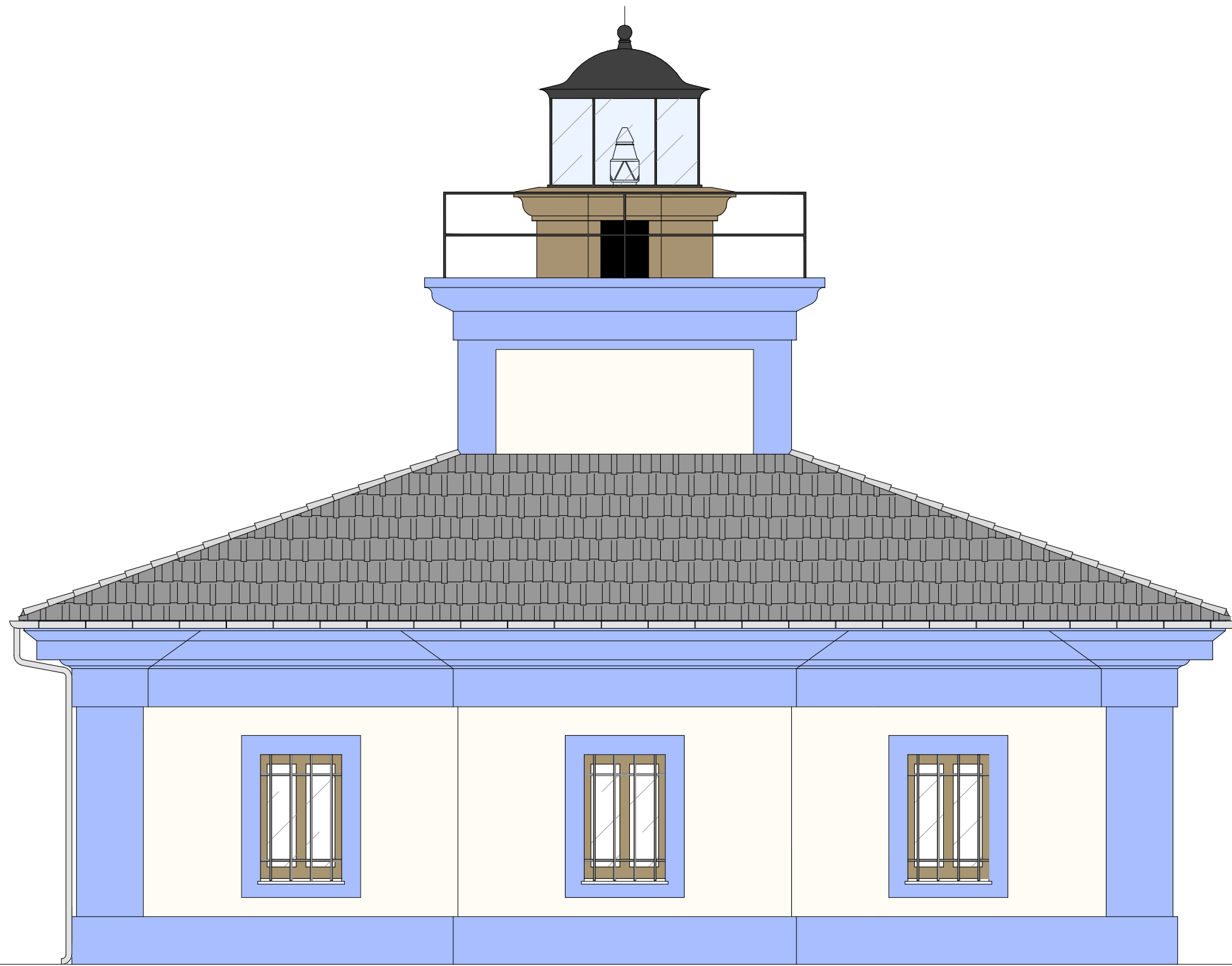

FACHADA OESTE

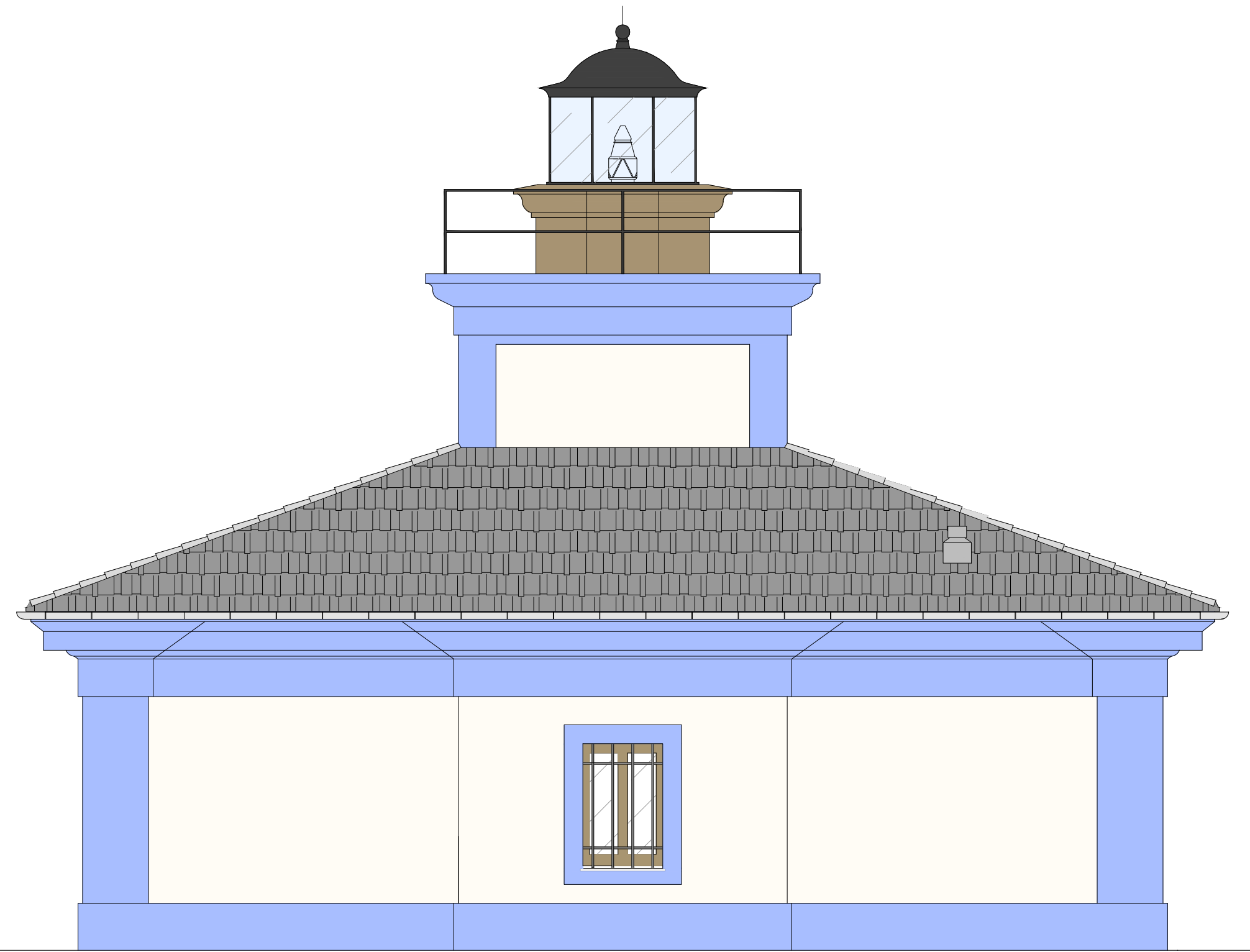

FACHADA SUR

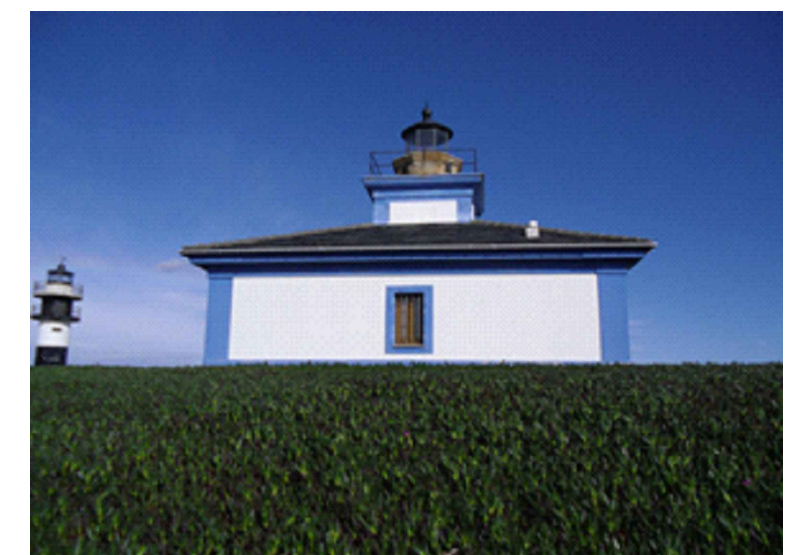
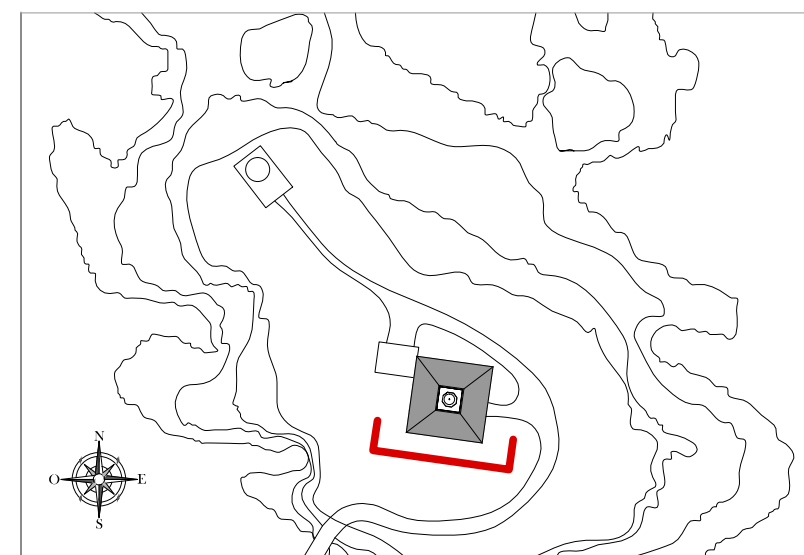
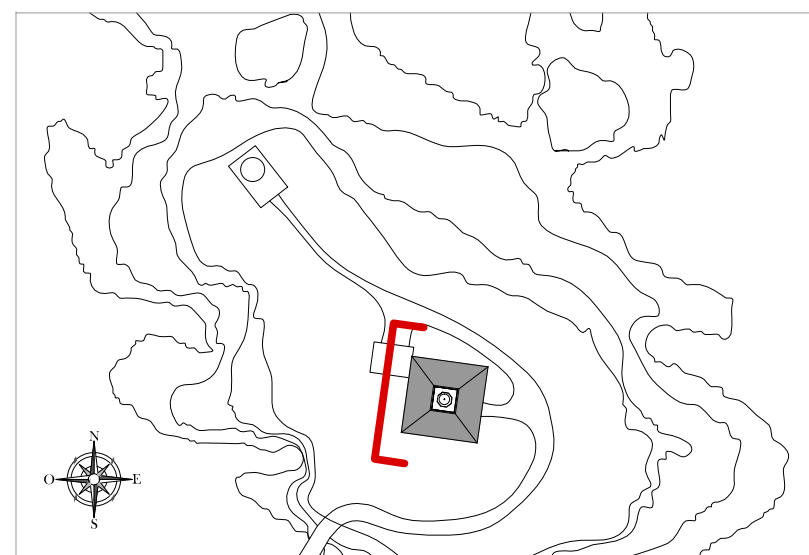

PROYECTO DE REHABILITACIÓN DEL FARO DE ILLA PANCHA, EN RIBADEO, PARA USO LÚDICO

AUTORA: NURIA DÍAZ LÓPEZ

FECHA: JULIO 2014

TUTOR: D. MANUEL PORTA RODRÍGUEZ

ESCALA: 1:50

TÍTULO DEL PLANO:

NÚMERO DE PLANO:

ESTADO ACTUAL: ALZADOS OESTE Y SUR

08



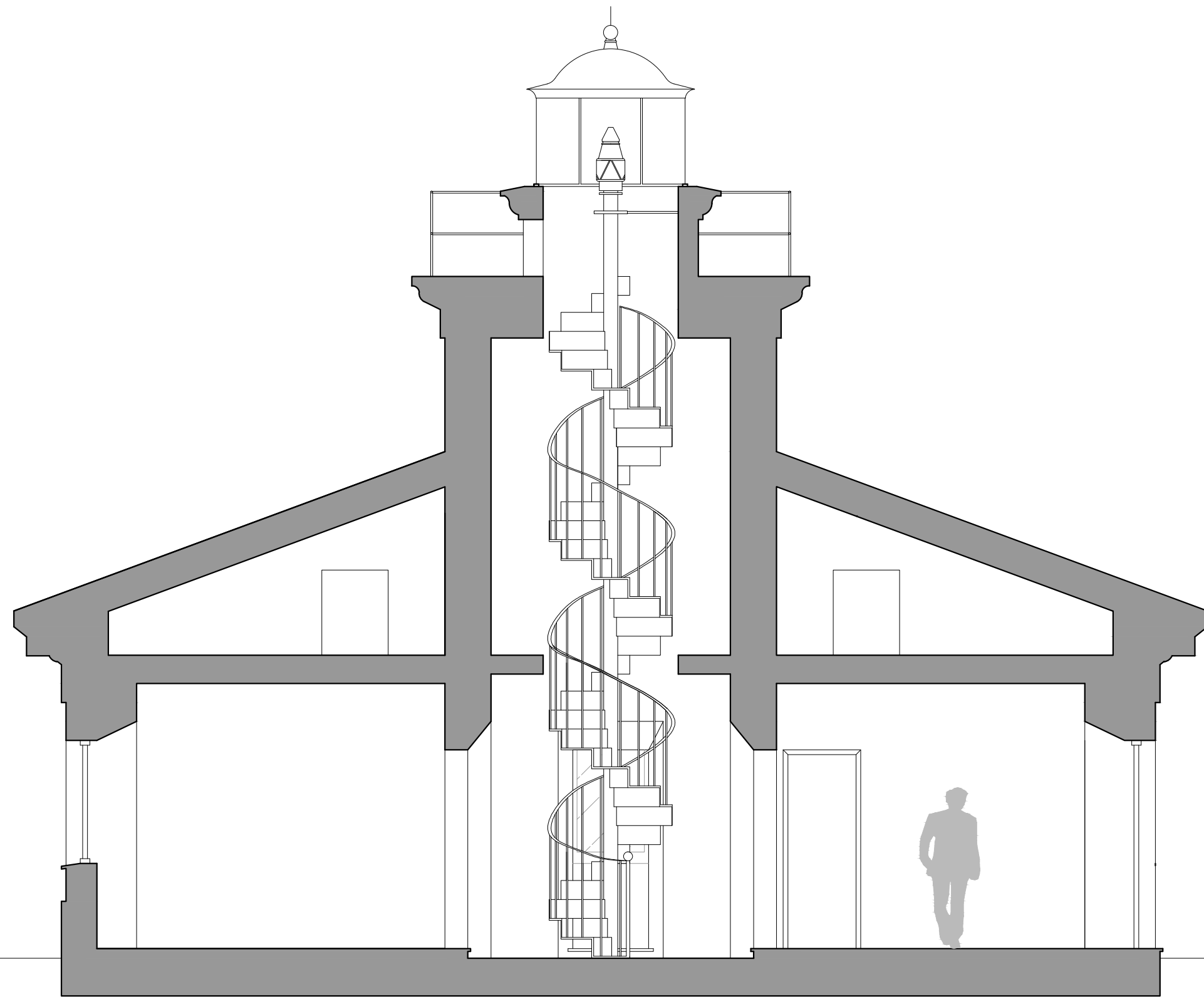

SECCIÓN A-A'

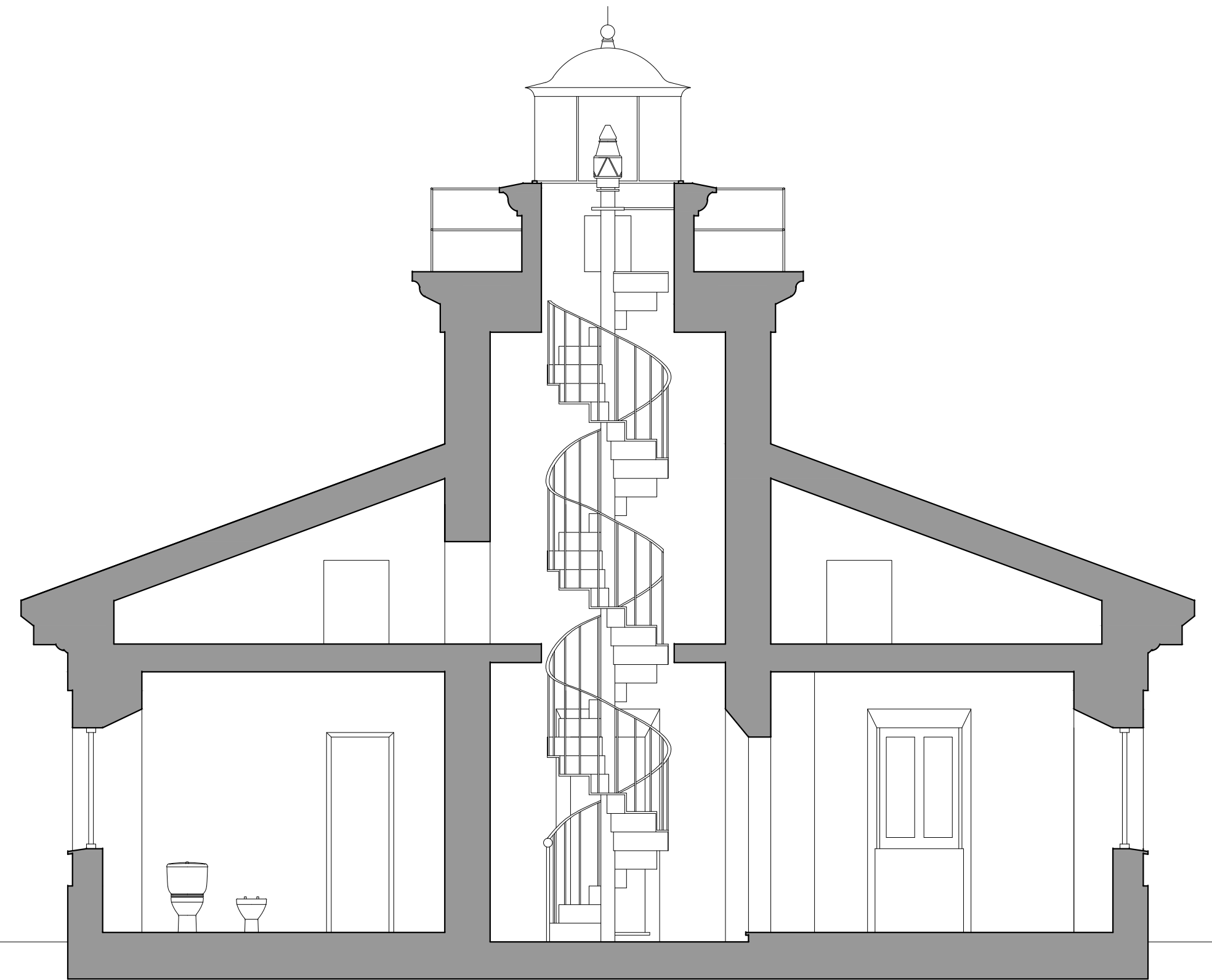
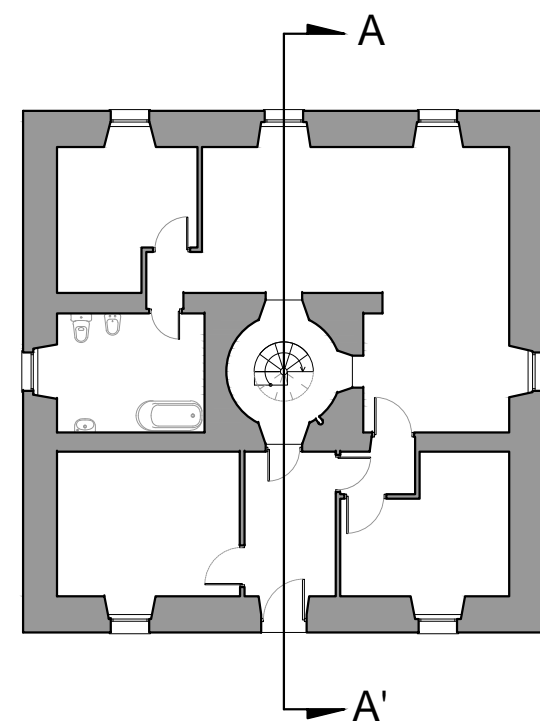

SECCIÓN B-B'

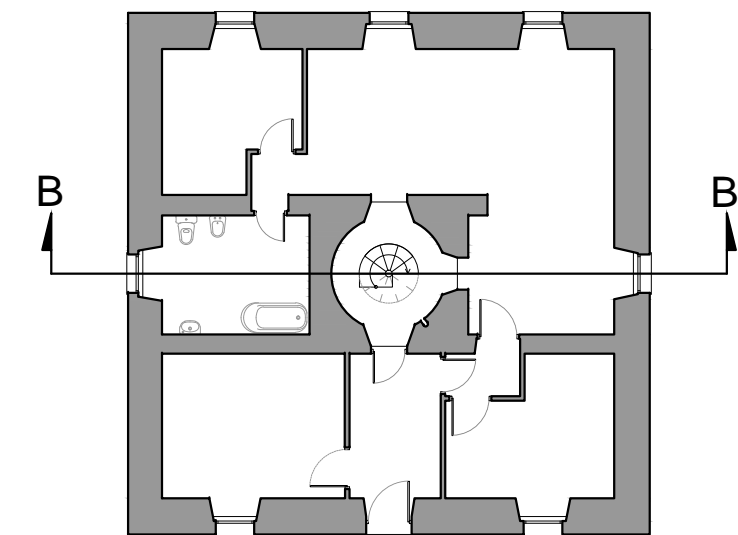

PROYECTO DE REHABILITACIÓN DEL FARO DE ILLA PANCHA, EN RIBADEO, PARA USO LÚDICO

AUTORA: NURIA DÍAZ LÓPEZ

FECHA: JULIO 2014

TUTOR: D. MANUEL PORTA RODRÍGUEZ

ESCALA: 1:50

TÍTULO DEL PLANO:

ESTADO ACTUAL: SECCIONES

NÚMERO DE PLANO:

09



Tabla de símbolos - Planta baja

- ☒ Botes sifónicos
- ☐ Arquetas de paso
- ☐ Arquetas sifónicas
- Pozos de registro

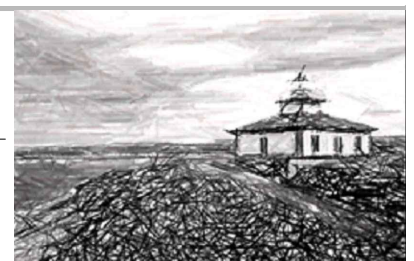
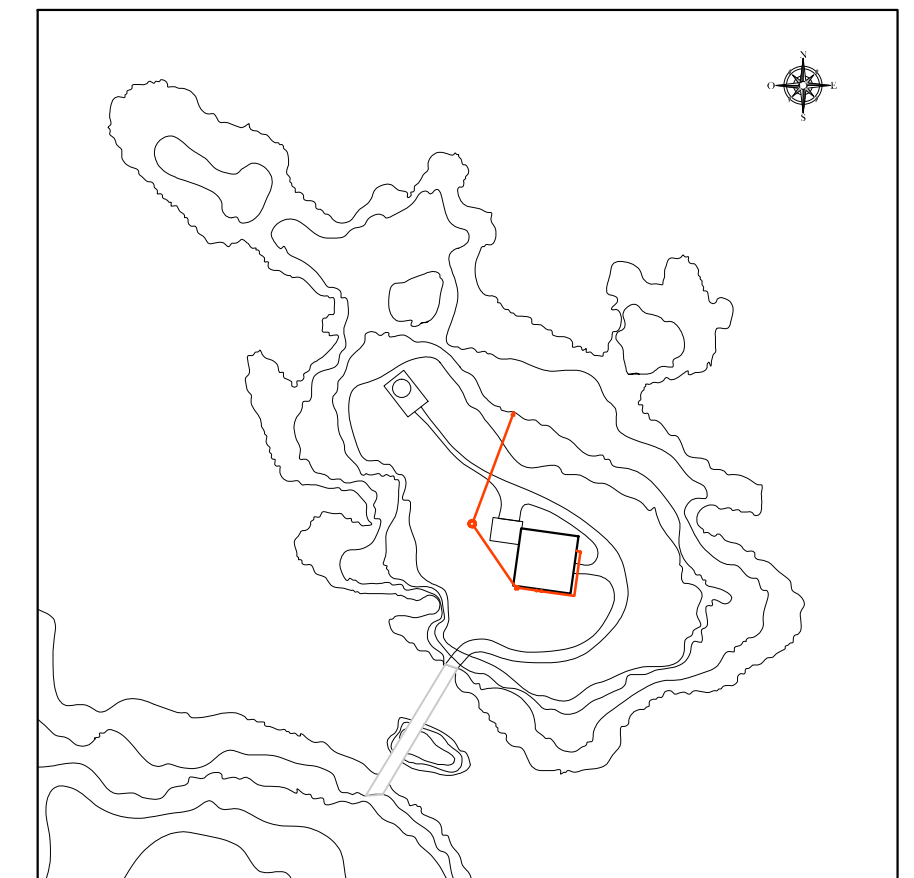
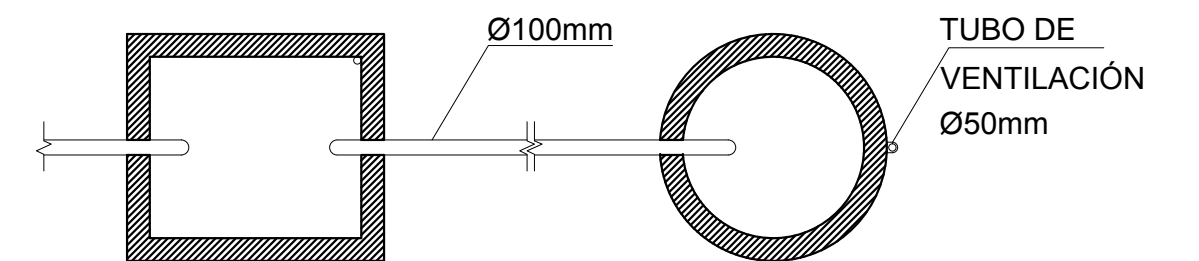
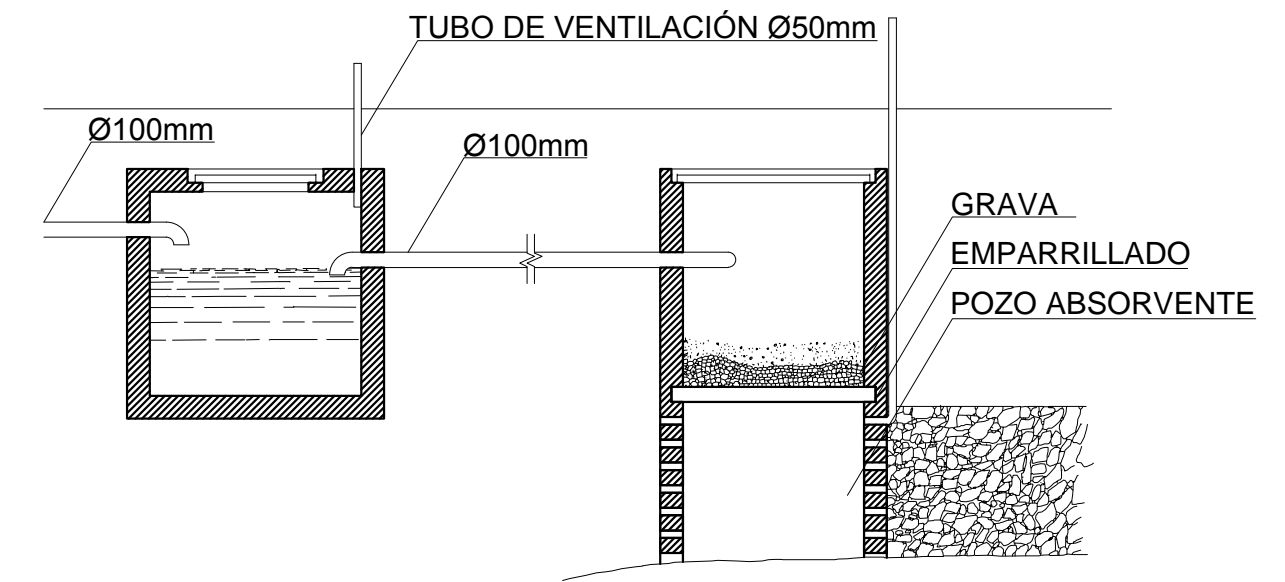
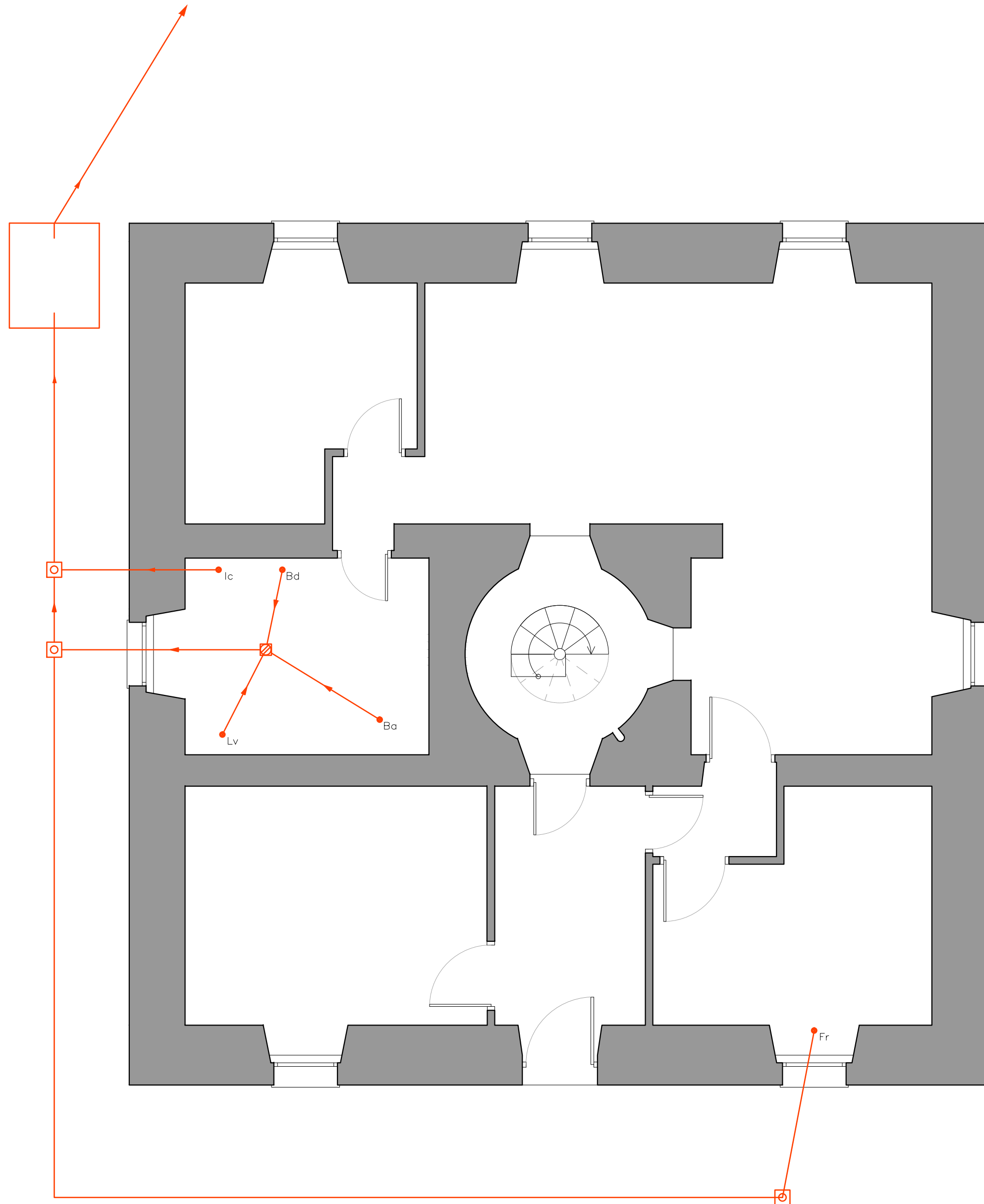

PROYECTO DE REHABILITACIÓN DEL FARO DE ILLA PANCHA, EN RIBADEO, PARA USO LÚDICO

AUTORA: NURIA DÍAZ LÓPEZ

FECHA: JULIO 2014

TUTOR: D. MANUEL PORTA RODRÍGUEZ

ESCALA: 1:50

TÍTULO DEL PLANO:

ESTADO ACTUAL: INSTALACIÓN DE SANEAMIENTO

NÚMERO DE PLANO:

10



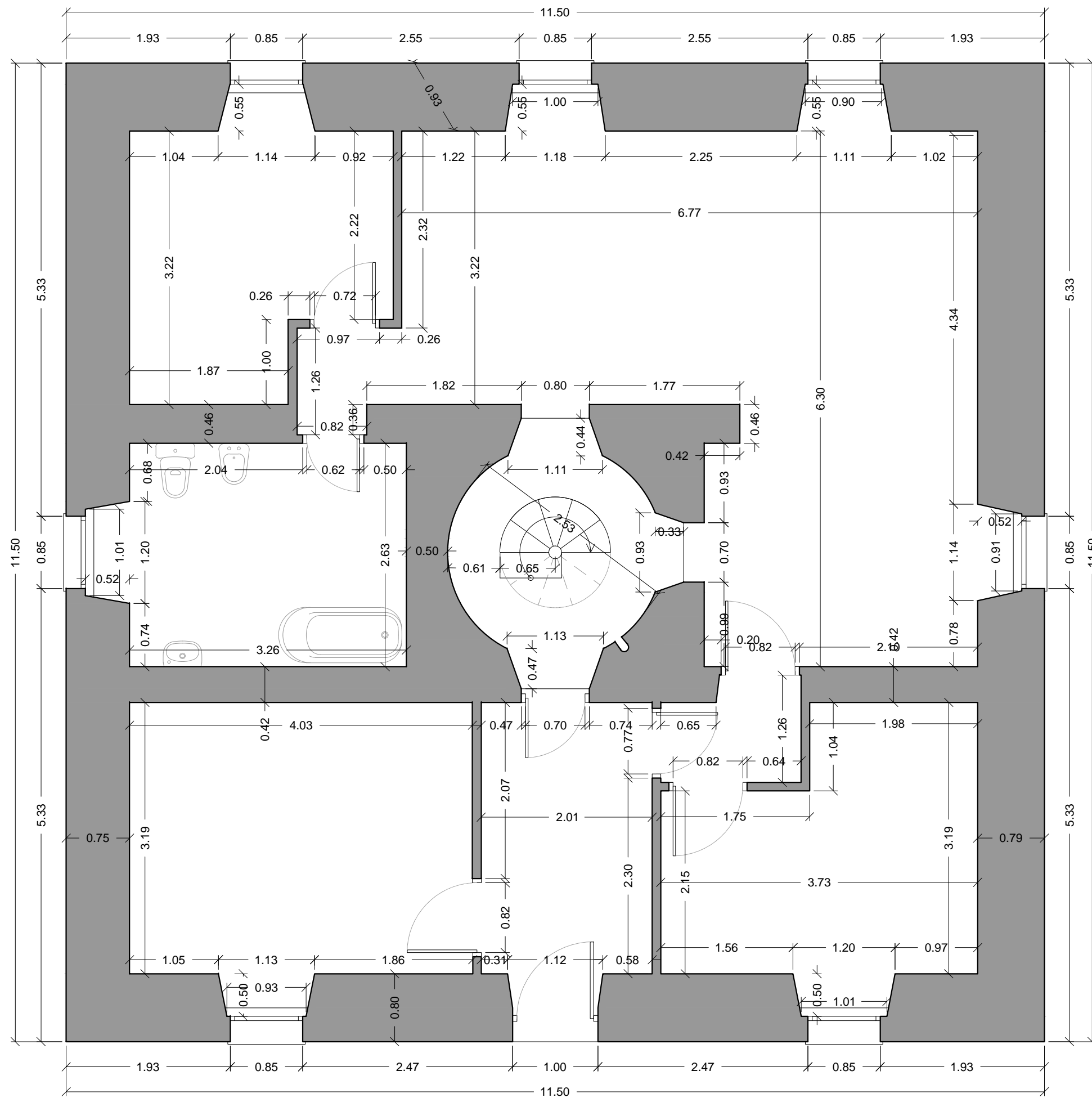

PLANTA BAJA

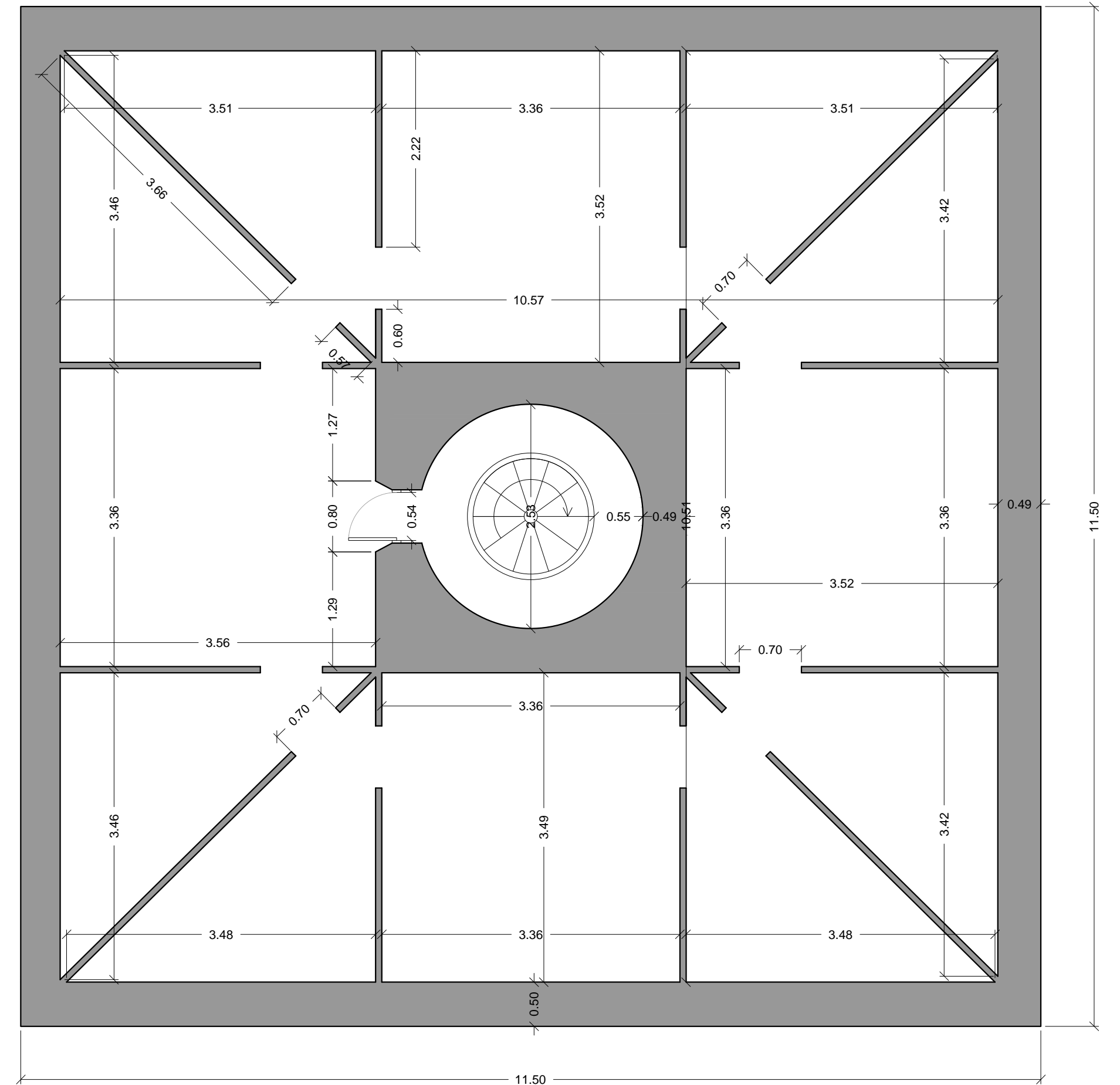

BAJO CUBIERTA

PROYECTO DE REHABILITACIÓN DEL FARO DE ILLA PANCHA, EN RIBADEO, PARA USO LÚDICO

AUTORA: NURIA DÍAZ LÓPEZ

FECHA: JULIO 2014

TUTOR: D. MANUEL PORTA RODRÍGUEZ

ESCALA: 1:50

TÍTULO DEL PLANO: ESTADO ACTUAL: COTAS DE PLANTA BAJA Y BAJO CUBIERTA

NÚMERO DE PLANO: 11



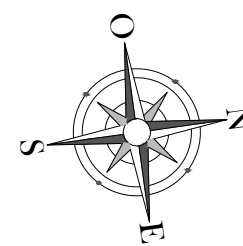
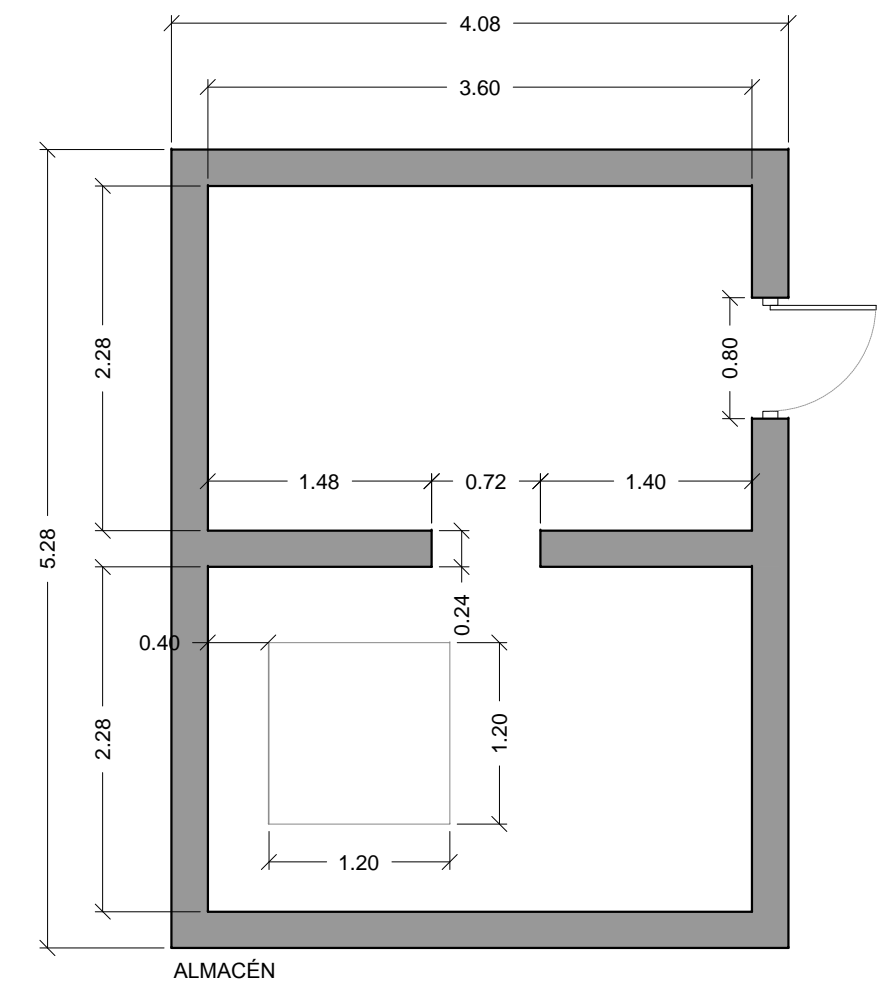
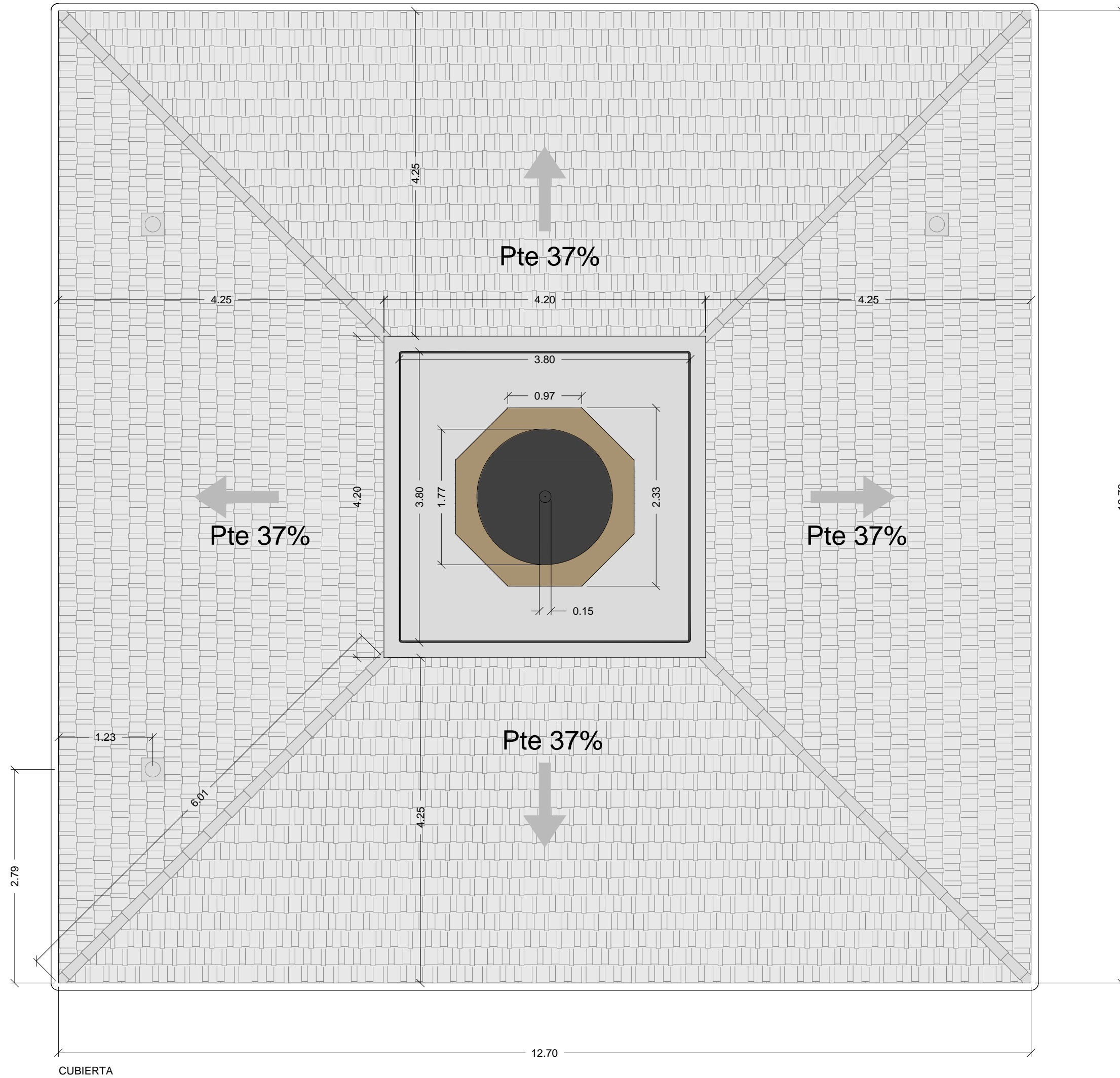

PROYECTO DE REHABILITACIÓN DEL FARO DE ILLA PANCHÁ, EN RIBADEO, PARA USO LÚDICO

AUTORA: NURIA DÍAZ LÓPEZ

FECHA: JULIO 2014

TUTOR: D. MANUEL PORTA RODRÍGUEZ

ESCALA: 1:50



TÍTULO DEL PLANO:
ESTADO ACTUAL: COTAS DE CUBIERTA Y ALMACÉN

NÚMERO DE PLANO:

12

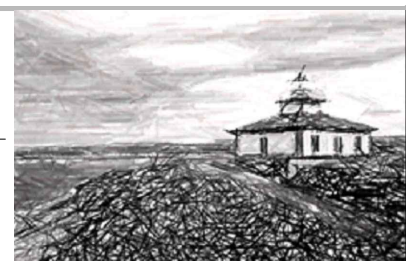

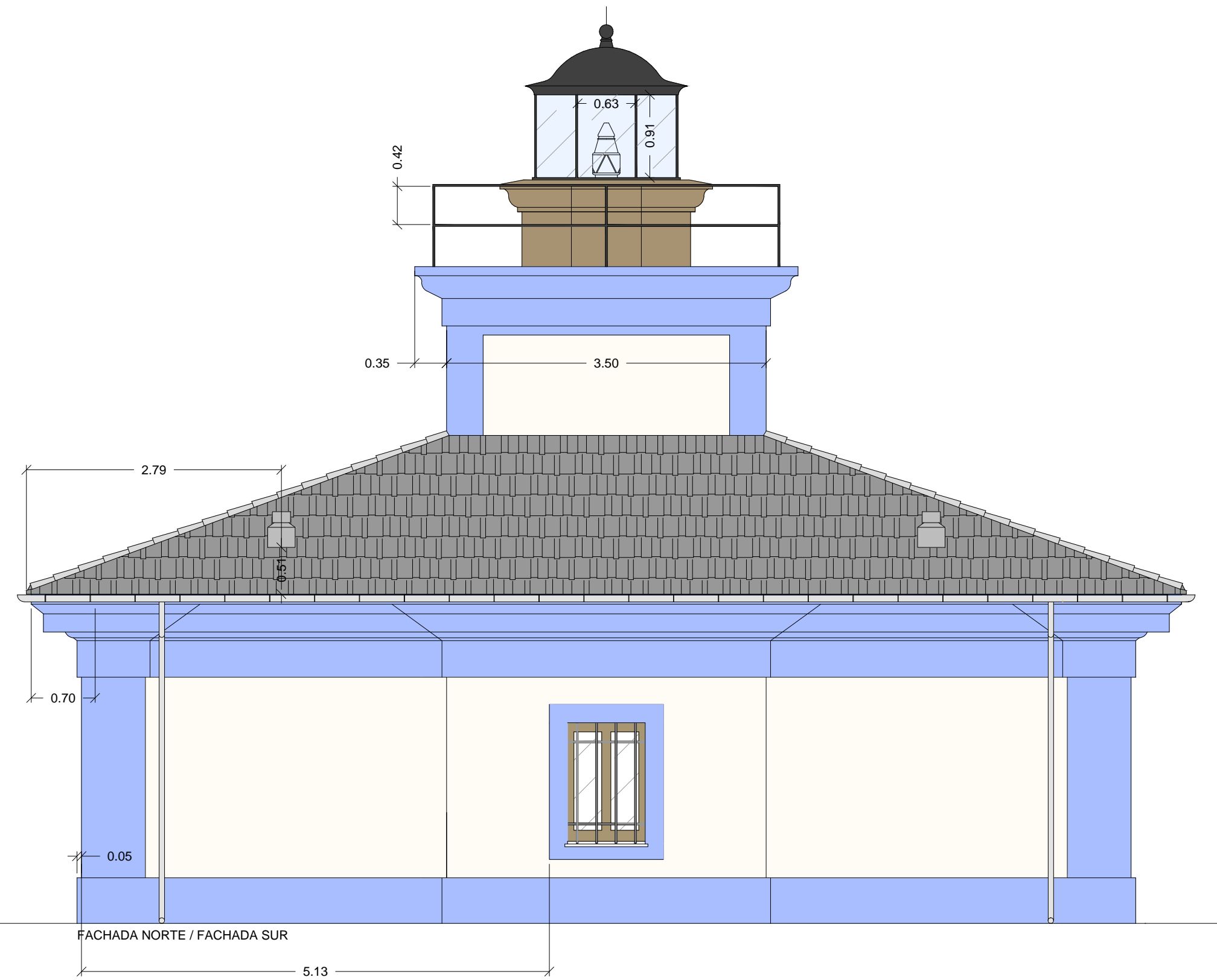
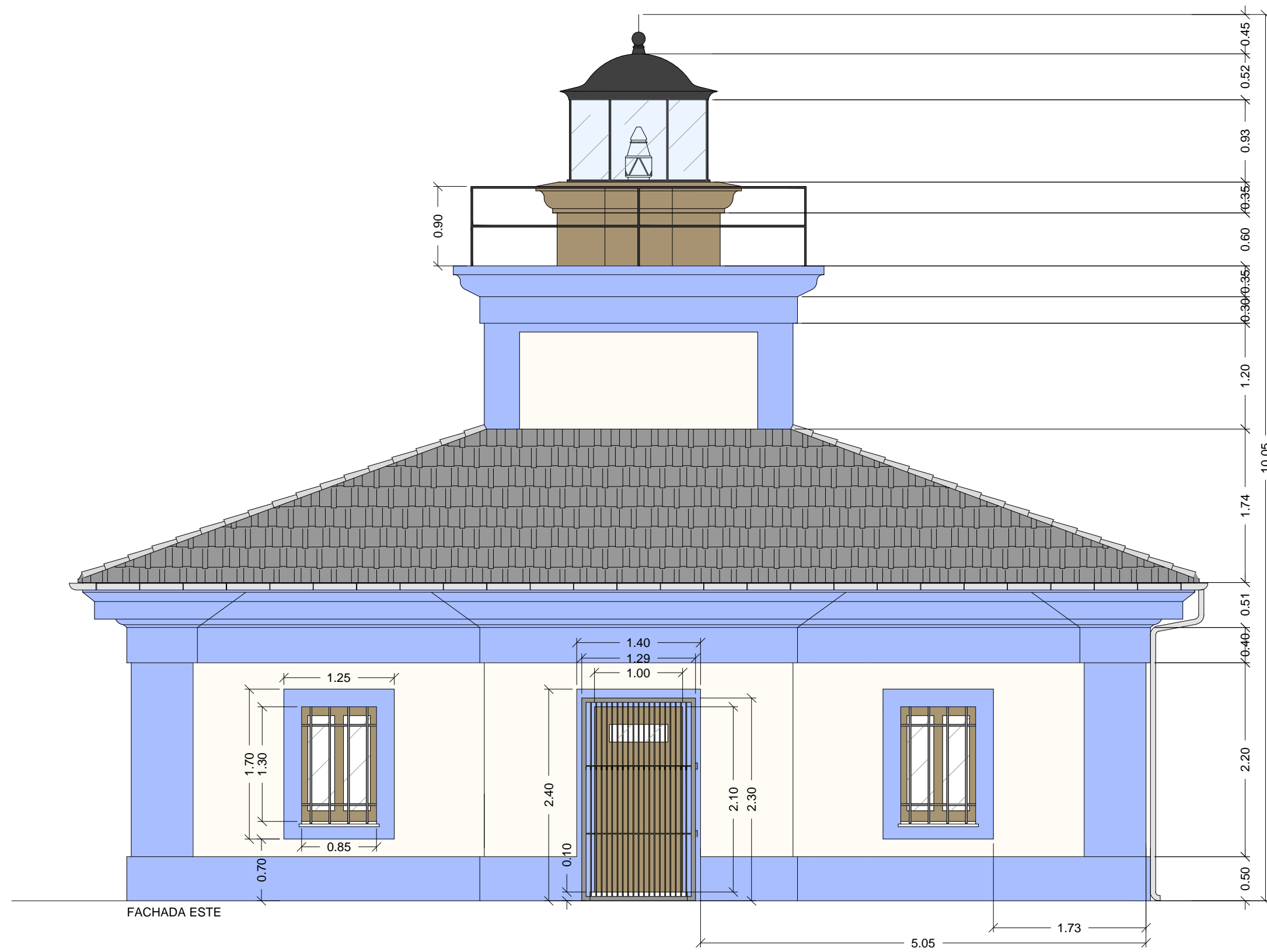

PROYECTO DE REHABILITACIÓN DEL FARO DE ILLA PANCHÁ, EN RIBADEO, PARA USO LÚDICO

AUTORA: NURIA DÍAZ LÓPEZ

FECHA: JULIO 2014

TUTOR: D. MANUEL PORTA RODRÍGUEZ

ESCALA: 1:50

TÍTULO DEL PLANO: ESTADO ACTUAL: ALZADOS ESTE, NORTE Y SUR

NÚMERO DE PLANO:

13



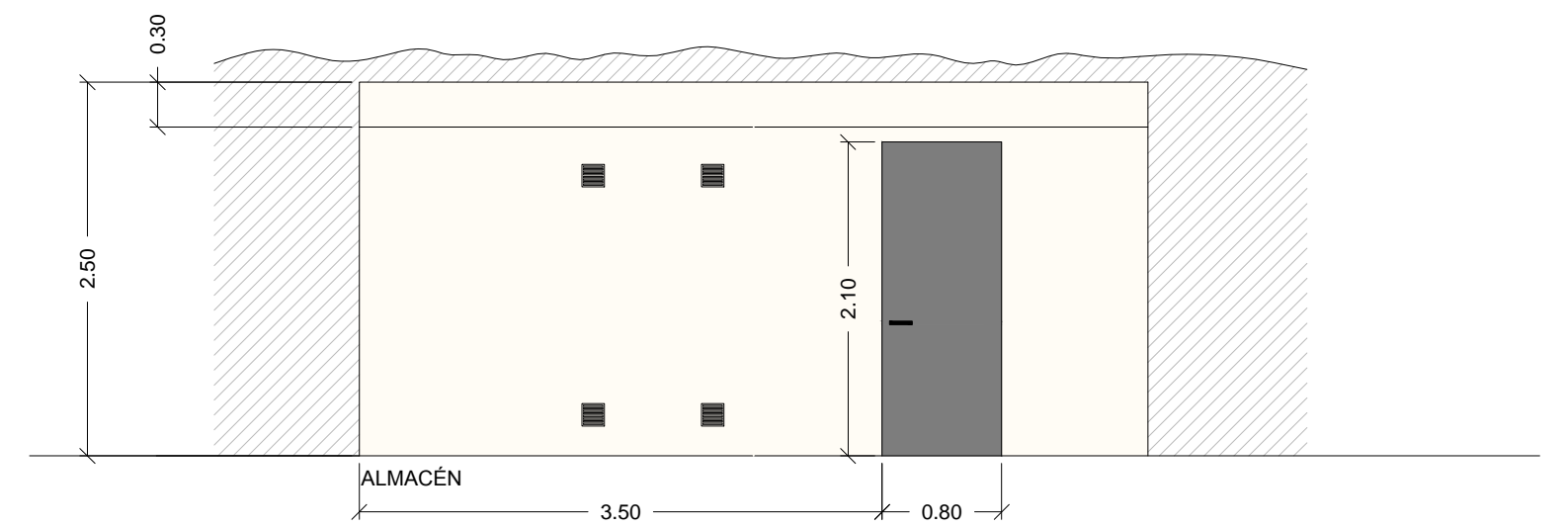
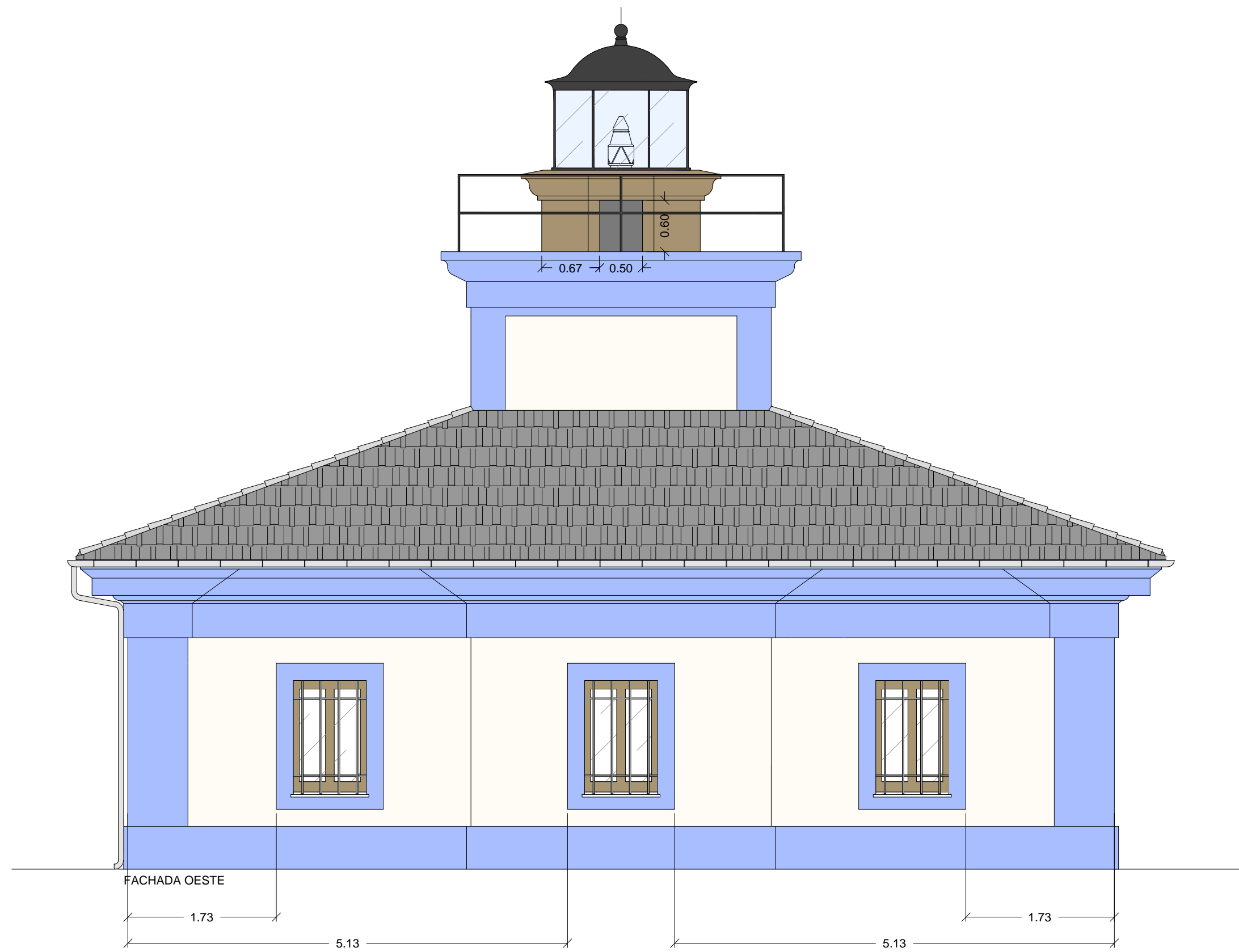

PROYECTO DE REHABILITACIÓN DEL FARO DE ILLA PANCHÁ, EN RIBADEO, PARA USO LÚDICO

AUTORA: NURIA DÍAZ LÓPEZ

FECHA: JULIO 2014

TUTOR: D. MANUEL PORTA RODRÍGUEZ

ESCALA: 1:50

TÍTULO DEL PLANO:
ESTADO ACTUAL: COTAS ALZADO OESTE Y ALMACÉN



NÚMERO DE PLANO:

14

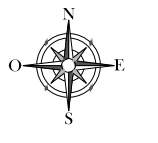
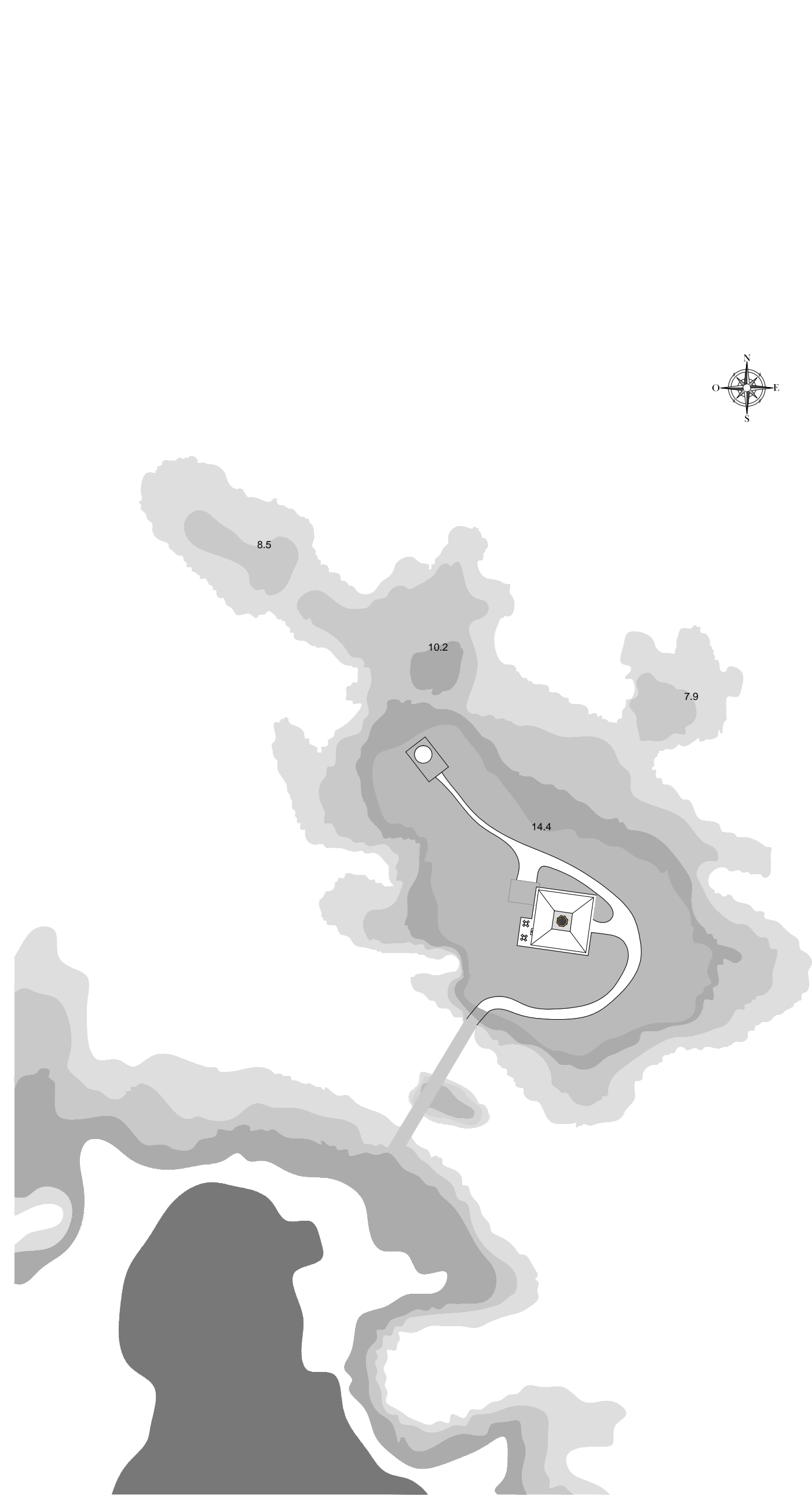
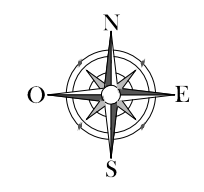
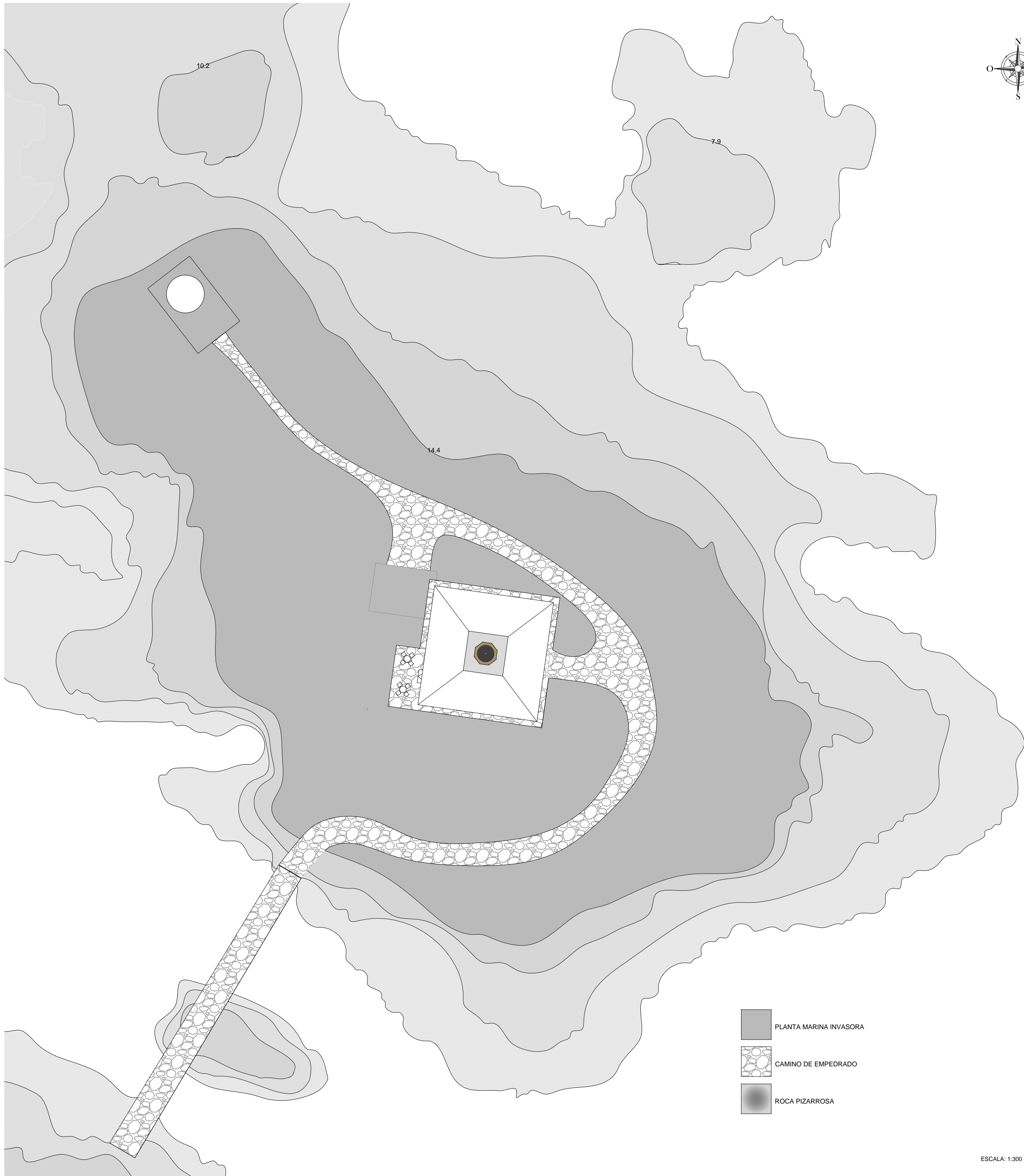



ESCALA: 1:1000

-  PLANTA MARINA INVASORA
-  CAMINO DE EMPEDRADO
-  ROCA PIZARROSA

ESCALA: 1:300

PROYECTO DE REHABILITACIÓN DEL FARO DE ILLA PANCHA, EN RIBADEO, PARA USO LÚDICO

AUTORA: NURIA DÍAZ LÓPEZ

FECHA: JULIO 2014

TUTOR: D. MANUEL PORTA RODRÍGUEZ

ESCALA: -



TÍTULO DEL PLANO:
ESTADO REFORMADO: DISTRIBUCIÓN PARCELA

NÚMERO DE PLANO:
15



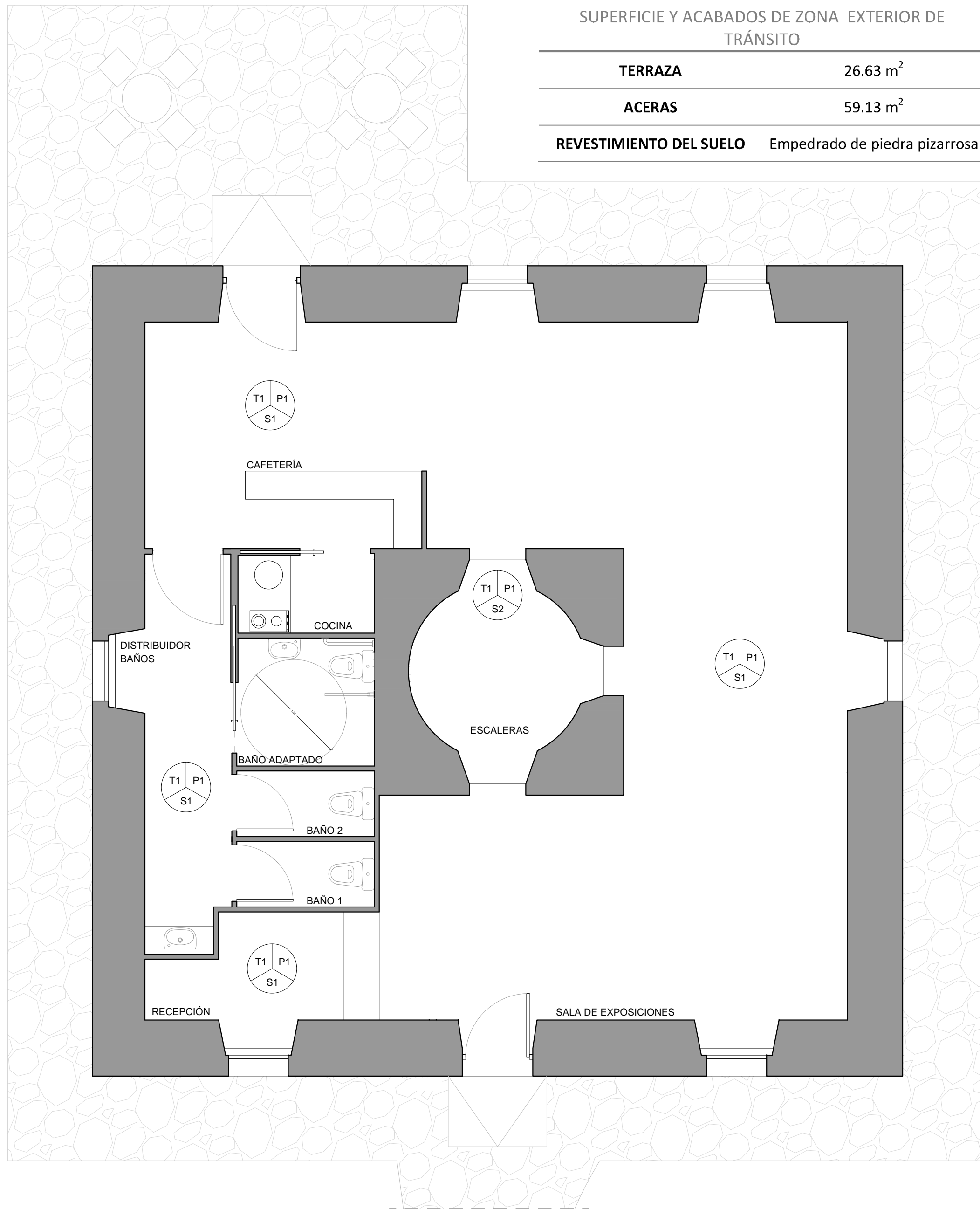

SUPERFICIE Y ACABADOS DE ZONA EXTERIOR DE TRÁNSITO

TERRAZA	26.63 m ²
ACERAS	59.13 m ²
REVESTIMIENTO DEL SUELO	Empedrado de piedra pizarrosa

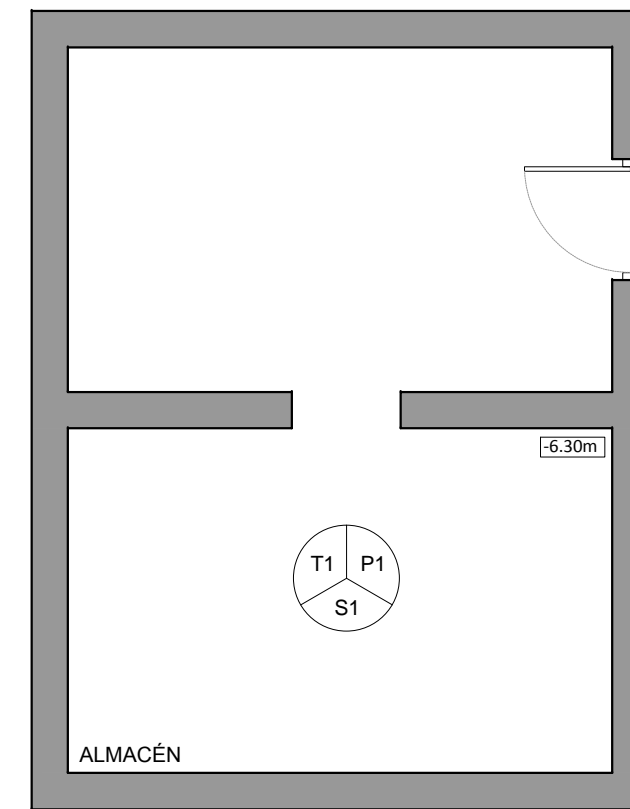

SUPERFICIES ESTADO REFORMADO

RECEPCIÓN	4.91 m ²	COCINA	2.23 m ²
SALA DE EXPOSICIONES	53.87 m ²	DISTRIBUIDOR BAÑOS	7.27 m ²
ESCALERA	5.10 m ²	BAÑO 1 Y BAÑO 2	1.81 m ² /u
CAFETERÍA	13.43 m ²	BAÑO ADAPTADO	3.53 m ²
TOTAL 93.96 m²			
		ALMACÉN	27.20 m ²

ACABADOS Y REVESTIMIENTOS

TECHO	T1	Pintura en base a silicatos color blanco
PAREDES	P1	Pintura en base a silicatos color gris perla
SUELOS	S1	Pavimento de losa rectangular de pizarra
	S2	Pavimento existente

PROYECTO DE REHABILITACIÓN DEL FARO DE ILLA PANCHÁ, EN RIBADEO, PARA USO LÚDICO

AUTORA: NURIA DÍAZ LÓPEZ

FECHA: JULIO 2014

TUTOR: D. MANUEL PORTA RODRÍGUEZ

ESCALA: 1:50

TÍTULO DEL PLANO:
ESTADO REFORMADO: DISTRIBUCIÓN, SUPERFICIES Y ACABADOS DE PLANTA BAJA Y ALMACÉN

NÚMERO DE PLANO:

16

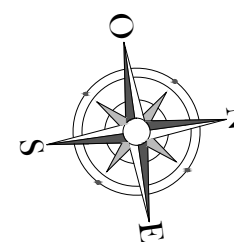



FACHADA ESTE

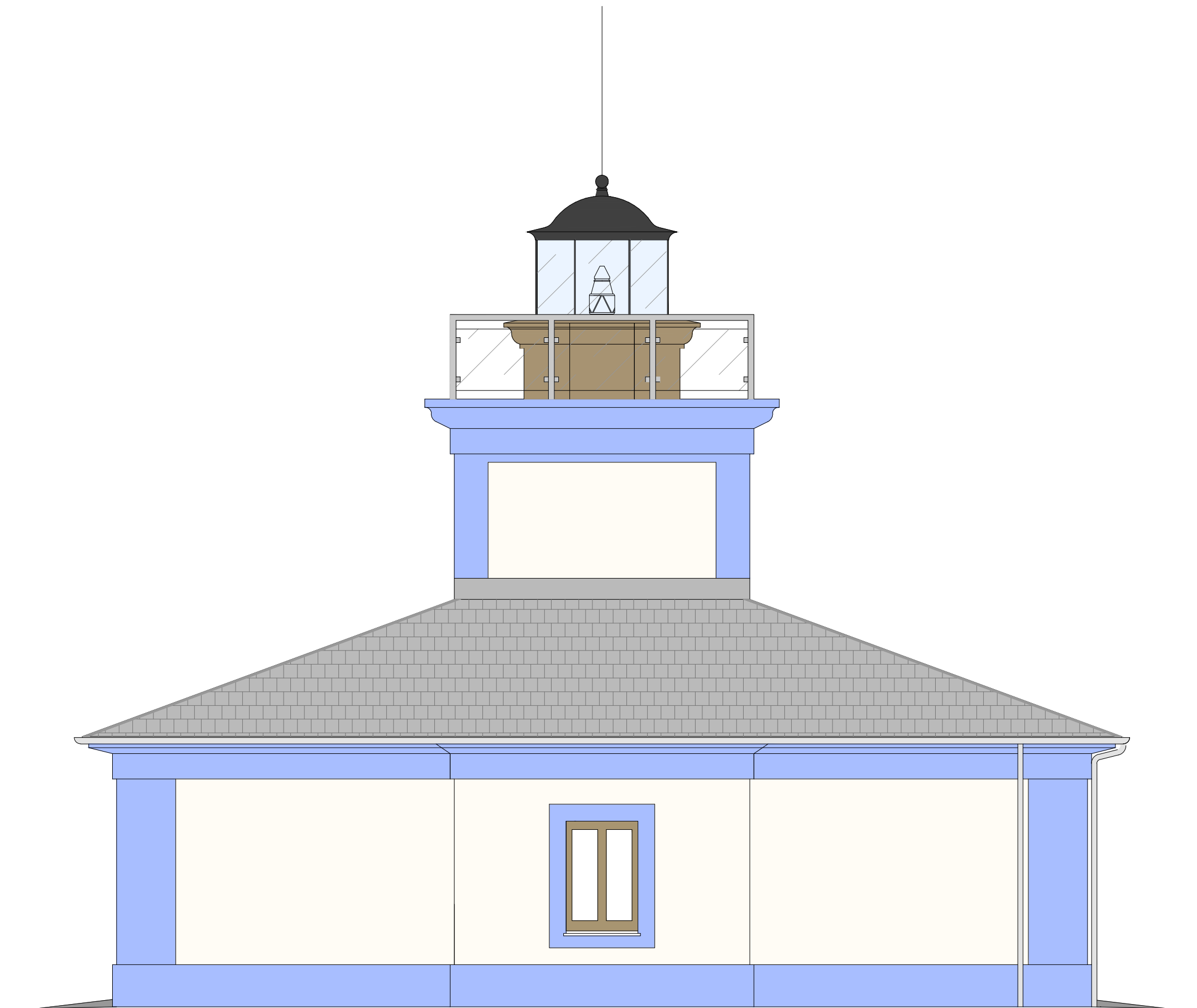

FACHADA NORTE

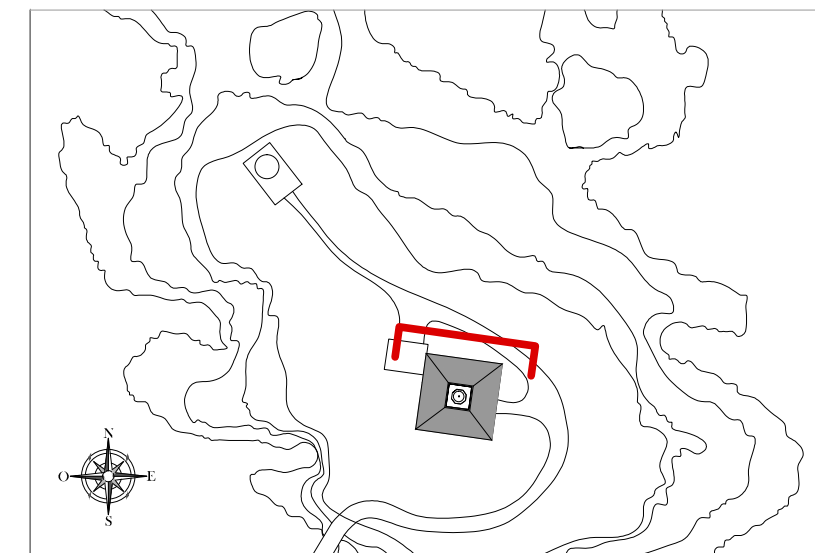
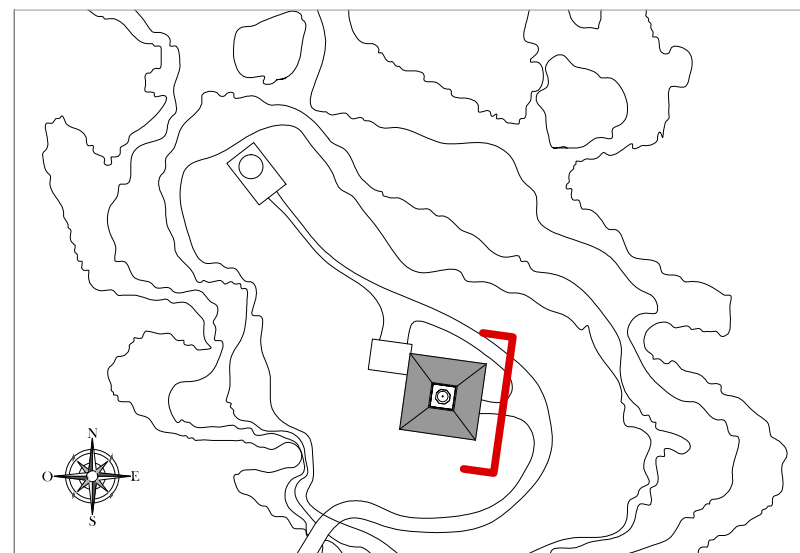

PROYECTO DE REHABILITACIÓN DEL FARO DE ILLA PANCHA, EN RIBADEO, PARA USO LÚDICO

AUTORA: NURIA DÍAZ LÓPEZ

FECHA: JULIO 2014

TUTOR: D. MANUEL PORTA RODRÍGUEZ

ESCALA: 1:50

TÍTULO DEL PLANO:
ESTADO REFORMADO: ALZADOS ESTE Y NORTE

NÚMERO DE PLANO:

17





FACHADA OESTE

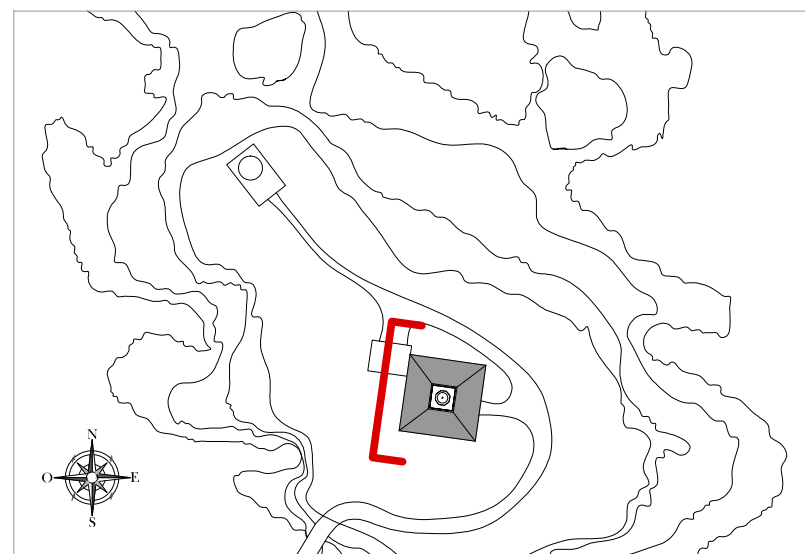

FACHADA SUR

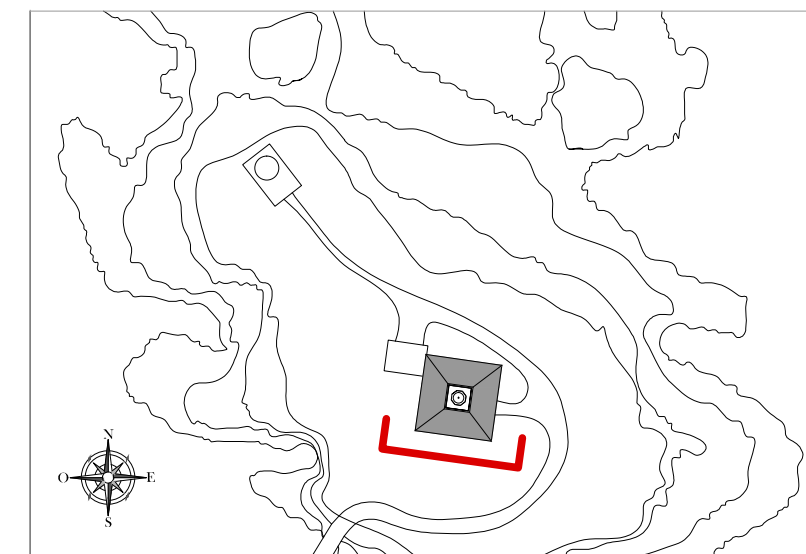

PROYECTO DE REHABILITACIÓN DEL FARO DE ILLA PANCHA, EN RIBADEO, PARA USO LÚDICO

AUTORA: NURIA DÍAZ LÓPEZ

FECHA: JULIO 2014

TUTOR: D. MANUEL PORTA RODRÍGUEZ

ESCALA: 1:50

TÍTULO DEL PLANO:
ESTADO REFORMADO: ALZADOS OESTE Y SUR

NÚMERO DE PLANO:

18



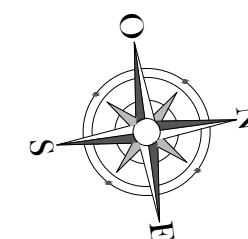
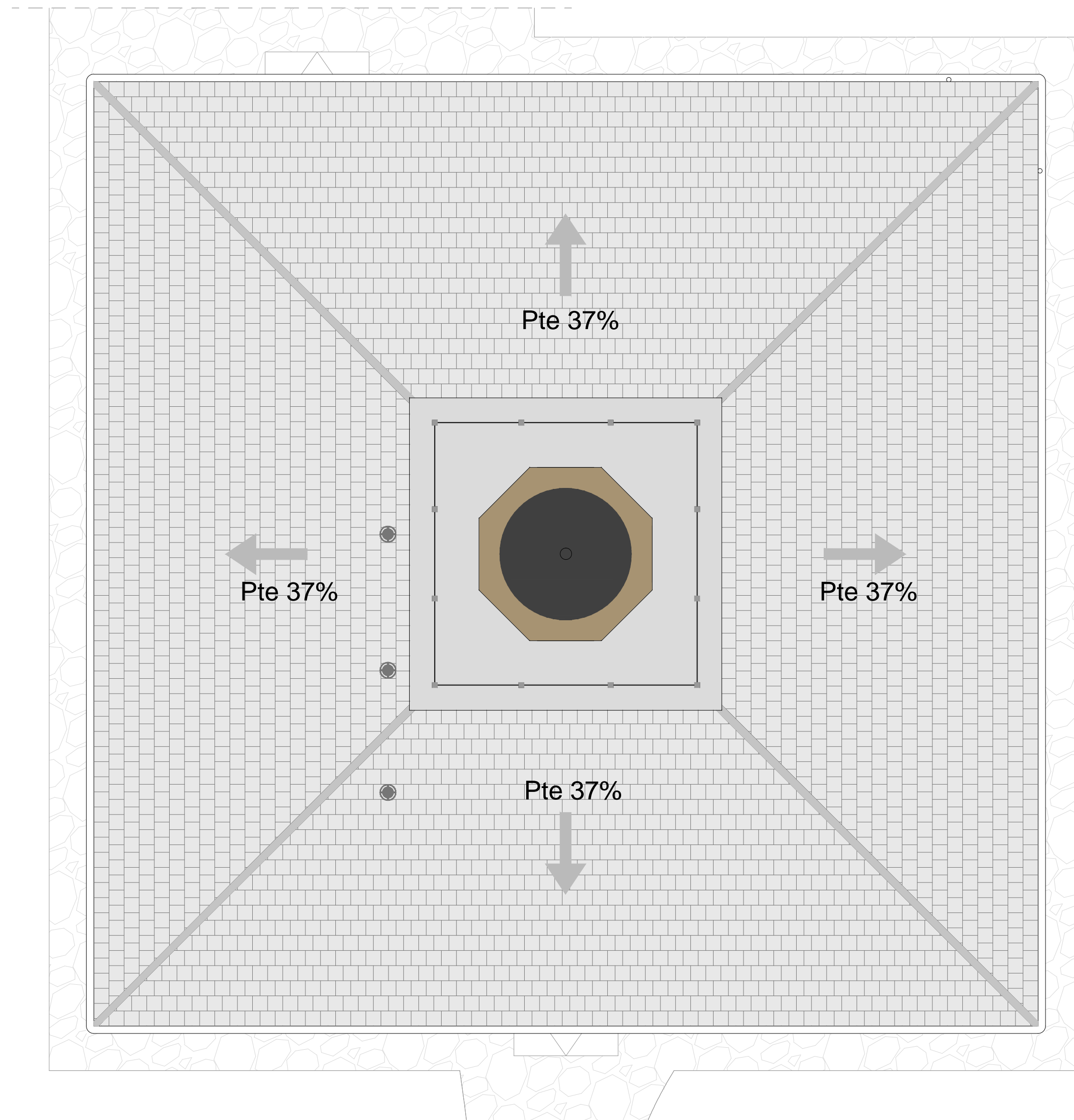

PROYECTO DE REHABILITACIÓN DEL FARO DE ILLA PANCHA, EN RIBADEO, PARA USO LÚDICO

AUTORA: NURIA DÍAZ LÓPEZ

FECHA: JULIO 2014

TUTOR: D. MANUEL PORTA RODRÍGUEZ

ESCALA: 1:50

TÍTULO DEL PLANO:

ESTADO REFORMADO: CUBIERTA

NÚMERO DE PLANO:

19



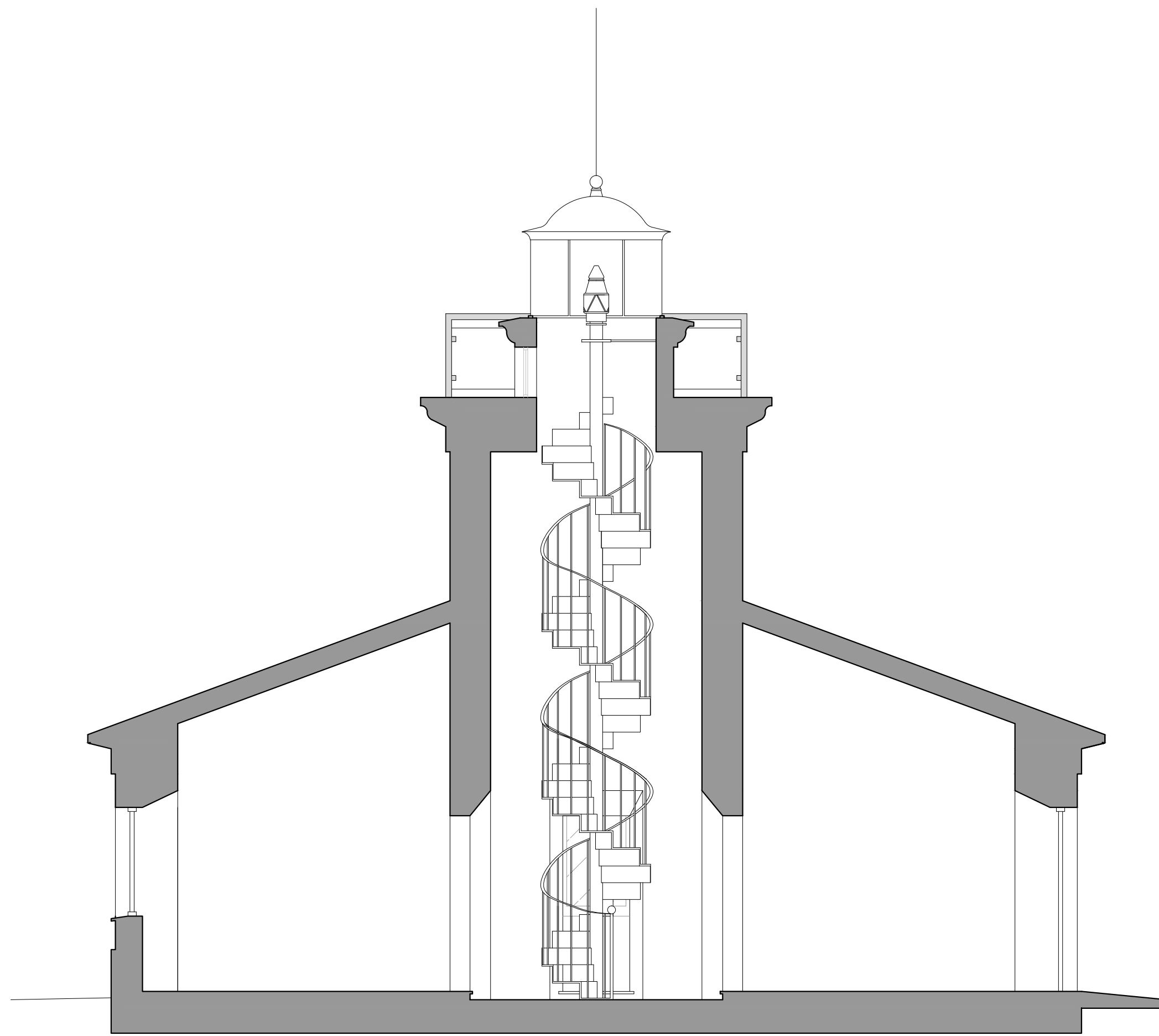

SECCIÓN A-A'

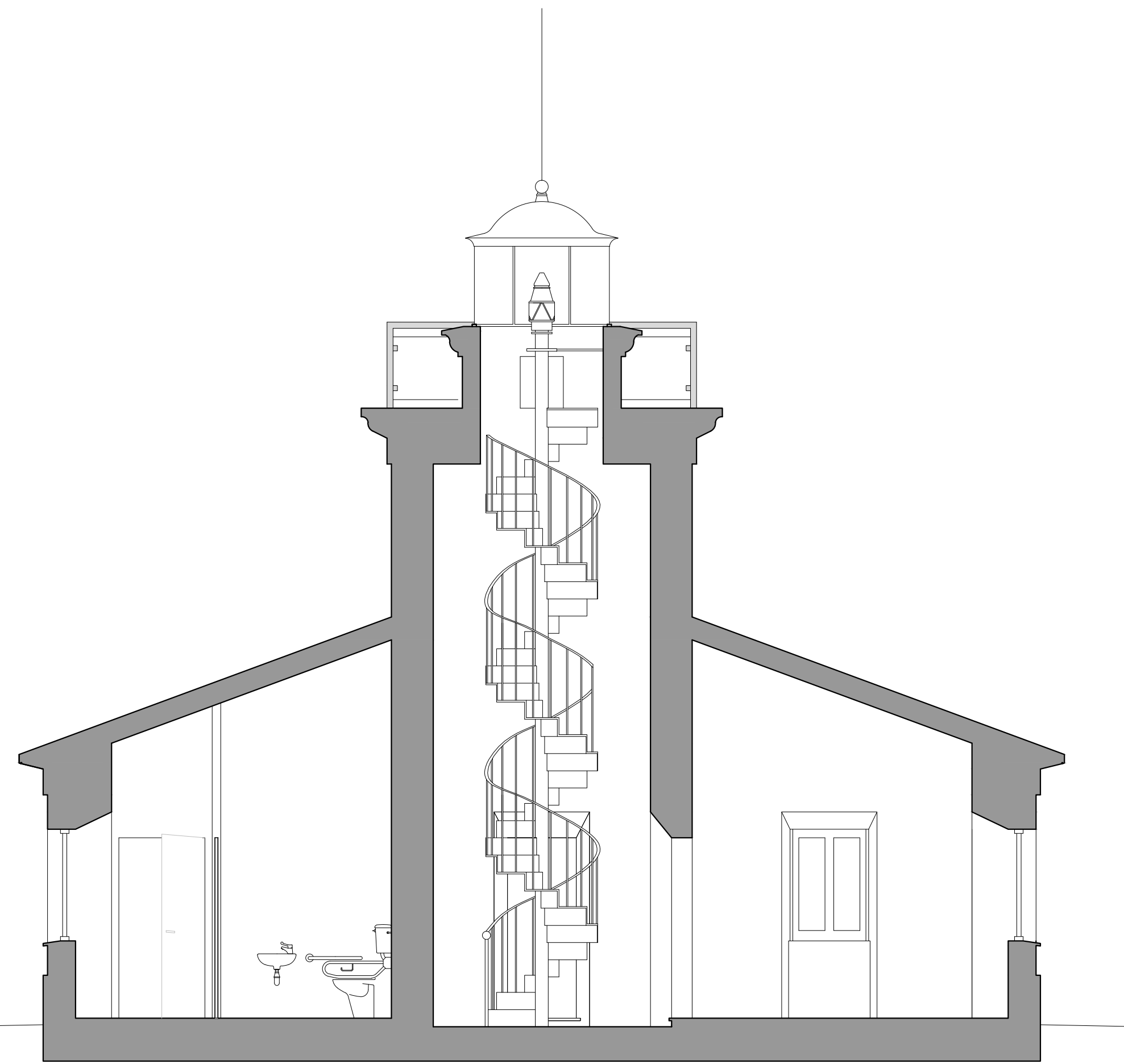

SECCIÓN B-B'

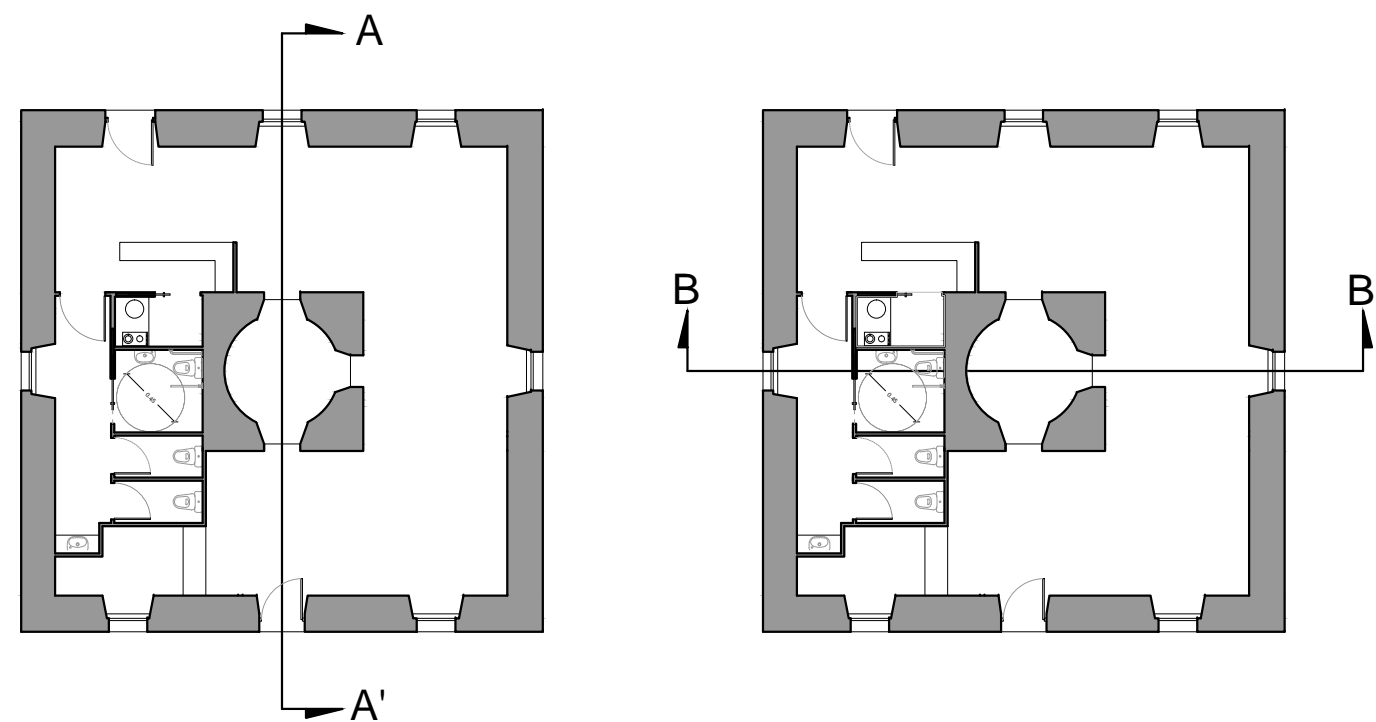

PROYECTO DE REHABILITACIÓN DEL FARO DE ILLA PANCHA, EN RIBADEO, PARA USO LÚDICO

AUTORA: NURIA DÍAZ LÓPEZ

FECHA: JULIO 2014

TUTOR: D. MANUEL PORTA RODRÍGUEZ

ESCALA: 1:50

TÍTULO DEL PLANO:

NÚMERO DE PLANO:

ESTADO REFORMADO: SECCIONES

20



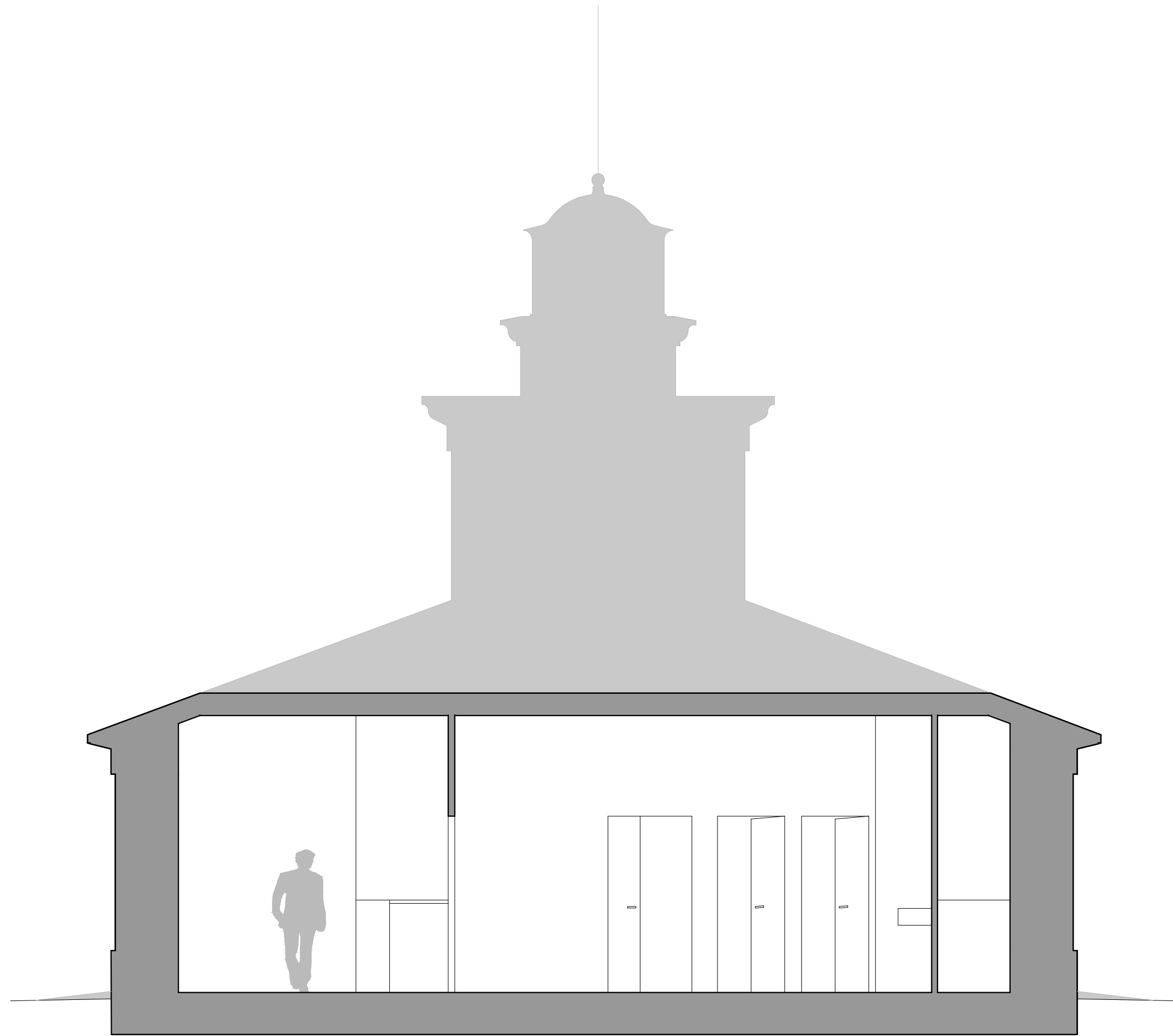

SECCIÓN C-C'

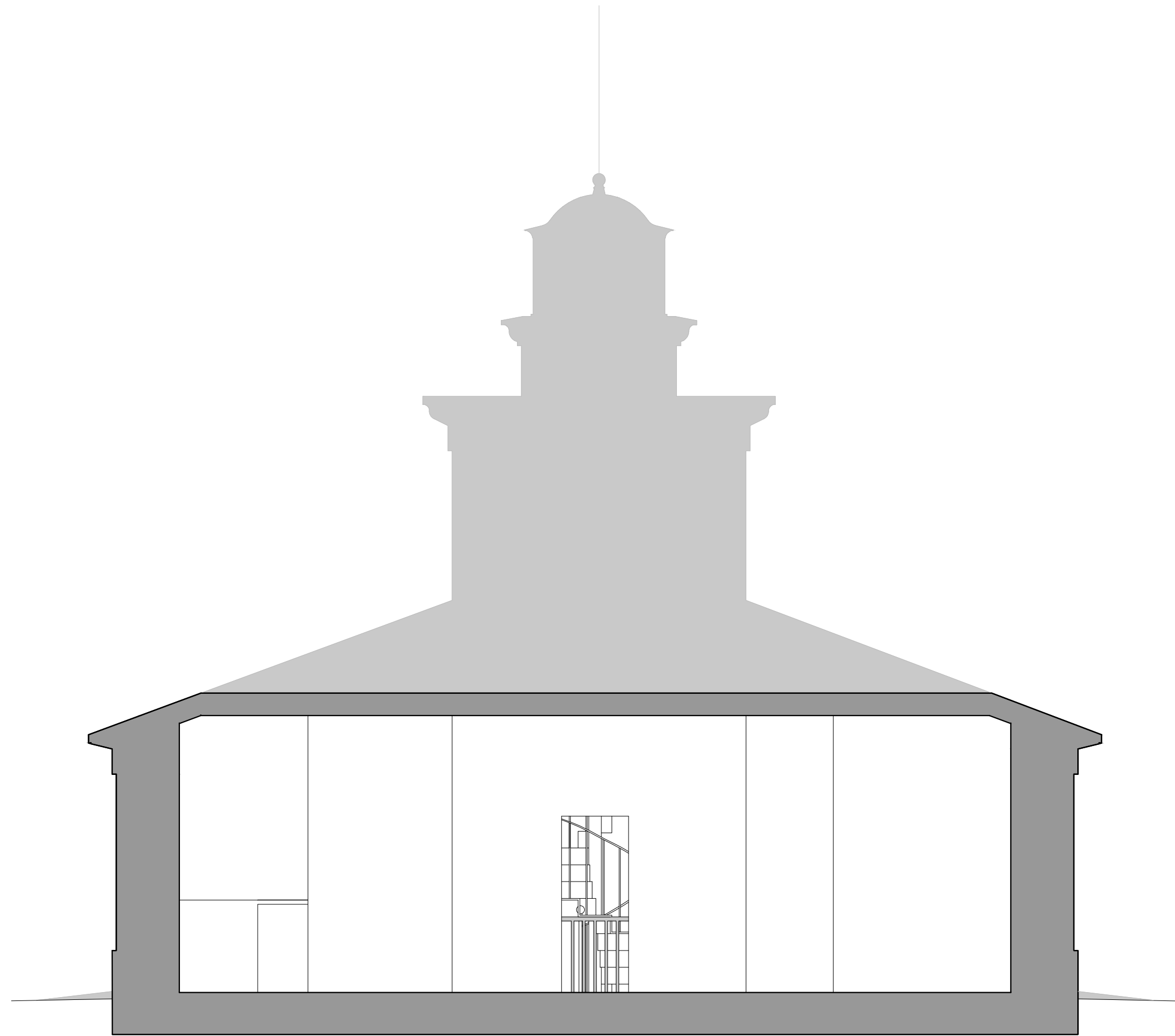

SECCIÓN D-D'

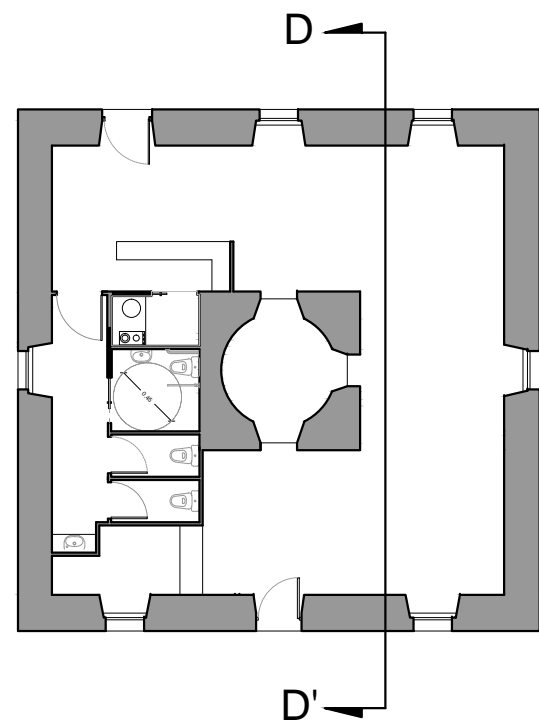
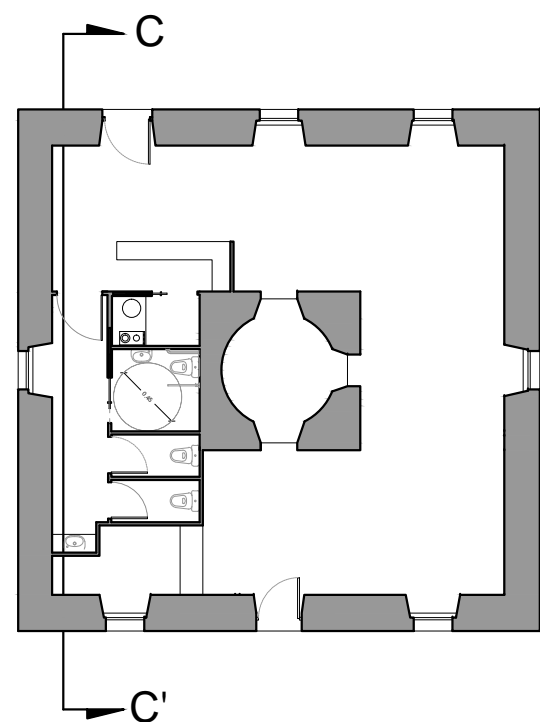

PROYECTO DE REHABILITACIÓN DEL FARO DE ILLA PANCHA, EN RIBADEO, PARA USO LÚDICO

AUTORA: NURIA DÍAZ LÓPEZ

FECHA: JULIO 2014

TUTOR: D. MANUEL PORTA RODRÍGUEZ

ESCALA: 1:50

TÍTULO DEL PLANO:

ESTADO REFORMADO: SECCIONES

NÚMERO DE PLANO:

21

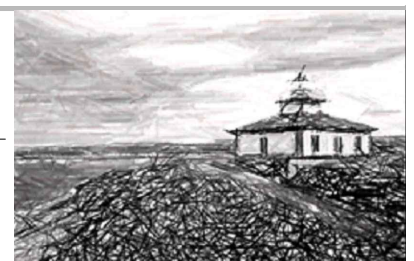

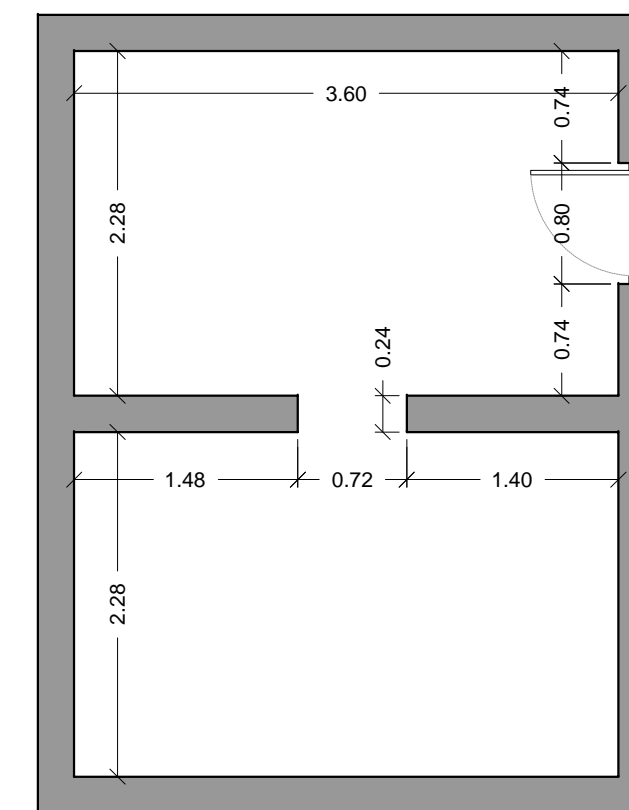
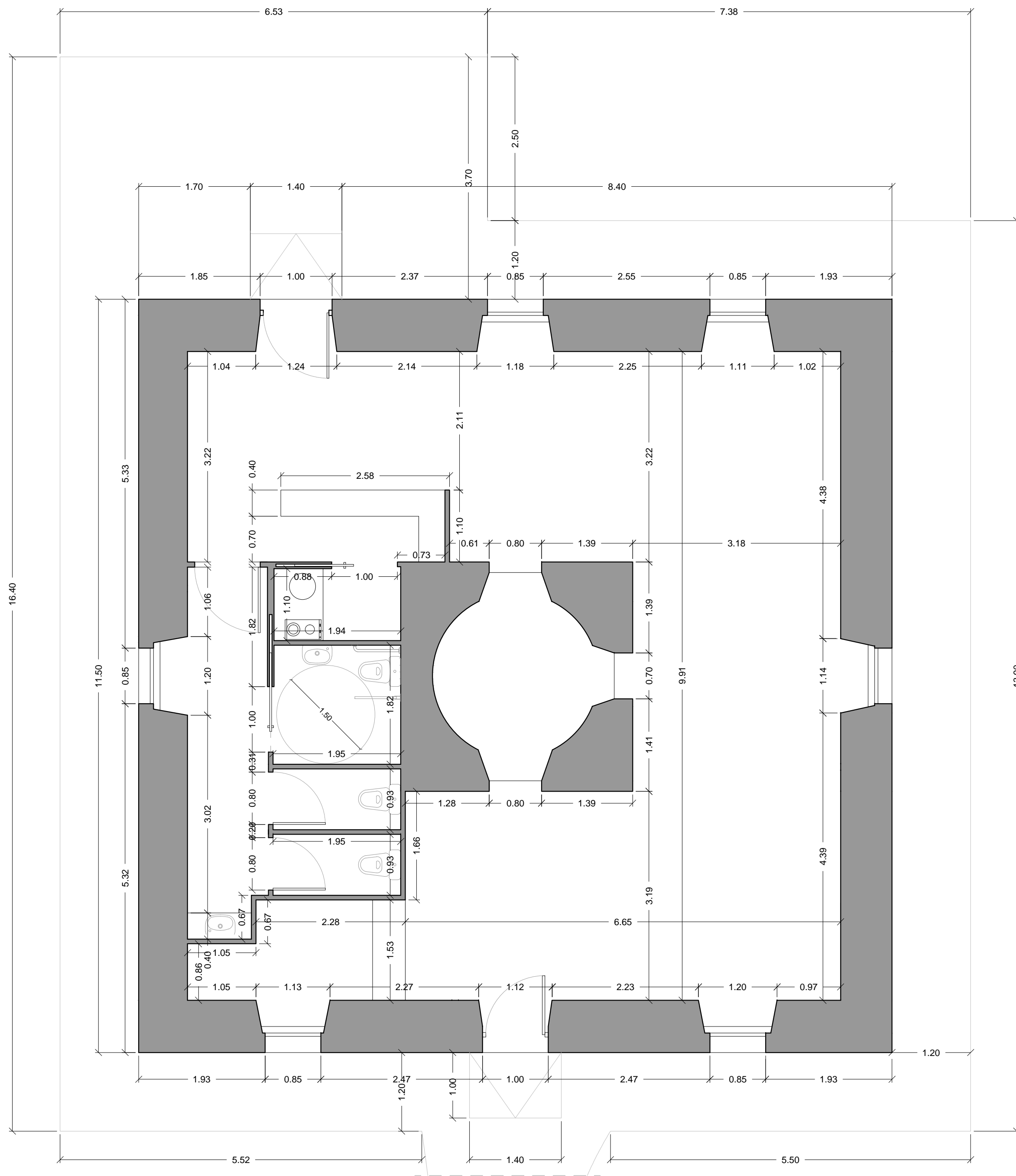

ALMACÉN

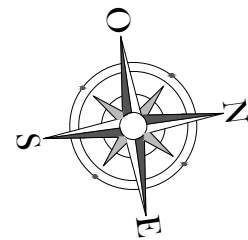

PROYECTO DE REHABILITACIÓN DEL FARO DE ILLA PANCHA, EN RIBADEO, PARA USO LÚDICO

AUTORA: NURIA DÍAZ LÓPEZ FECHA: JULIO 2014
 TUTOR: D. MANUEL PORTA RODRÍGUEZ ESCALA: 1:50

TÍTULO DEL PLANO: **ESTADO REFORMADO: COTAS PLANTA BAJA Y ALMACÉN** NÚMERO DE PLANO: **22**



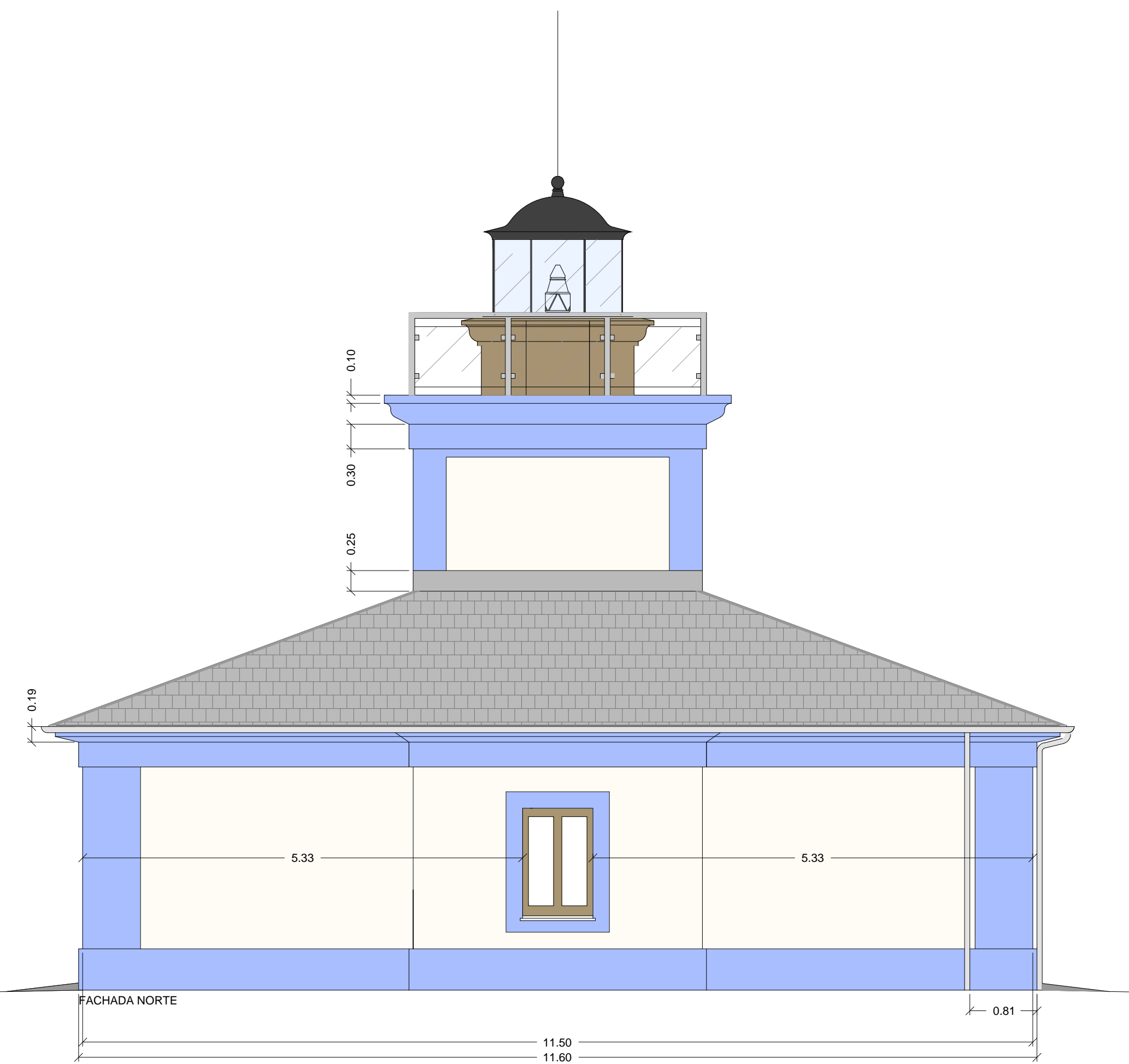
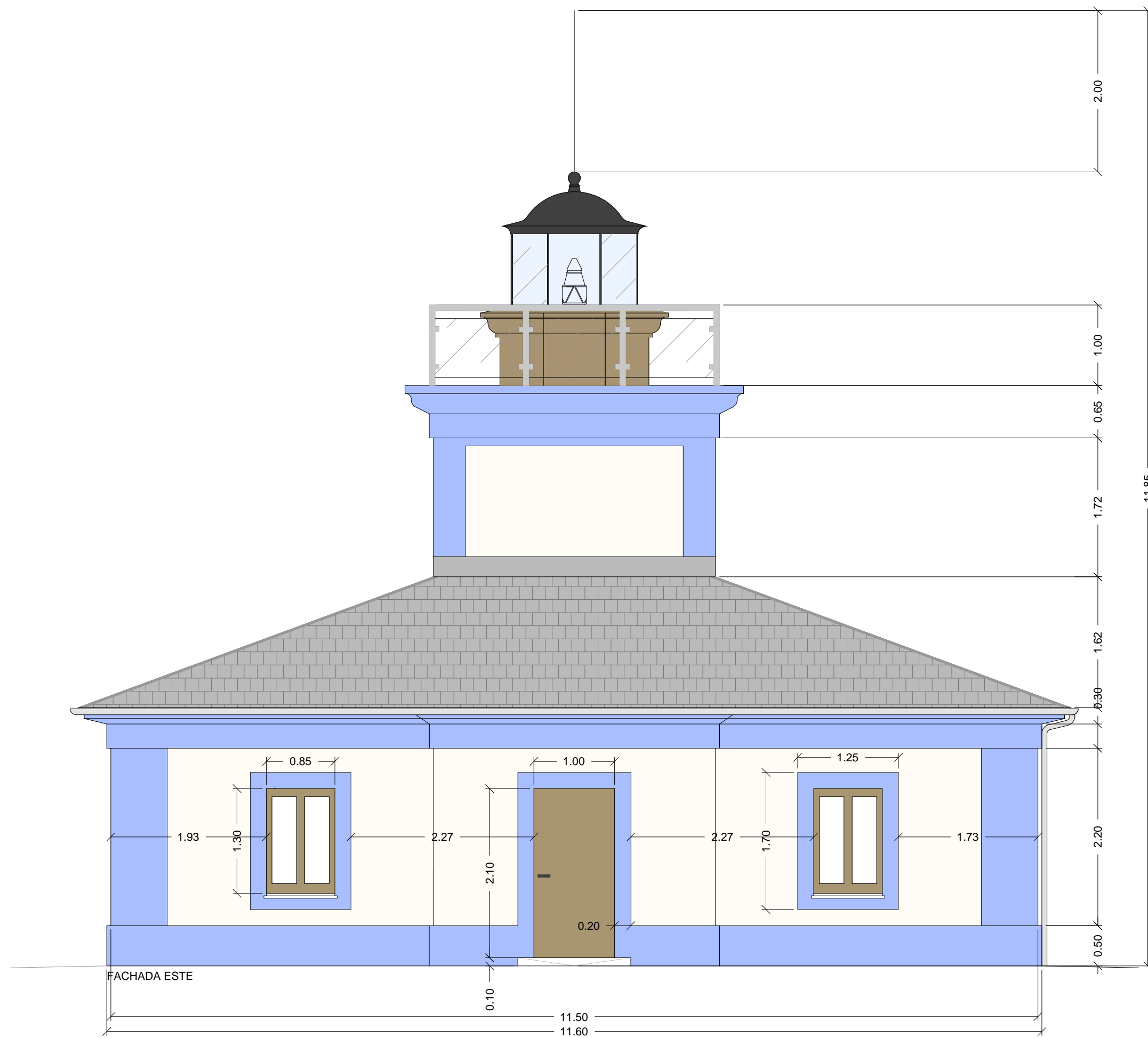

PROYECTO DE REHABILITACIÓN DEL FARO DE ILLA PANCHÁ, EN RIBADEO, PARA USO LÚDICO

AUTORA:	NURIA DÍAZ LÓPEZ	FECHA:	JULIO 2014		
TUTOR:	D. MANUEL PORTA RODRÍGUEZ	ESCALA:	1:50		
TÍTULO DEL PLANO:	ESTADO REFORMADO: COTAS ALZADOS ESTE NORTE Y SUR			NÚMERO DE PLANO:	23

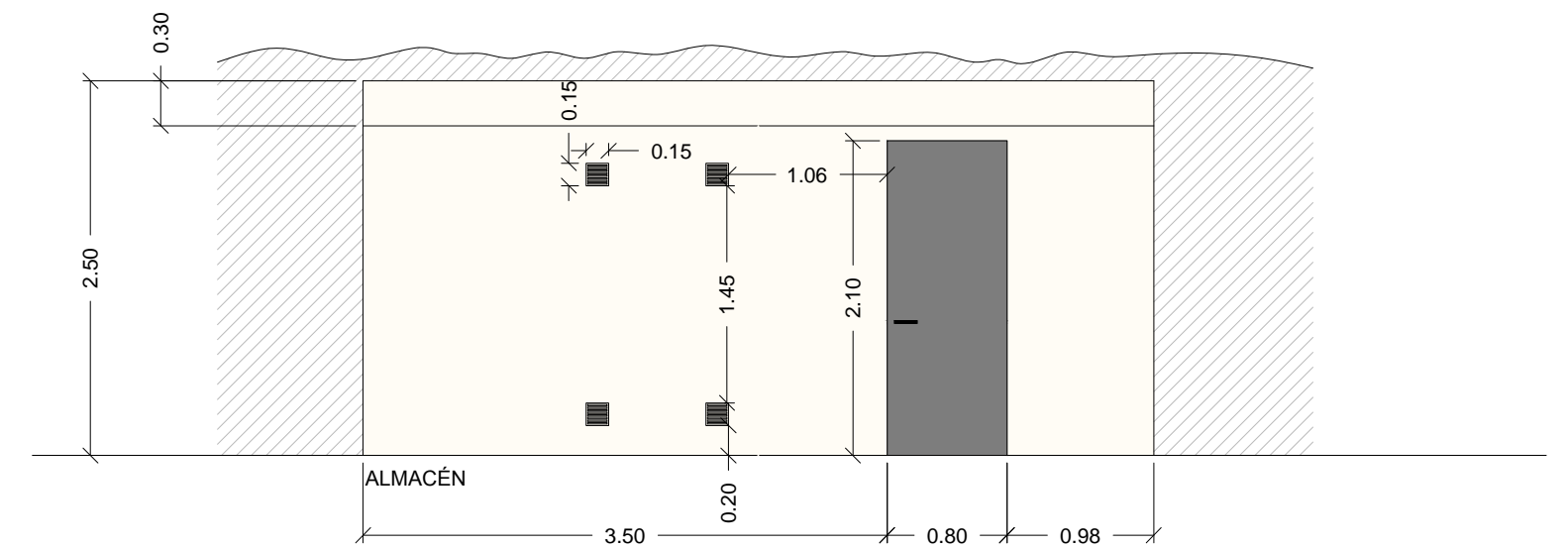
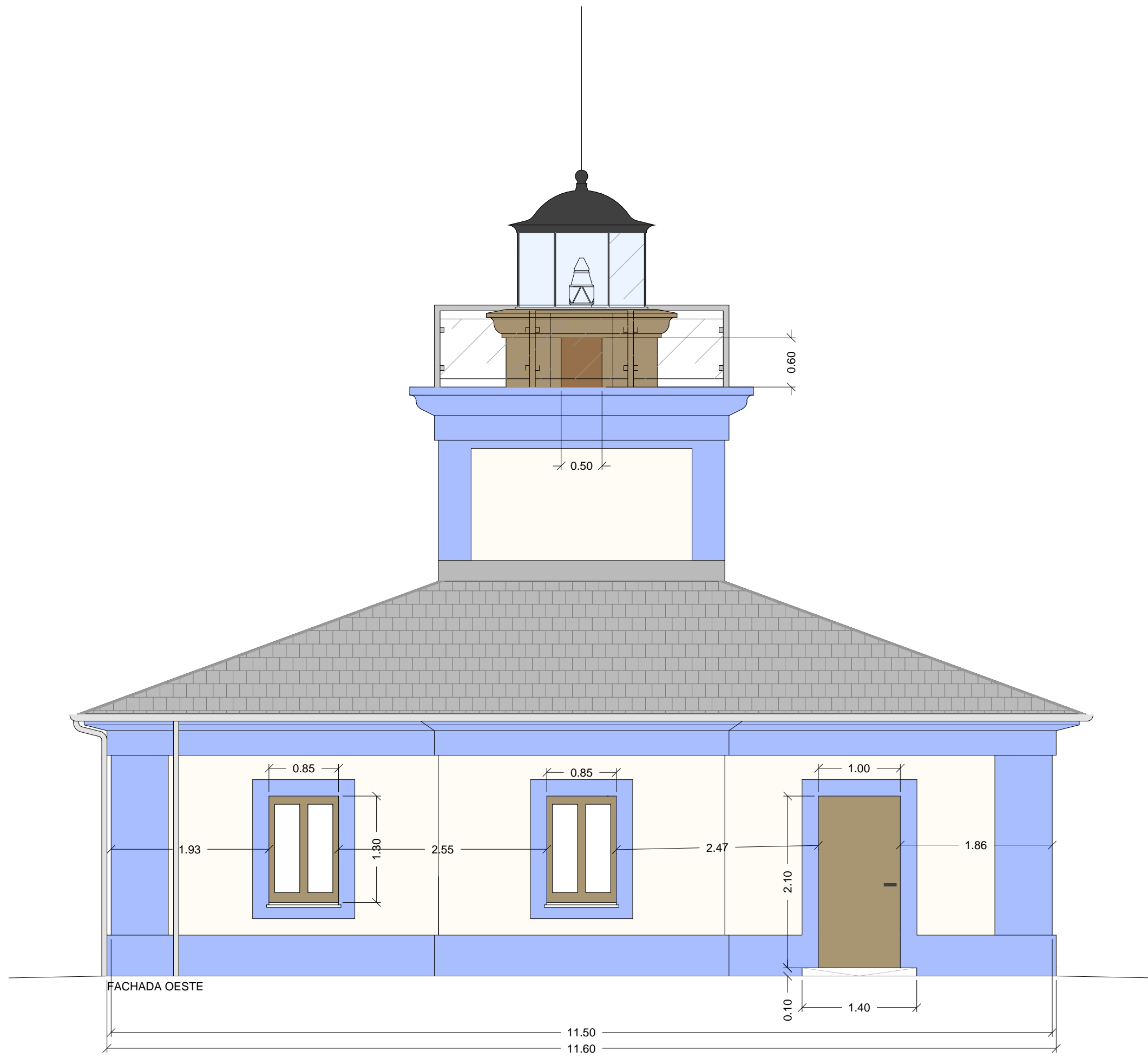

PROYECTO DE REHABILITACIÓN DEL FARO DE ILLA PANCHA, EN RIBADEO, PARA USO LÚDICO

AUTORA: NURIA DÍAZ LÓPEZ

FECHA: JULIO 2014

TUTOR: D. MANUEL PORTA RODRÍGUEZ

ESCALA: 1:50

TÍTULO DEL PLANO:
ESTADO REFORMADO: COTAS ALZADOS OESTE Y ALZADO DE ALMACÉN

NÚMERO DE PLANO:

24

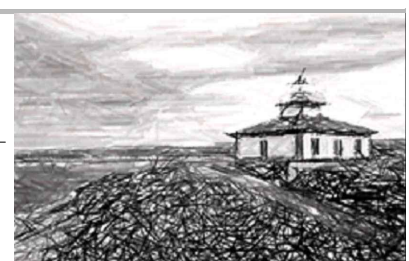

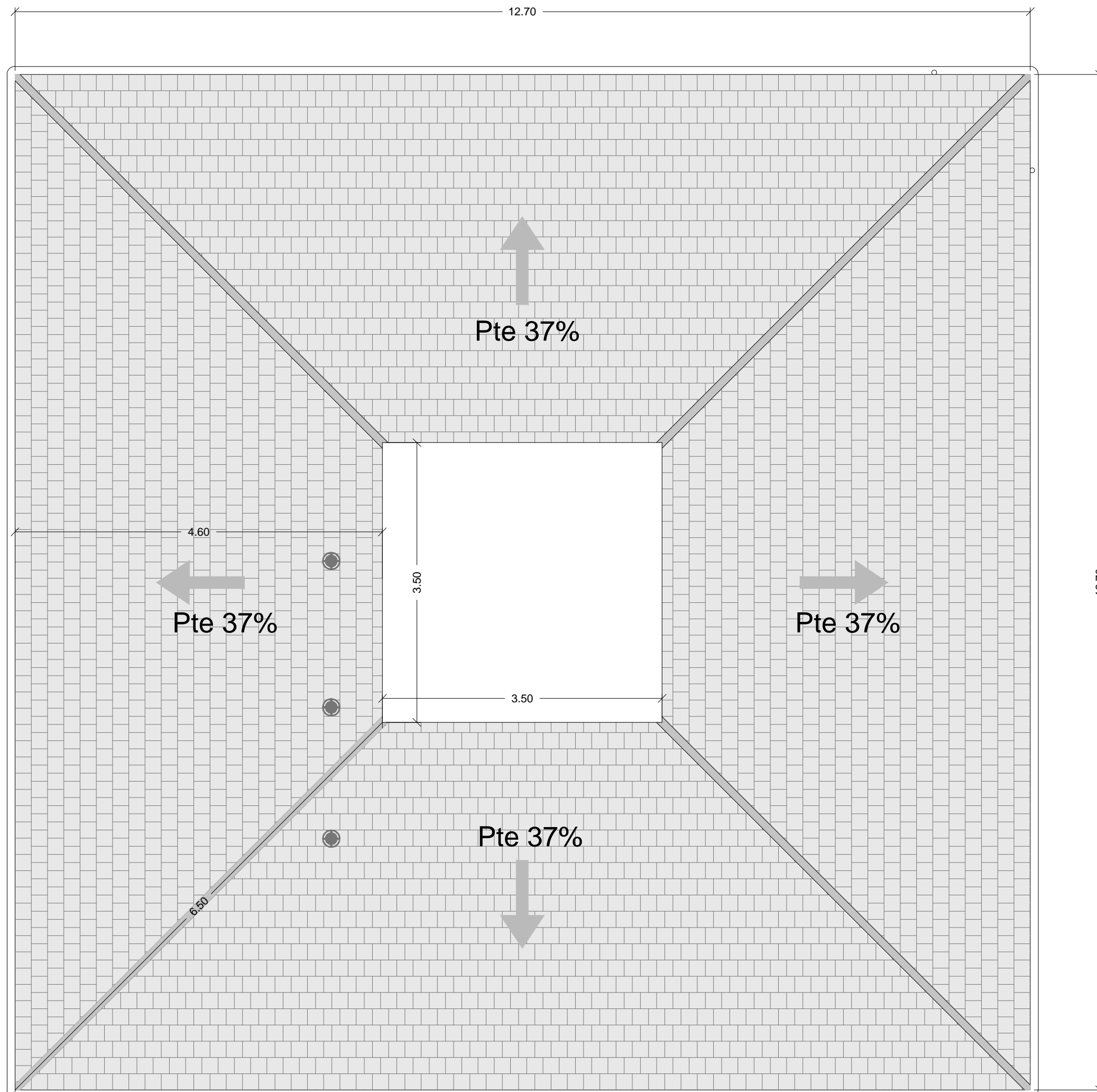

SECCIÓN E-E'

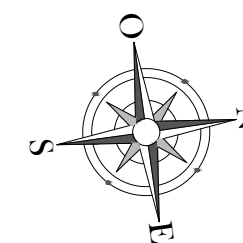
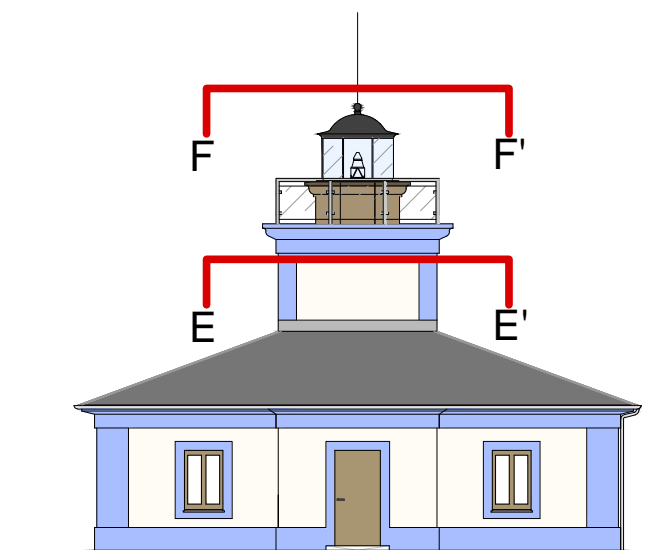
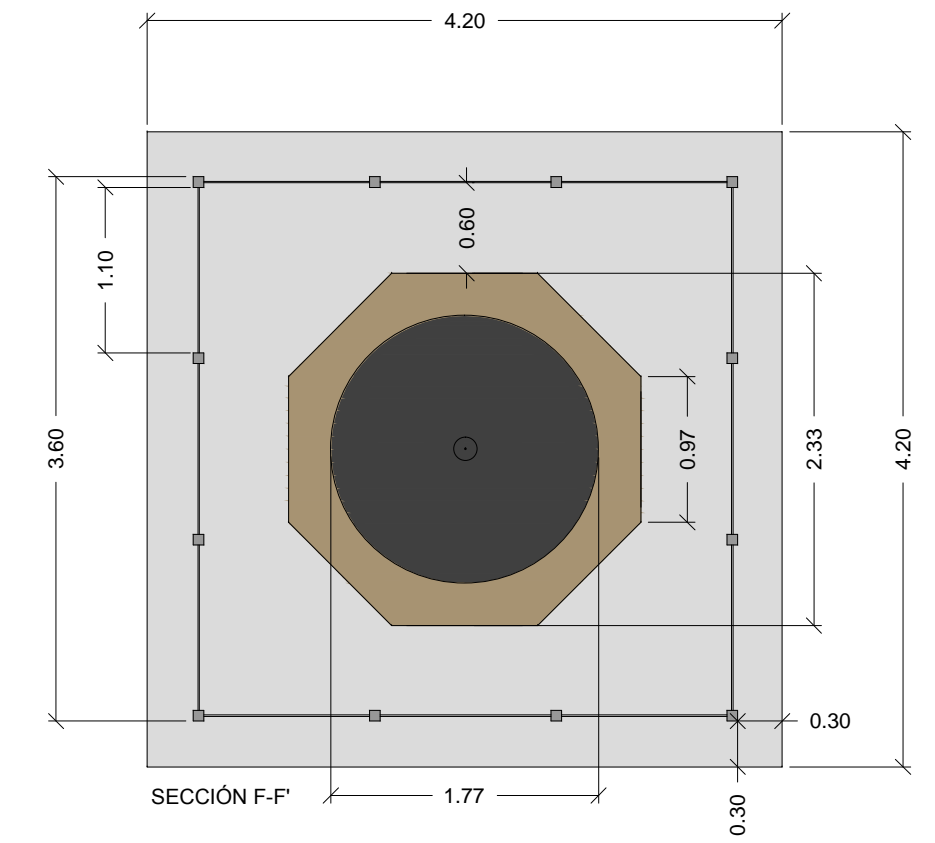

PROYECTO DE REHABILITACIÓN DEL FARO DE ILLA PANCHA, EN RIBADEO, PARA USO LÚDICO

AUTORA: NURIA DÍAZ LÓPEZ

FECHA: JULIO 2014

TUTOR: D. MANUEL PORTA RODRÍGUEZ

ESCALA: 1:50

TÍTULO DEL PLANO:

NÚMERO DE PLANO:

ESTADO REFORMADO: COTAS CUBIERTA

25



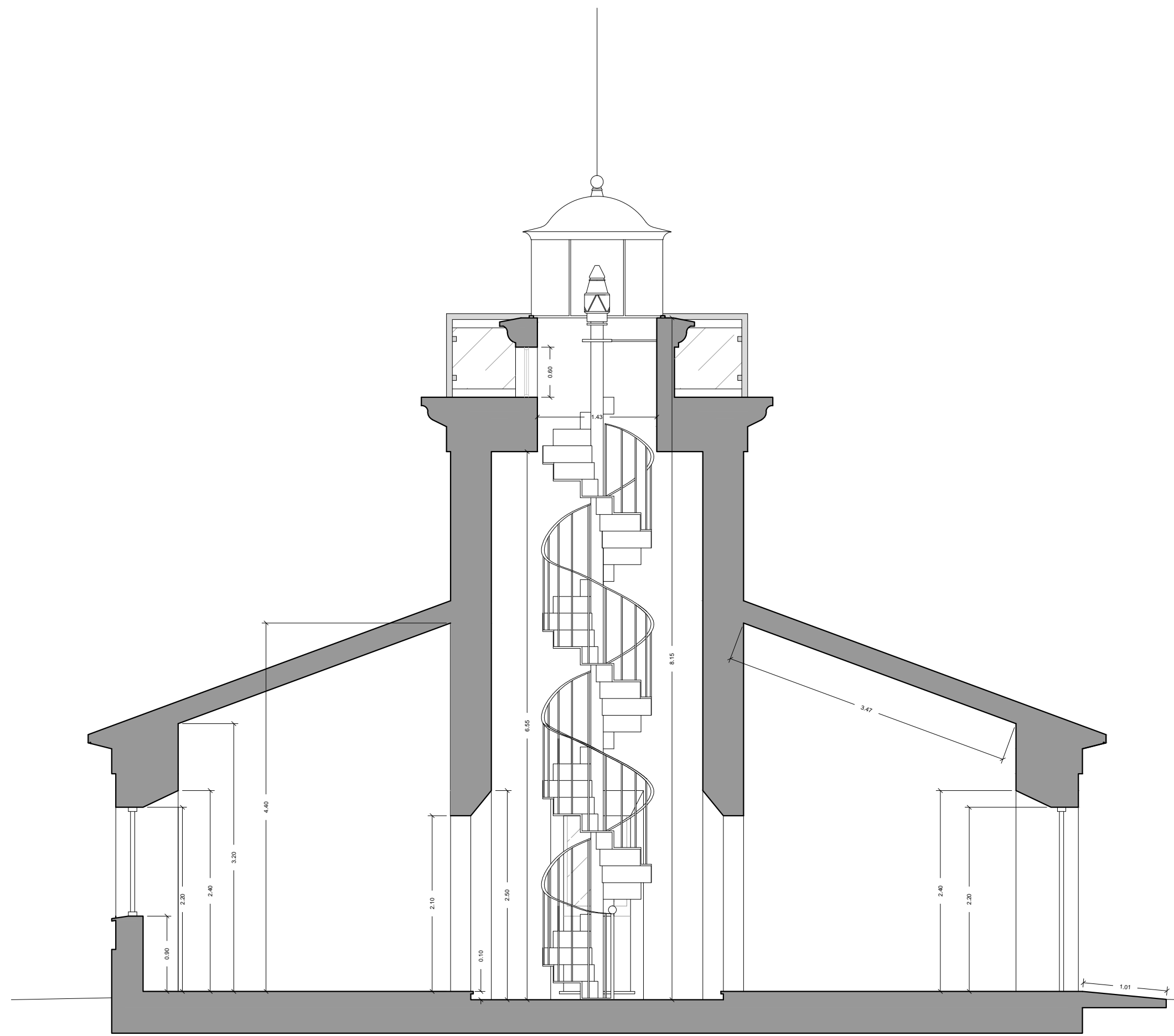

SECCIÓN A-A'

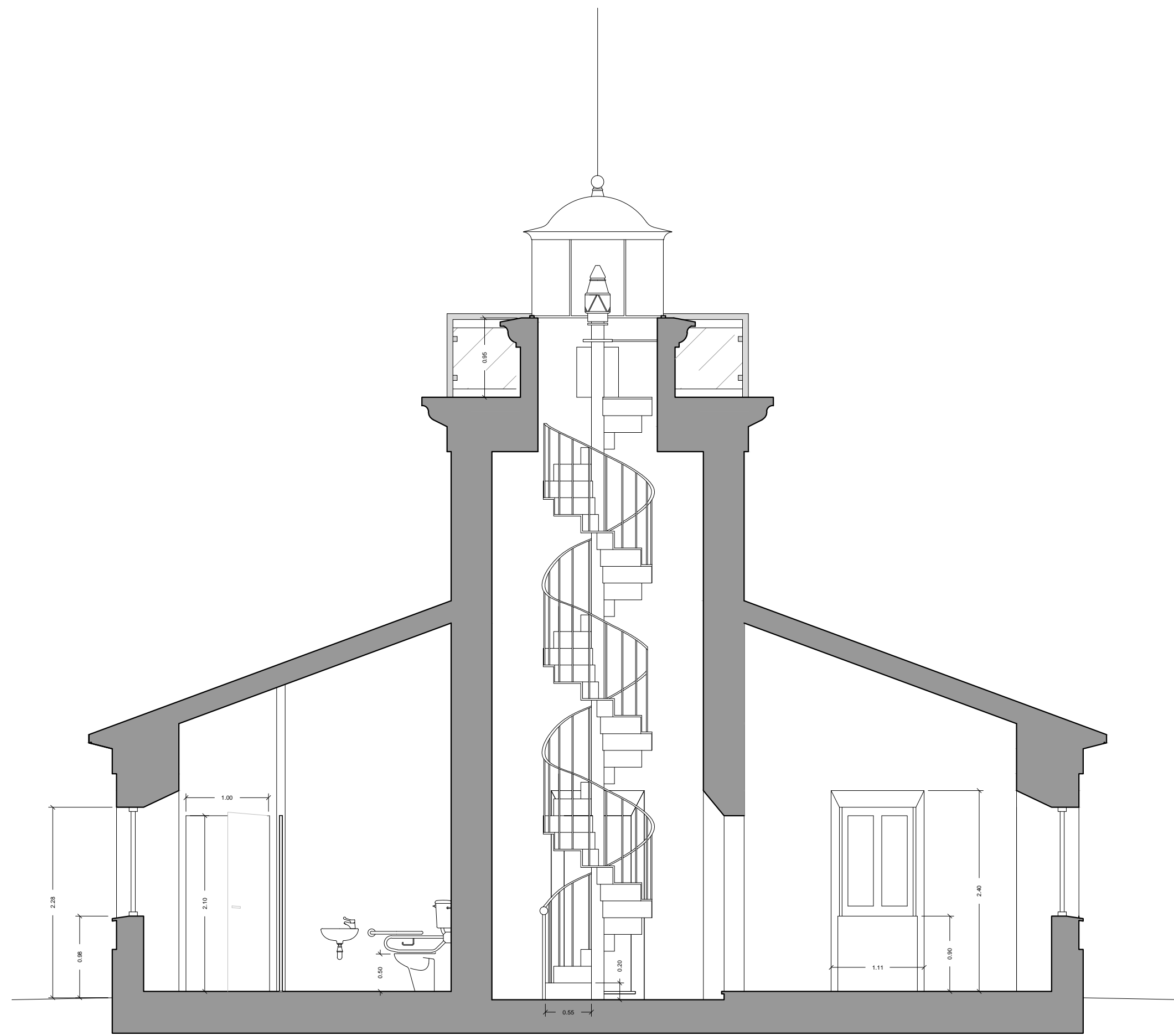

SECCIÓN B-B'

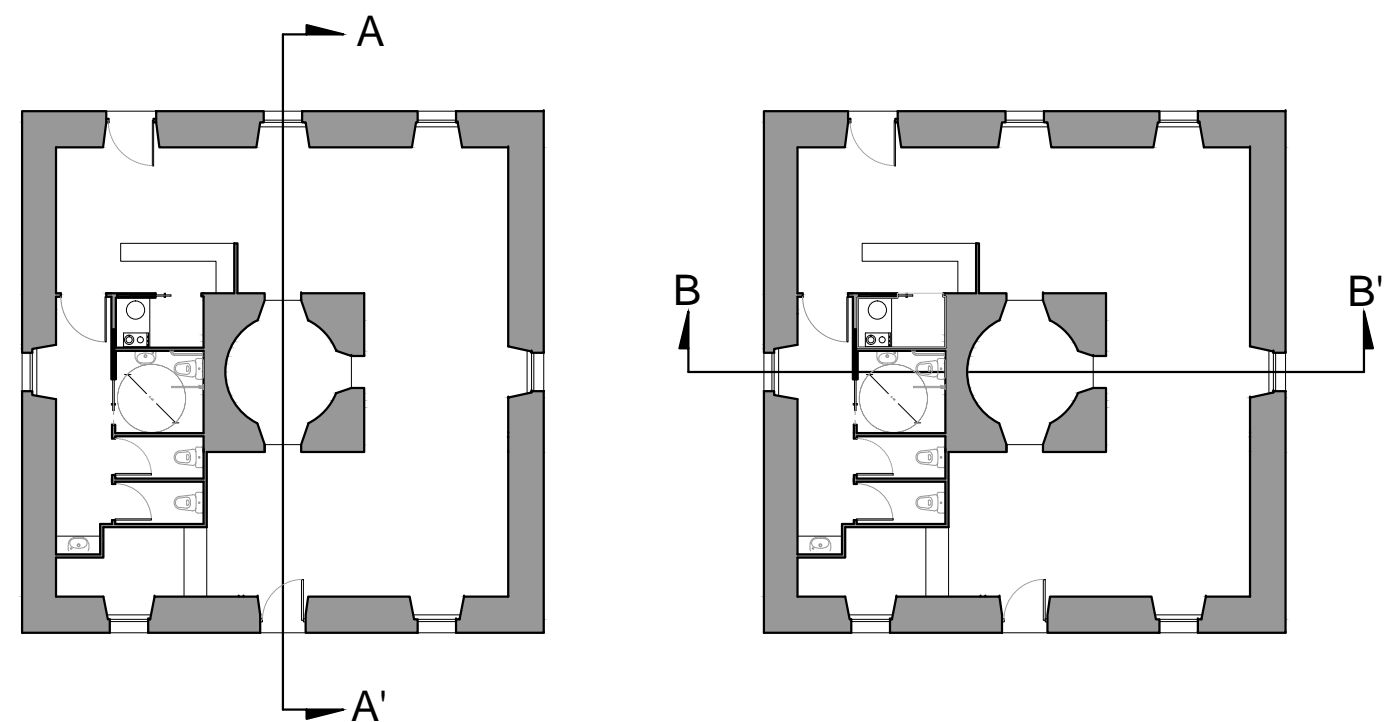

PROYECTO DE REHABILITACIÓN DEL FARO DE ILLA PANCHA, EN RIBADEO, PARA USO LÚDICO

AUTORA: NURIA DÍAZ LÓPEZ

FECHA: JULIO 2014

TUTOR: D. MANUEL PORTA RODRÍGUEZ

ESCALA: 1:50

TÍTULO DEL PLANO:

NÚMERO DE PLANO:

ESTADO REFORMADO: COTAS SECCIONES

26



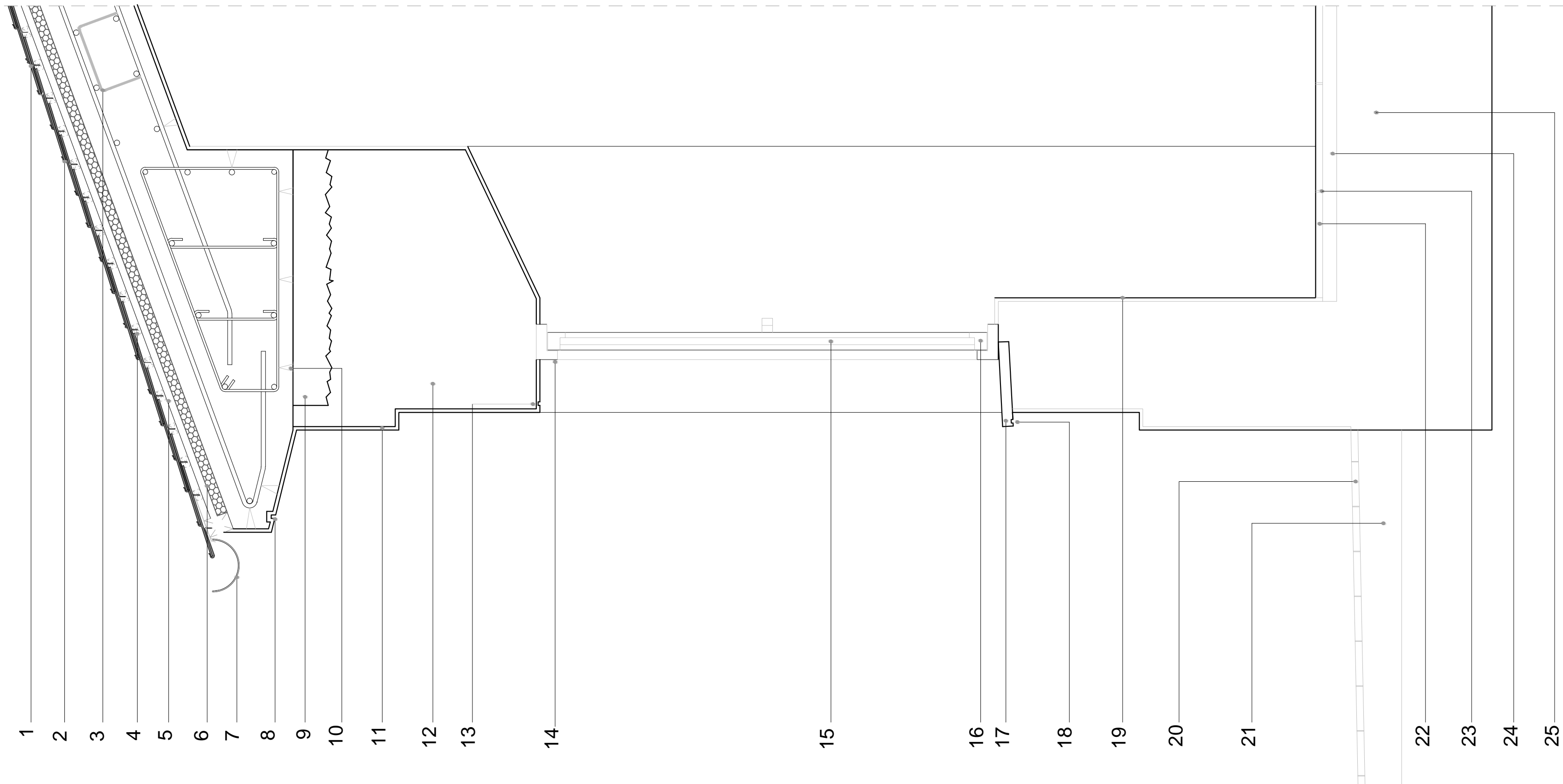

1. Material de cobertura: teja de pizarra rectangular, de 17 x28 cm, colocada con triple solape.

2. Gancho de acero inoxidable para el anclaje de la teja de pizarra.

3. Separador "pié de pato" de 6 mm de diámetro.

4. Rastrel de madera de pino de sección 200x300 mm.

5. Rastrel de madera de pino de sección 200x300 mm.

6. Panel rígido de poliestireno extruido, de 40 mm de espesor.

7. Canalón de PVC de diámetro 150 mm

8. Goterón.

9. Solera de asiento de 10 cm de espesor, de hormigón.

10. separador plástico para estructura de hormigón armado.

11. Mortero de cal, con espesor de 15mm. acabado con pintura a base de silicatos.

12. Muro de mampostería.

13. Goterón

14. Contraventana de lamas fijas de PVC

15. Doble acristalamiento tipo climait

16. Carpintería de PVC

17. Vierendeaguas de pizarra negra Villar del Rey de 3 cm. de espesor, con goterón de 0,5 cm., recibido con mortero de cemento

18. Goterón.

19. Mortero de cal, con espesor de 15mm. acabado con pintura a base de silicatos.

20. Solado de baldosas de piezas irregulares de pizarra de Bernardos de 3 a 4 cm de espesor.

21. Capa de 3 cm de mortero de cemento M-10, sobre cama de arena de 0 a 5 mm de diámetro, de 4 cm de espesor extendida sobre solera de hormigón no estructural (HNE-20/P/20), de 20 cm de espesor, con formación de pendientes, con inclinación del 2%.

22. Solado de baldosas de pizarra, para interiores, 60x30xx1 cm, acabado natural, recibidas con adhesivo cementoso mejorado.

23. Juntas de mortero cementoso, para junta de 50 mm del color de las piezas.

24. Base para pavimento, de mortero M-10 de 5 cm de espesor.

25. Forjado sanitario existente.

PROYECTO DE REHABILITACIÓN DEL FARO DE ILLA PANCHÁ, EN RIBADEO, PARA USO LÚDICO

AUTORA: NURIA DÍAZ LÓPEZ

FECHA: JULIO 2014

TUTOR: D. MANUEL PORTA RODRÍGUEZ

ESCALA: 1:10

TÍTULO DEL PLANO: **ESTADO REFORMADO: DETALLE CONSTRUCTIVO**

NÚMERO DE PLANO:

27



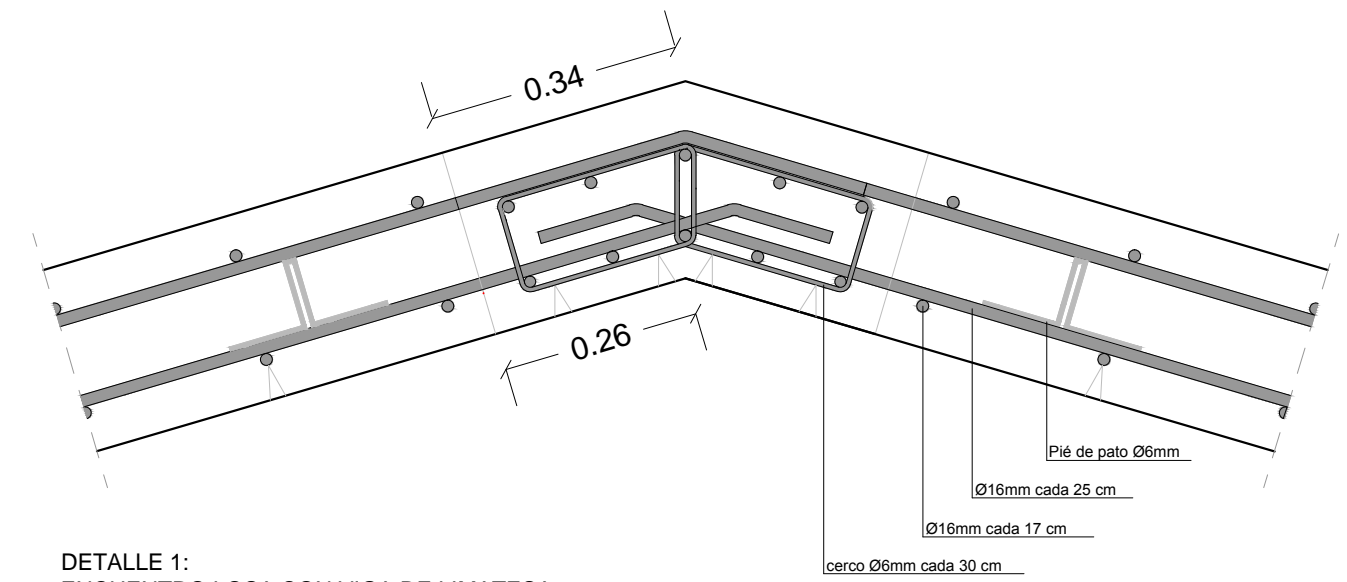
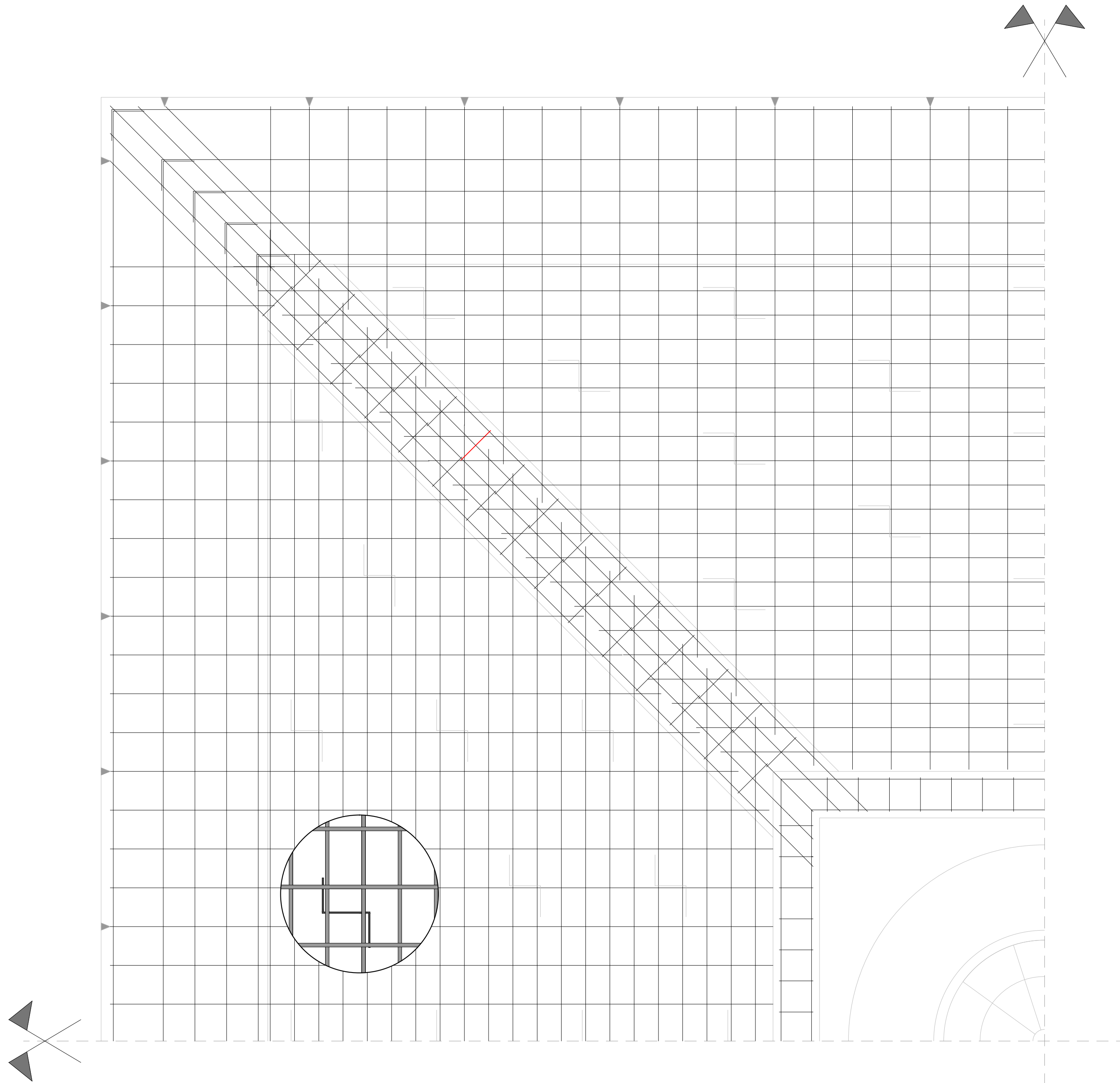

DETALLE 1:
ENCUENTRO LOSA CON VIGA DE LIMATESA
E 1:100

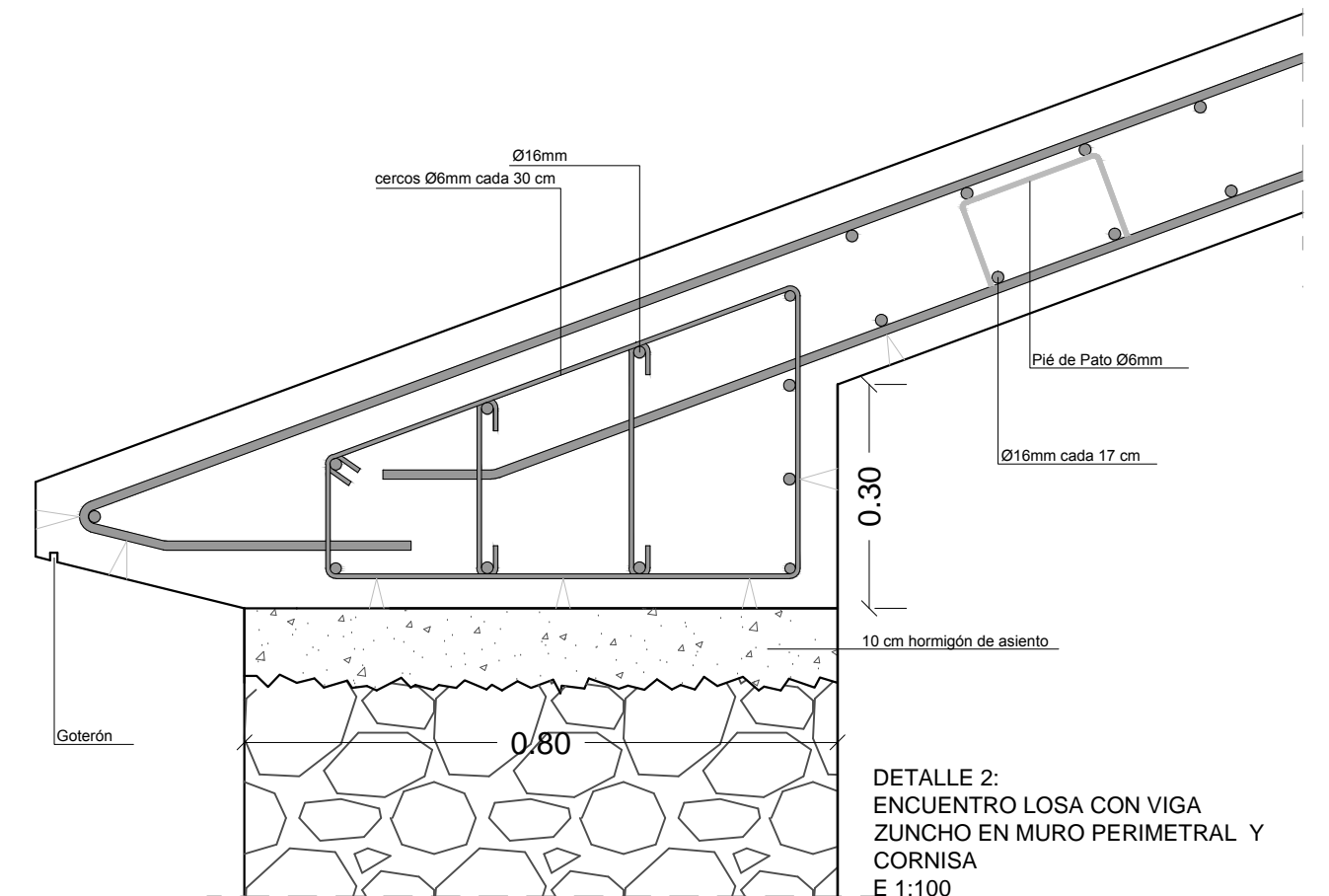

DETALLE 2:
ENCUENTRO LOSA CON VIGA
ZUNCHO EN MURO PERIMETRAL Y
CORNISA
E 1:100

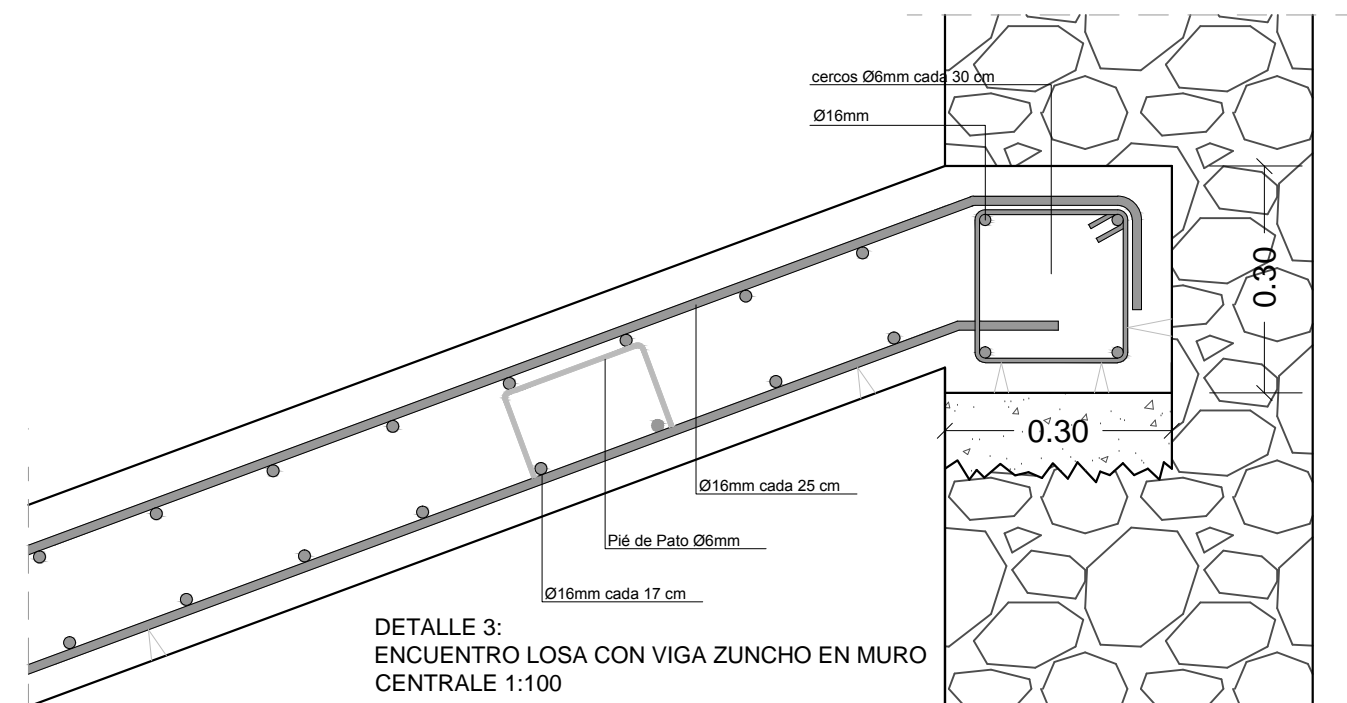

DETALLE 3:
ENCUENTRO LOSA CON VIGA ZUNCHO EN MURO
CENTRAL E 1:100

PROYECTO DE REHABILITACIÓN DEL FARO DE ILLA PANCHÁ, EN RIBADEO, PARA USO LÚDICO

AUTORA: NURIA DÍAZ LÓPEZ

FECHA: JULIO 2014

TUTOR: D. MANUEL PORTA RODRÍGUEZ

ESCALA: 1:50



TÍTULO DEL PLANO:
ESTADO REFORMADO: ESTRUCTURA DE CUBIERTA

NÚMERO DE PLANO:

28



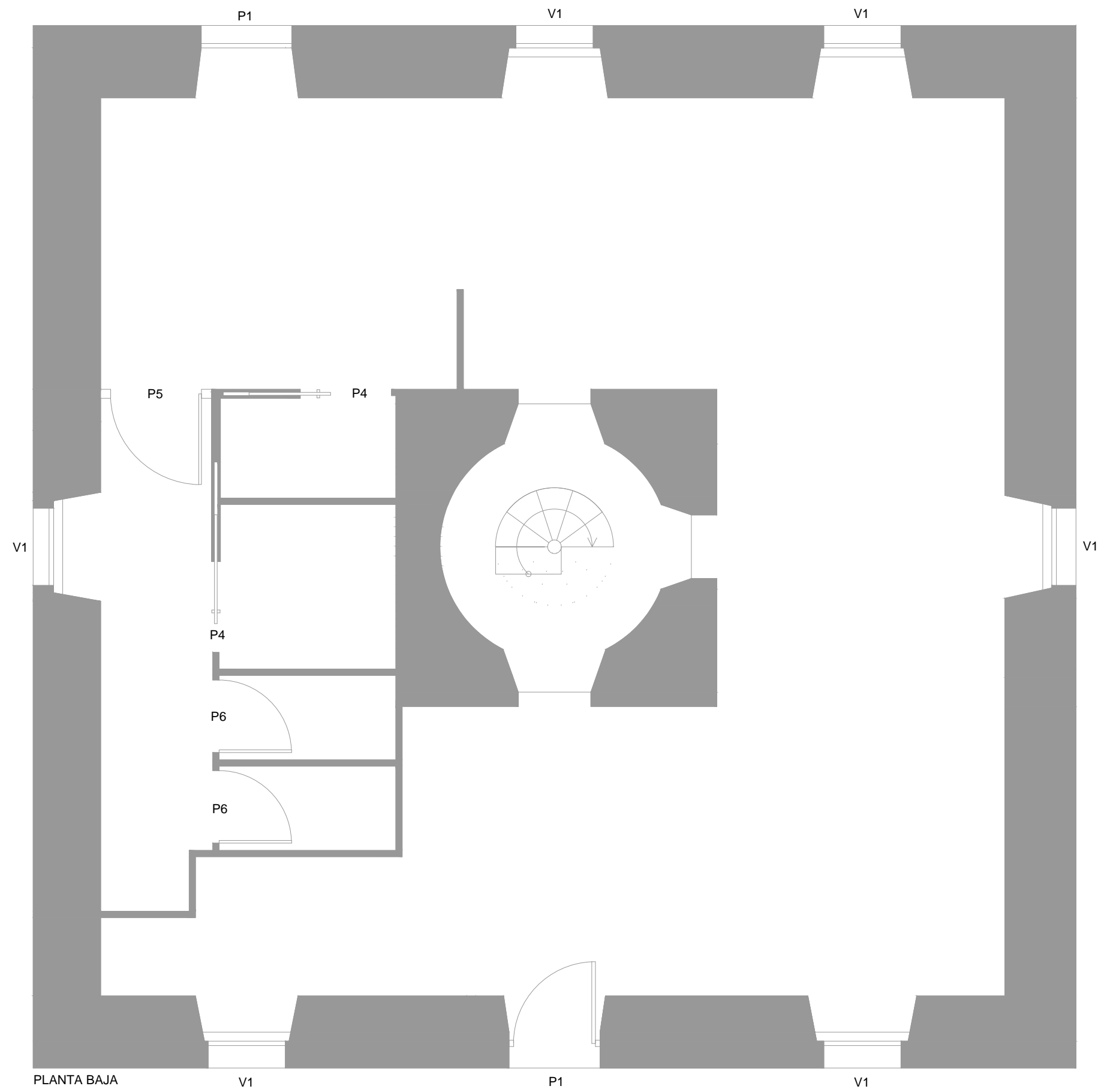

PLANTA BAJA

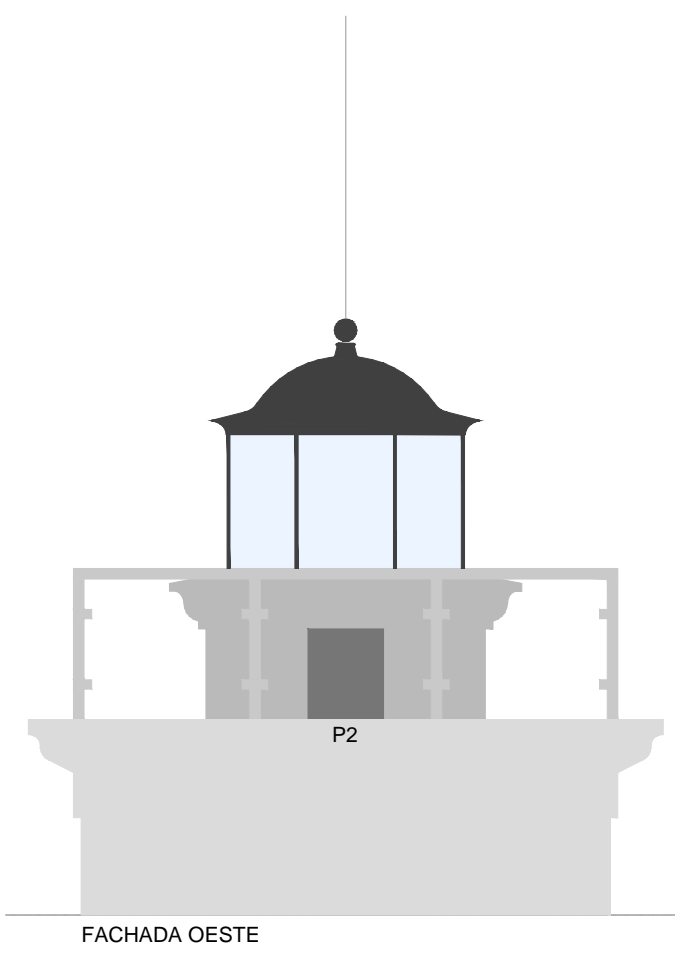

FACHADA OESTE

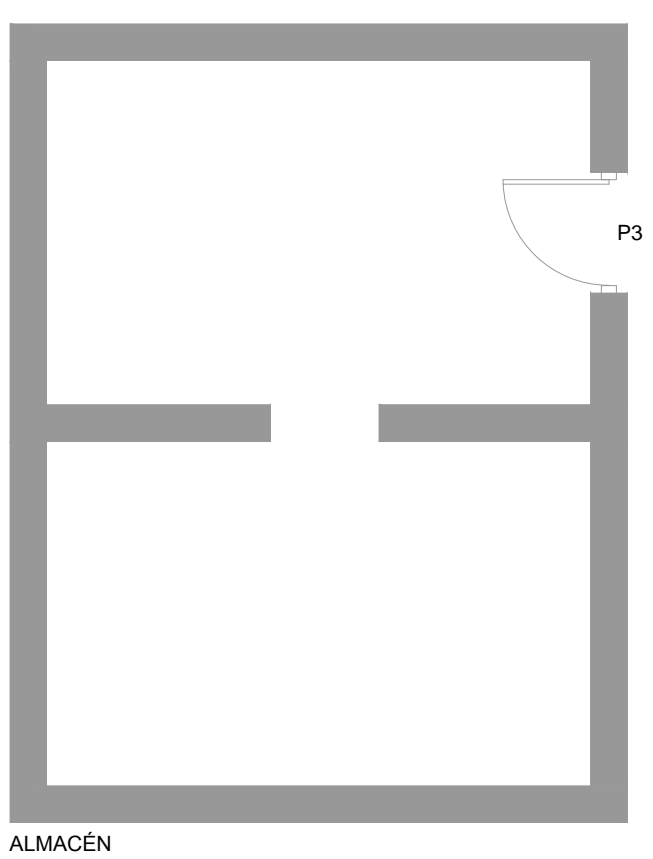

ALMACÉN

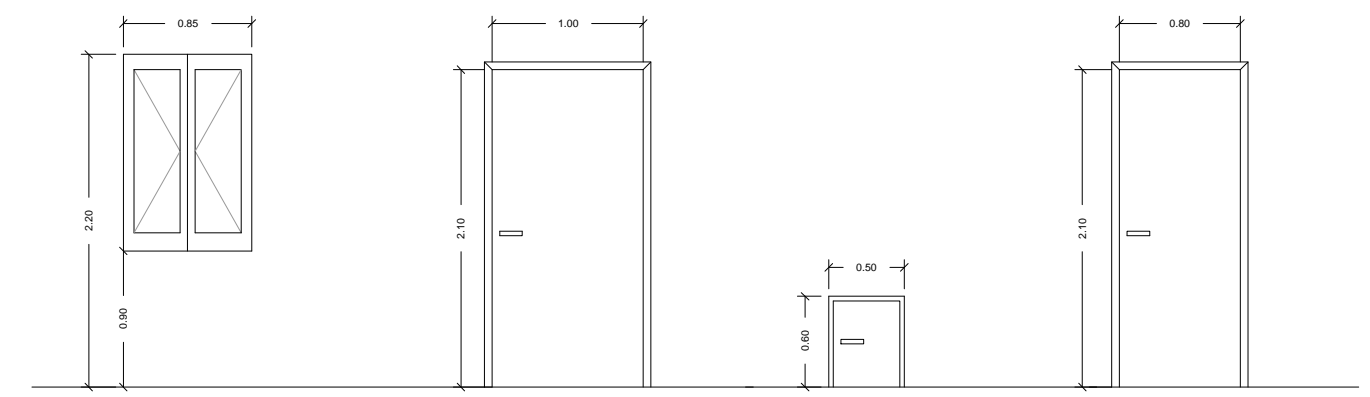

V1
VENTANA 1:
 Ventana de PVC una hoja oscilobatiente y otra hoja practicable; con contraventana de PVC, de dos hojas practicables, tipo mallorquina, de lamas fijas.

P1
PUERTA 1:
 Puerta de entrada a vivienda de panel macizo decorado, realizado a base de espuma de PVC rígido y estructura celular uniforme, de una hoja abatible.

P2
PUERTA 2:
 Puerta de acceso al exterior desde muro central.
SE CONSERVA, ya que fue reparada anteriormente y se conserva en buen estado.

P3
PUERTA 3:
 Puerta de acceso al exterior desde muro central.
SE CONSERVA, ya que fue reparada anteriormente y se conserva en buen estado.

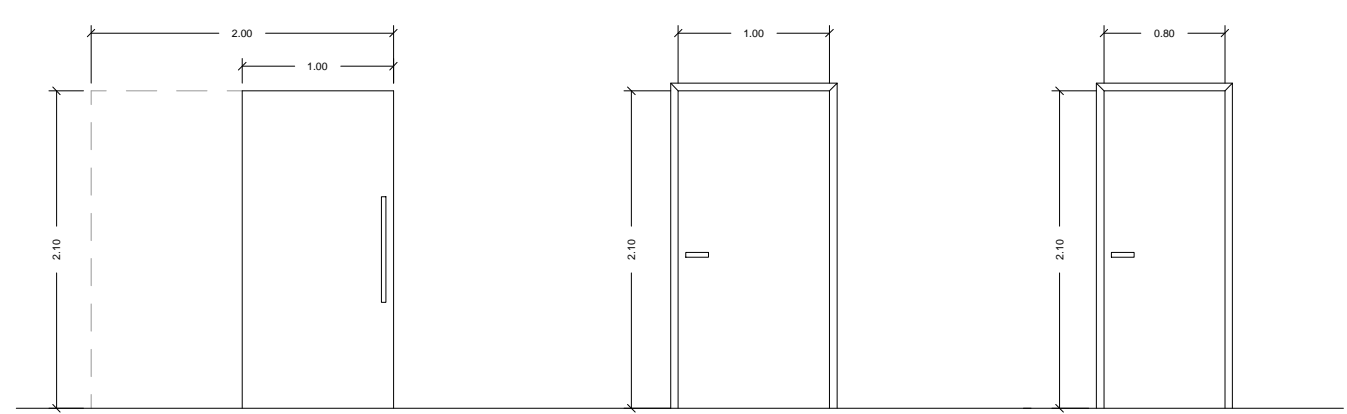

P4
PUERTA 4:
 Puerta de paso corredera para doble tabique con hueco, ciega, de una hoja, lisa de tablero aglomerado.

P5
PUERTA 5:
 Puerta de paso ciega, de una hoja de, lisa de tablero aglomerado.

P6
PUERTA 6:
 Puerta de paso ciega, de una hoja de, lisa de tablero aglomerado.

PROYECTO DE REHABILITACIÓN DEL FARO DE ILLA PANCHÁ, EN RIBADEO, PARA USO LÚDICO

AUTORA: NURIA DÍAZ LÓPEZ

FECHA: JULIO 2014

TUTOR: D. MANUEL PORTA RODRÍGUEZ

ESCALA: 1:30

TÍTULO DEL PLANO: **ESTADO REFORMADO: MEMORIA DE CARPINTERÍAS**

NÚMERO DE PLANO:

29





Tabla de símbolos - Planta baja

	Arquetas
	Arquetas sifónicas
	Pozos de registro

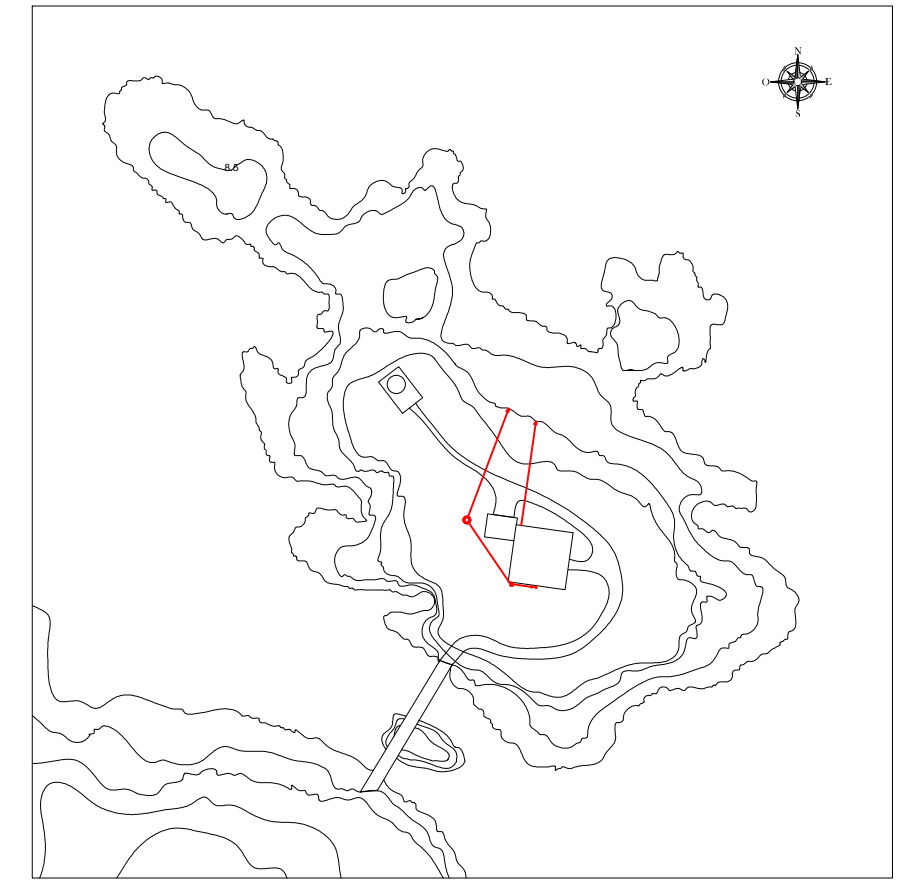
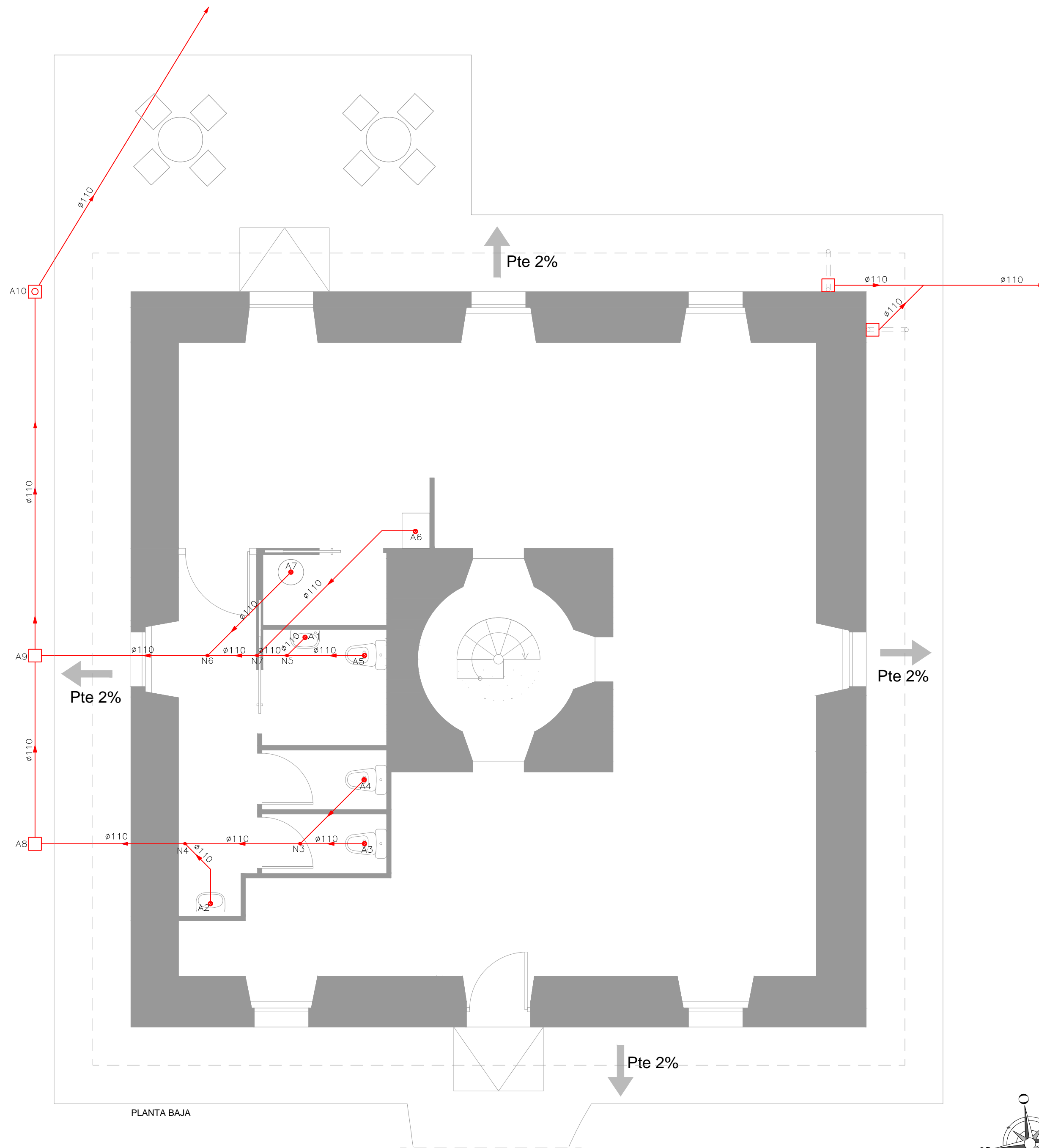
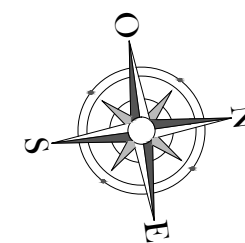

PROYECTO DE REHABILITACIÓN DEL FARO DE ILLA PANCHA, EN RIBADEO, PARA USO LÚDICO

AUTORA: NURIA DÍAZ LÓPEZ

FECHA: JULIO 2014

TUTOR: D. MANUEL PORTA RODRÍGUEZ

ESCALA: 1:50

TÍTULO DEL PLANO: **ESTADO REFORMADO: INSTALACIÓN DE EVACUACION DE AGUAS RESIDUALES**

NÚMERO DE PLANO:

31



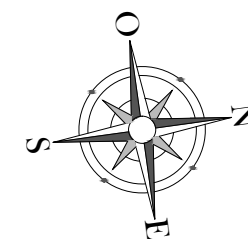
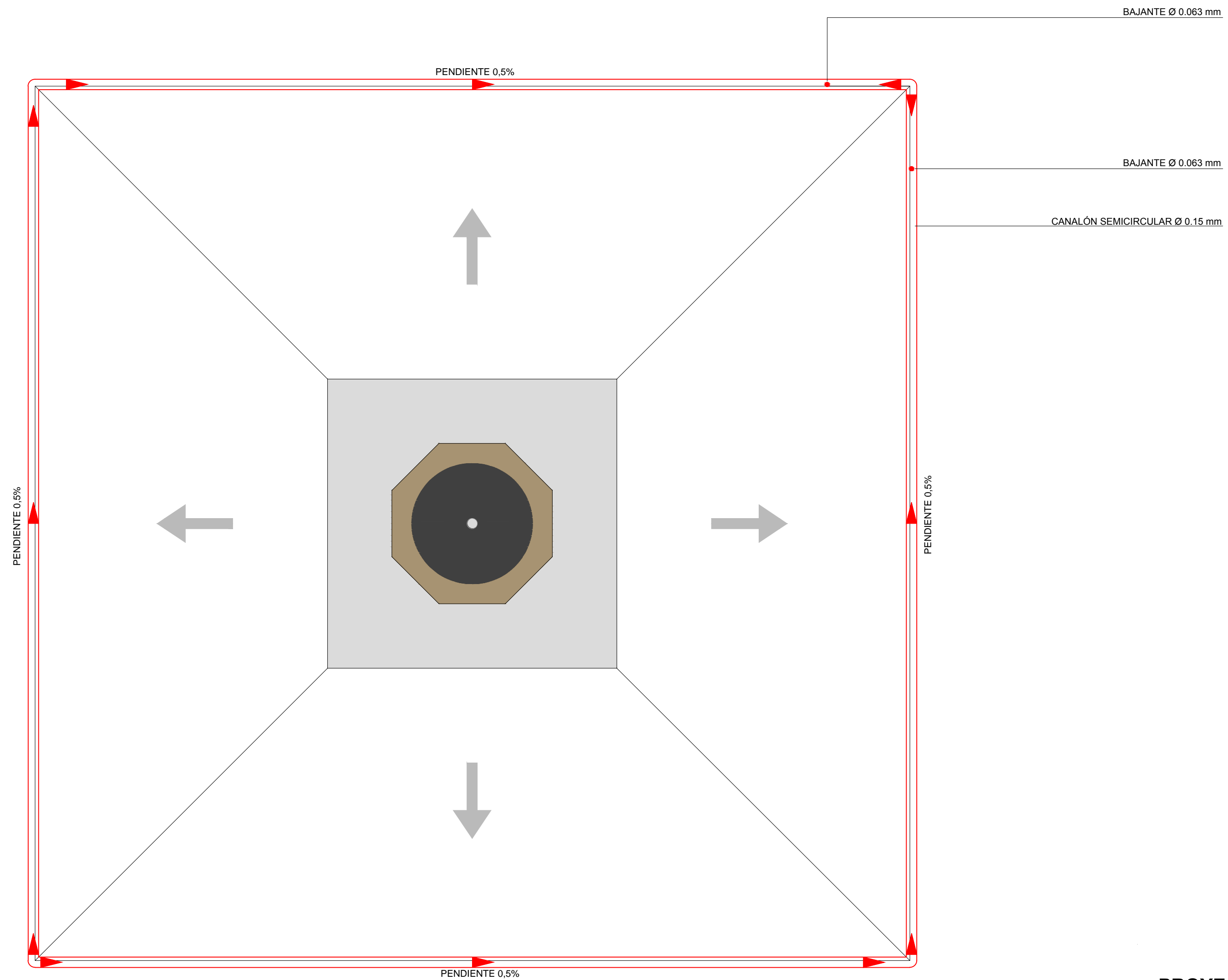

PROYECTO DE REHABILITACIÓN DEL FARO DE ILLA PANCHA, EN RIBADEO, PARA USO LÚDICO

AUTORA: NURIA DÍAZ LÓPEZ

FECHA: JULIO 2014

TUTOR: D. MANUEL PORTA RODRÍGUEZ

ESCALA: 1:50

TÍTULO DEL PLANO:
**ESTADO REFORMADO: INSTALACIÓN
 EVACUACIÓN DE AGUAS EN CUBIERTA**

NÚMERO DE PLANO:
32



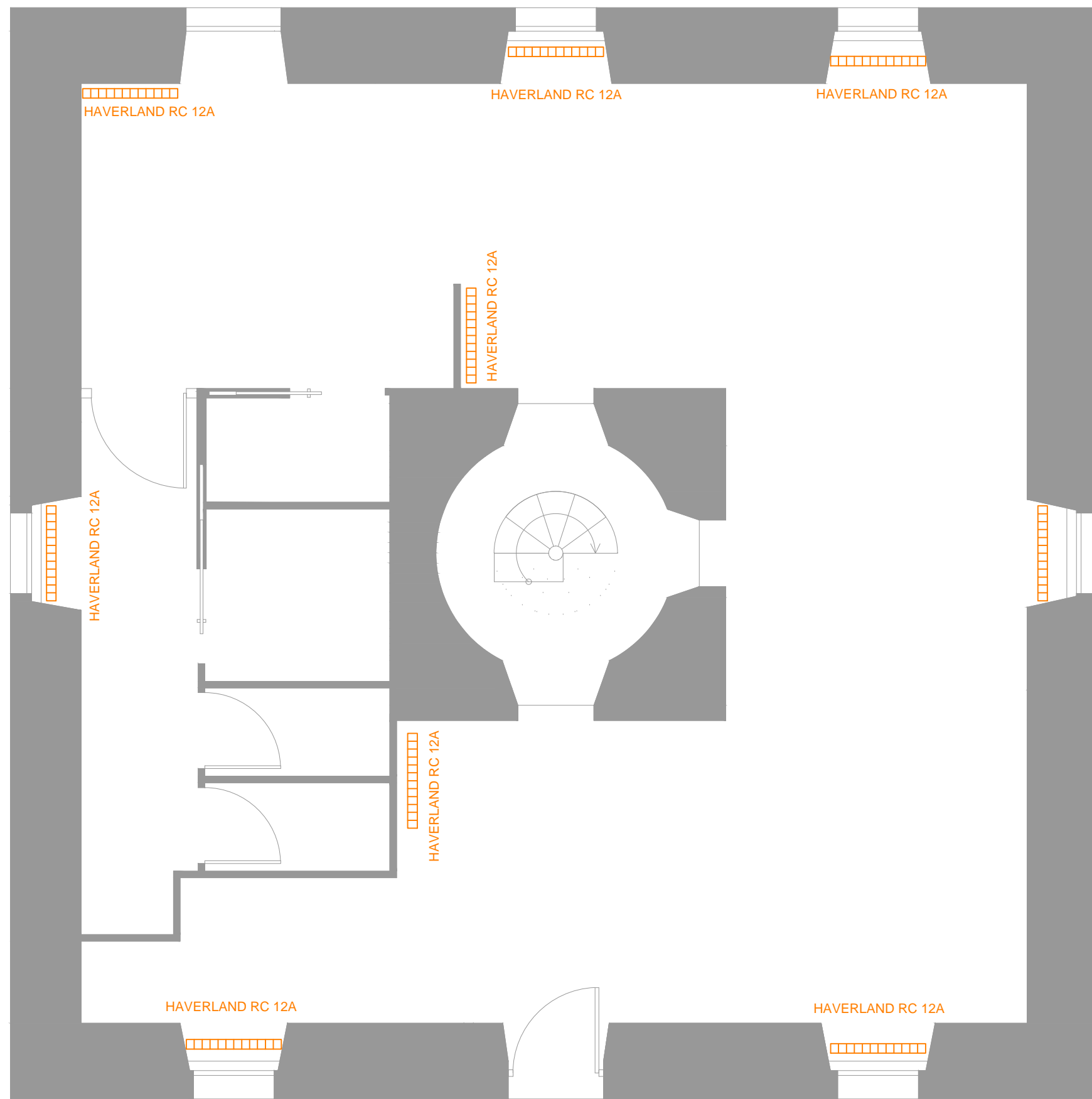

PLANTA BAJA

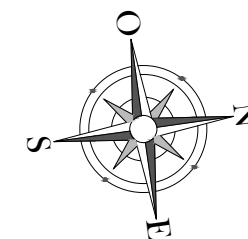

PROYECTO DE REHABILITACIÓN DEL FARO DE ILLA PANCHA, EN RIBADEO, PARA USO LÚDICO

AUTORA: NURIA DÍAZ LÓPEZ

FECHA: JULIO 2014

TUTOR: D. MANUEL PORTA RODRÍGUEZ

ESCALA: 1:50



TÍTULO DEL PLANO:
ESTADO REFORMADO: INSTALACIÓN DE CALEFACCIÓN

NÚMERO DE PLANO:
33



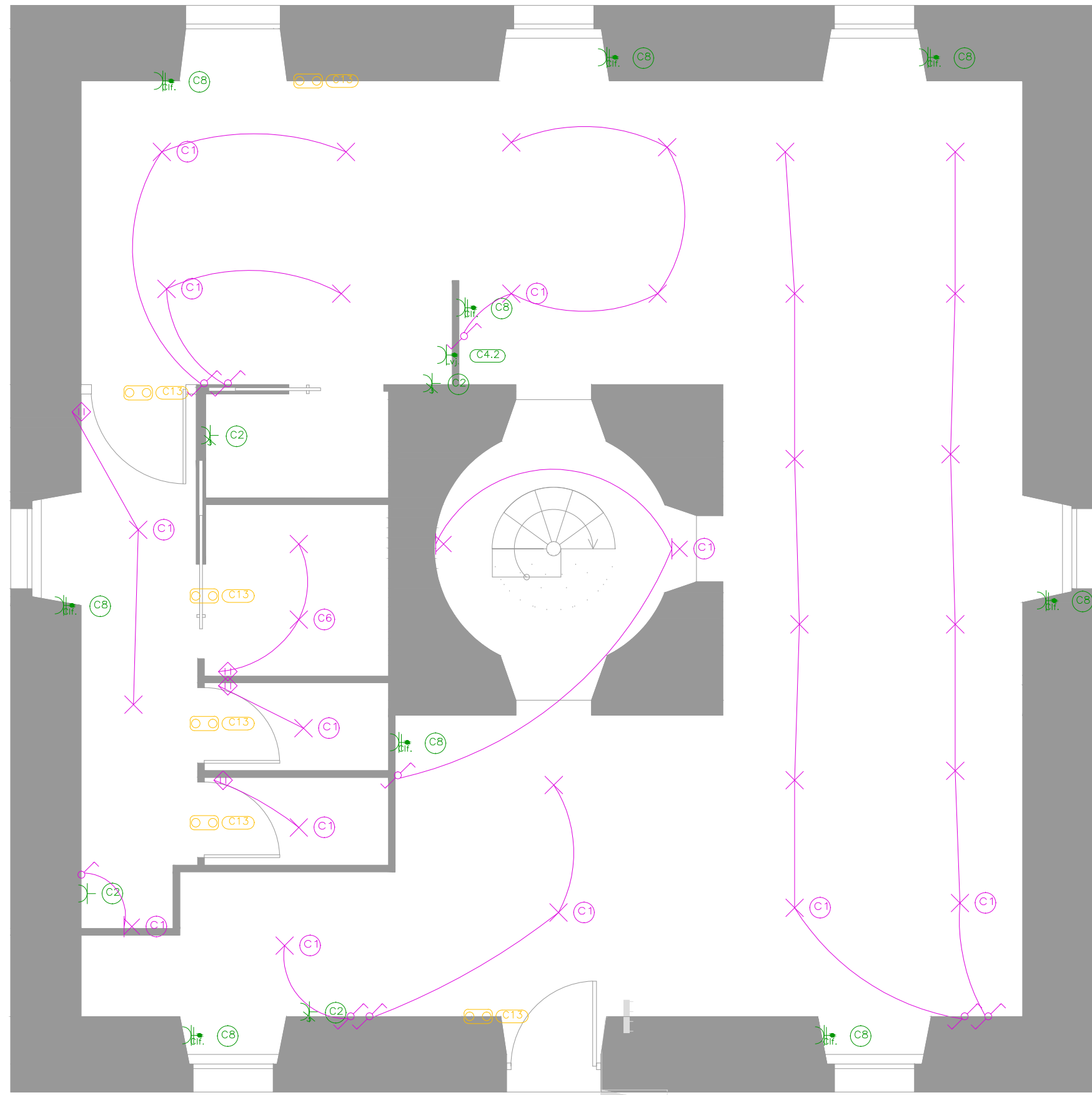

PLANTA BAJA

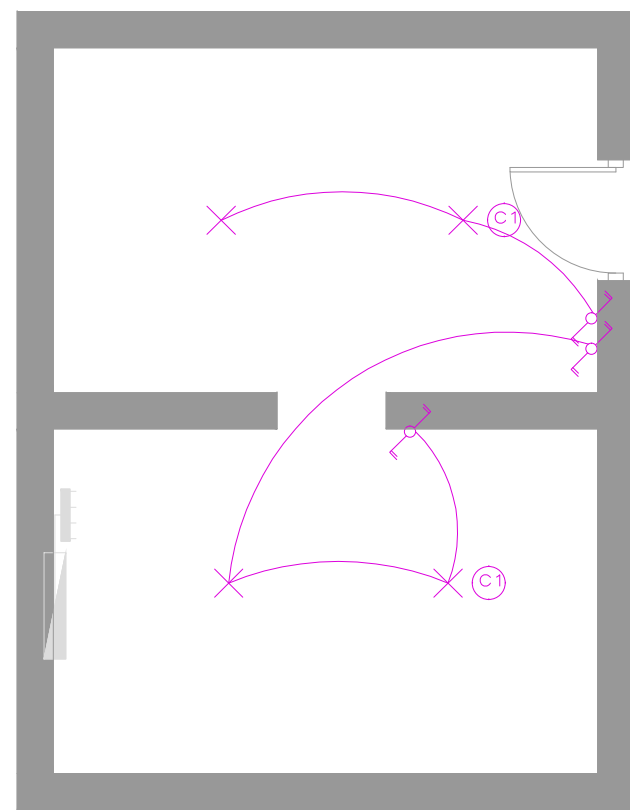

ALMACÉN

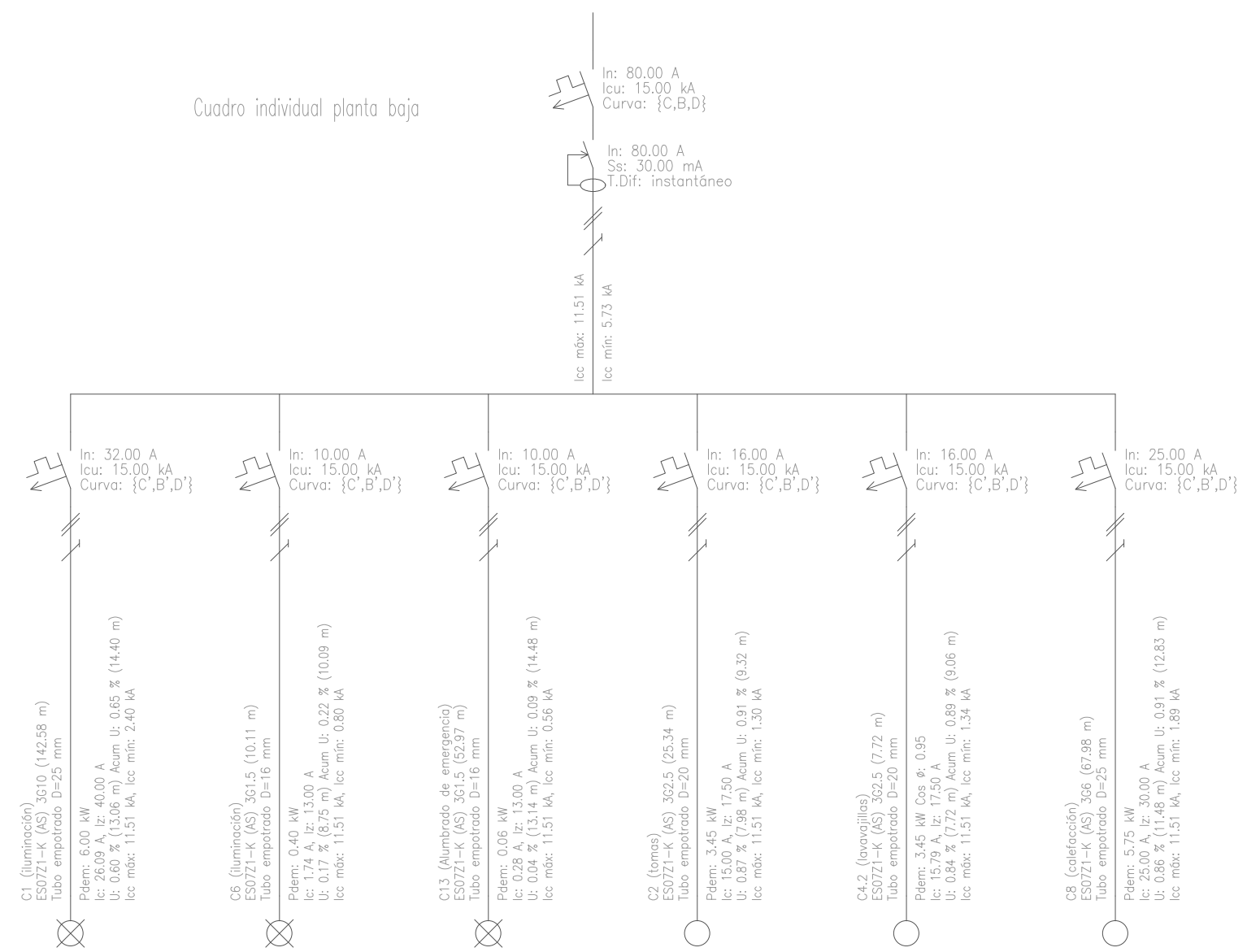
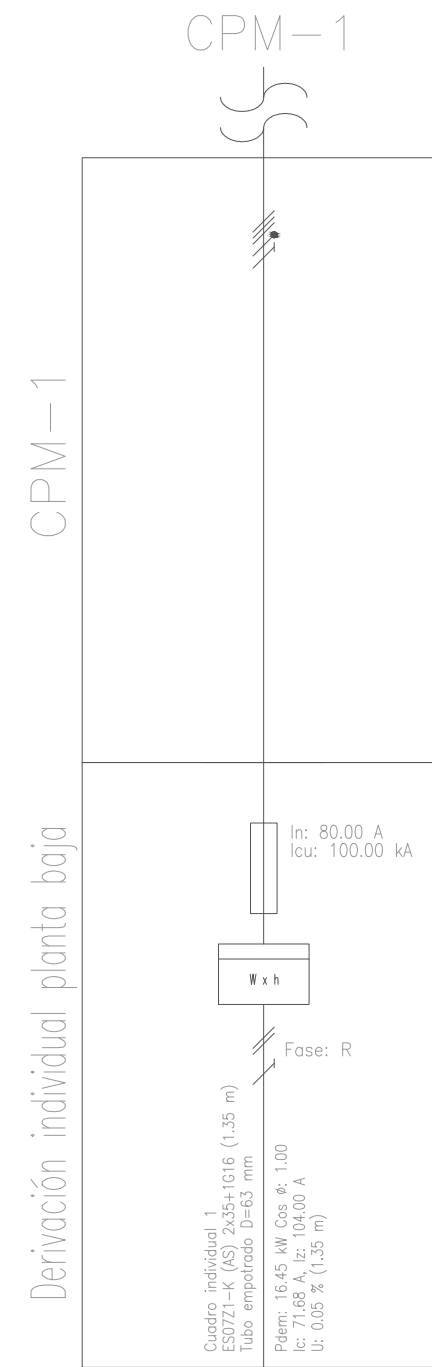
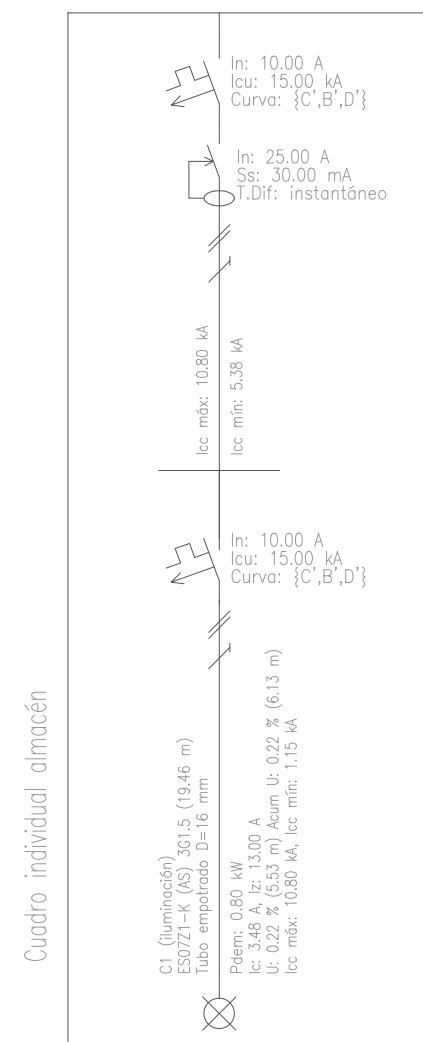
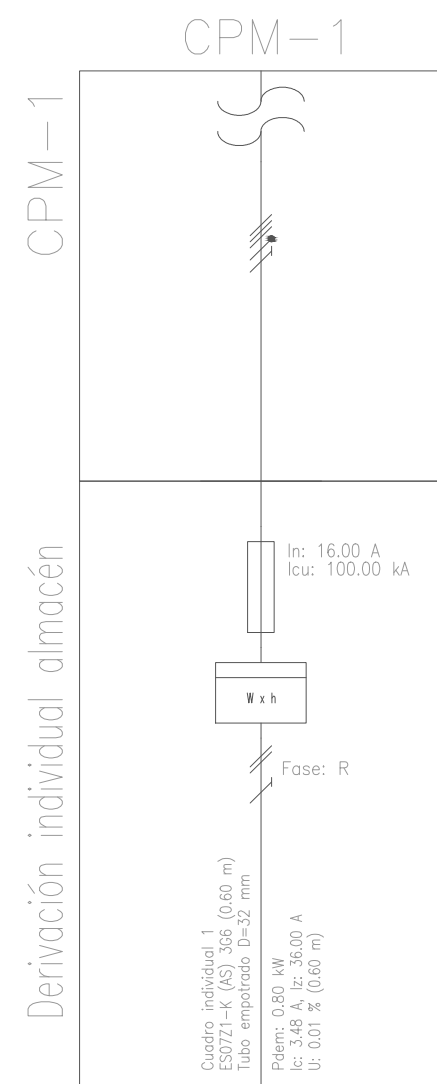

Leyenda	
	Toma de iluminación en la pared
	Posición de la toma de iluminación
	Sensor de proximidad
	Conmutador
	Interruptor
	Caja de protección y medida (CPM)
	Cuadro individual
	Luminaria de emergencia
	Toma de lavavajillas
	Toma de calefacción
	Toma de uso general triple
	Toma de uso general

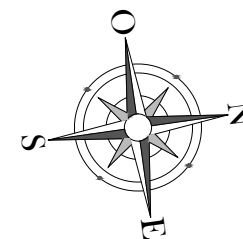

PROYECTO DE REHABILITACIÓN DEL FARO DE ILLA PANCHA, EN RIBADEO, PARA USO LÚDICO

AUTORA: NURIA DÍAZ LÓPEZ

FECHA: JULIO 2014

TUTOR: D. MANUEL PORTA RODRÍGUEZ

ESCALA: 1:50

TÍTULO DEL PLANO: ESTADO REFORMADO: INSTALACIÓN DE ELECTRICIDAD

NÚMERO DEL PLANO: 34

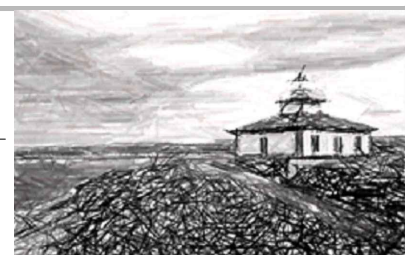

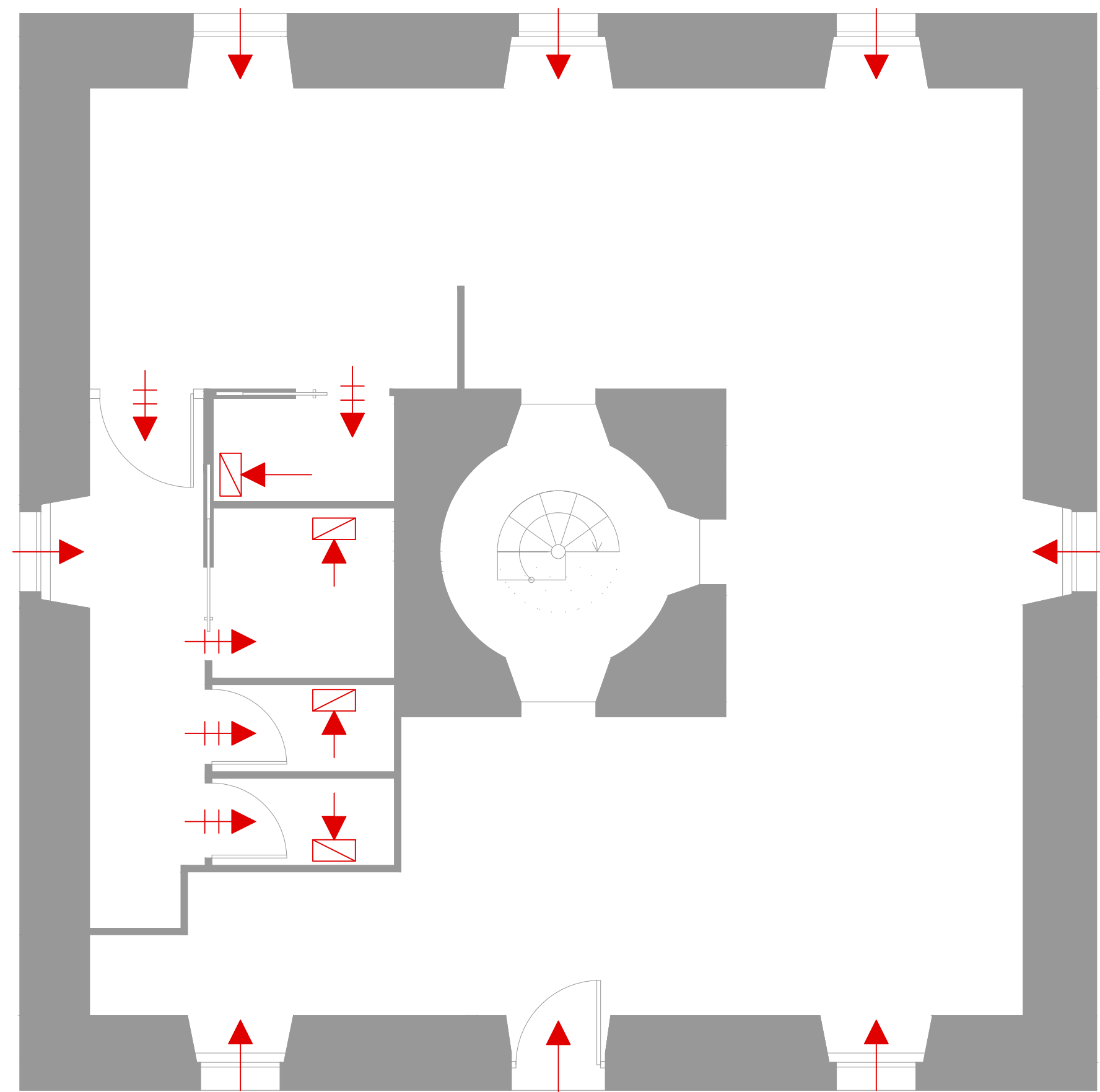

PLANTA BAJA

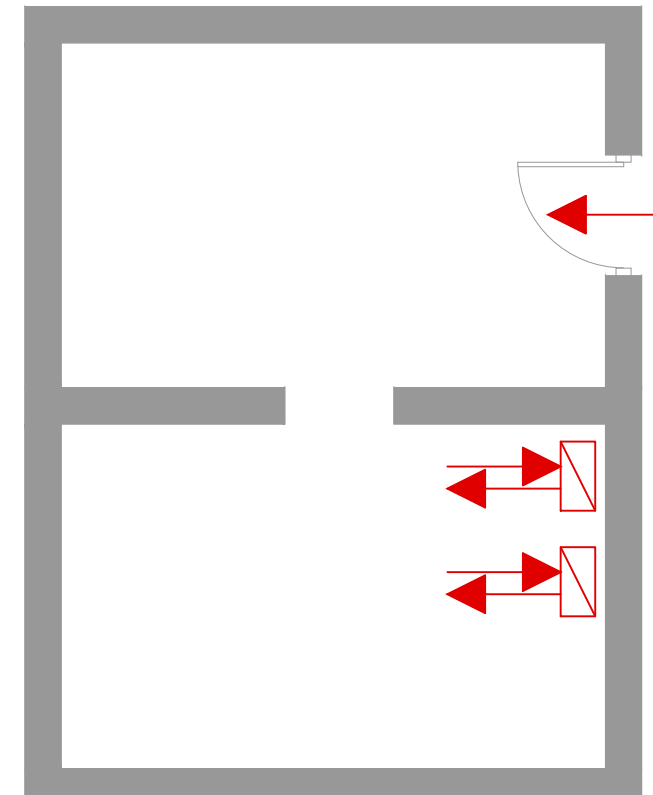

ALMACÉN

	ABERTURA DE PASO
	ABERTURA DE EXTRACCIÓN
	ABERTURA DE ADMISIÓN

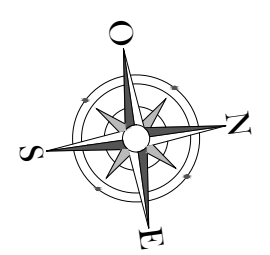

PROYECTO DE REHABILITACIÓN DEL FARO DE ILLA PANCHA, EN RIBADEO, PARA USO LÚDICO

AUTORA: NURIA DÍAZ LÓPEZ

FECHA: JULIO 2014

TUTOR: D. MANUEL PORTA RODRÍGUEZ

ESCALA: 1:50



TÍTULO DEL PLANO:
ESTADO REFORMADO: INSTALACIÓN DE VENTILACIÓN

NÚMERO DE PLANO:
35



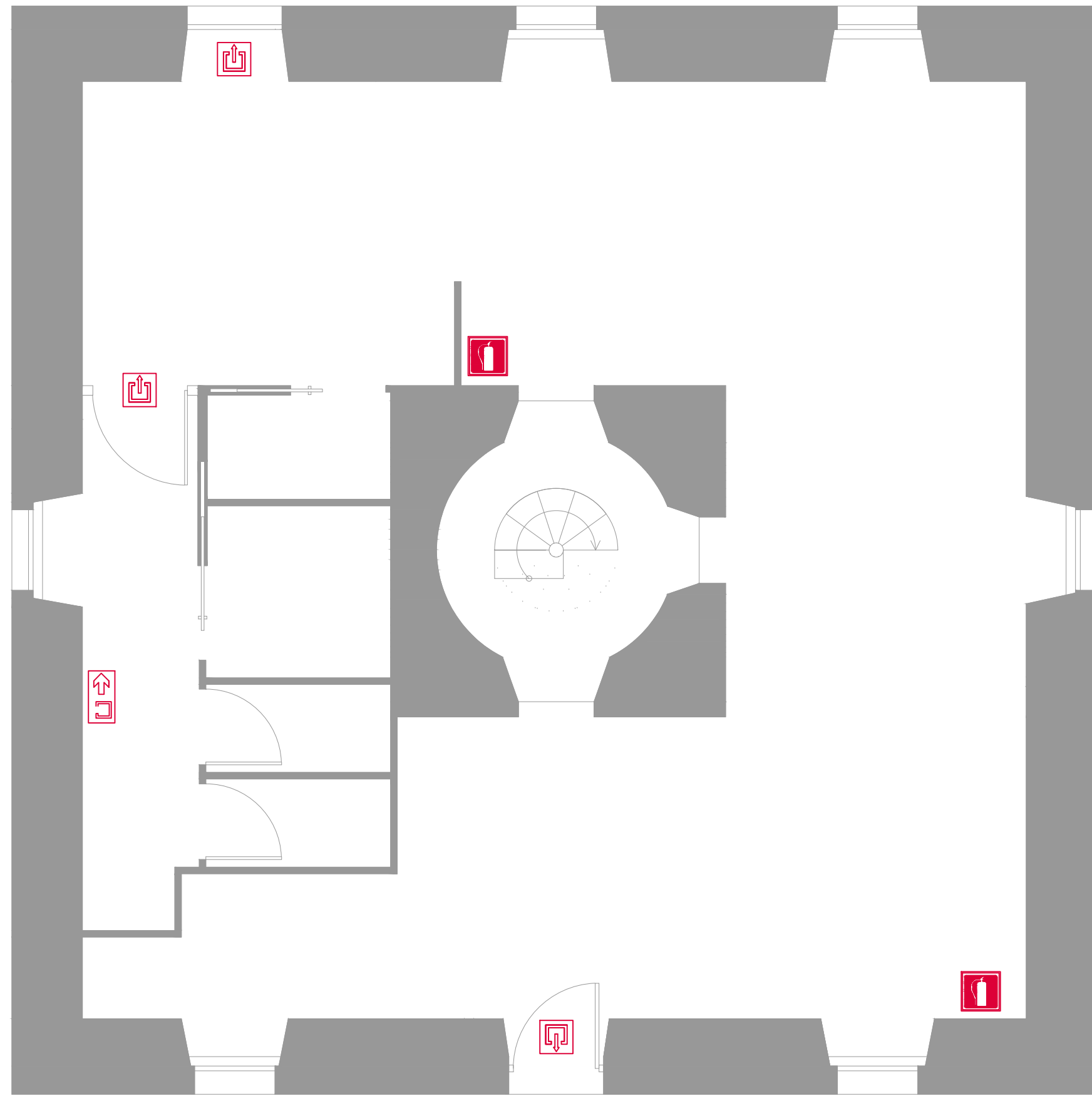

PLANTA BAJA

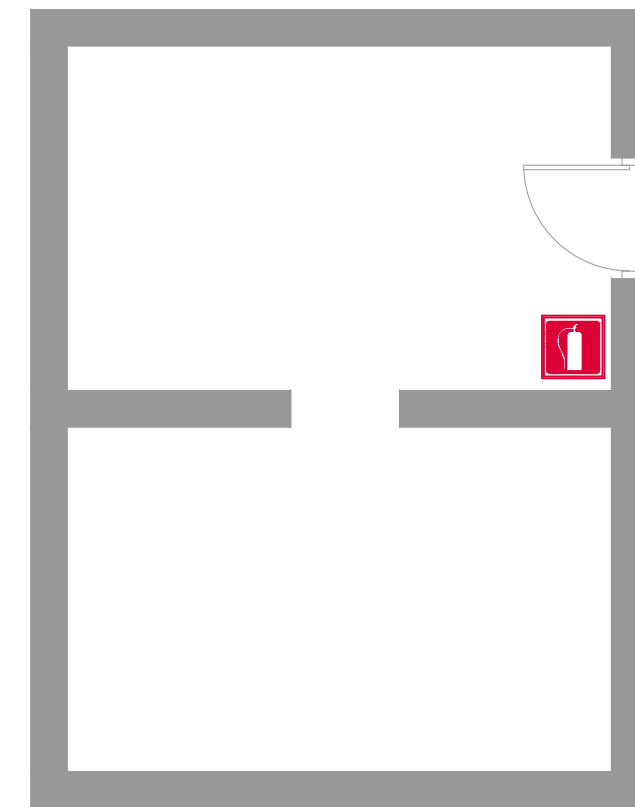

ALMACÉN

	Extintor 21a 113b
	Señalización salida
	Señalización recorrido a salida

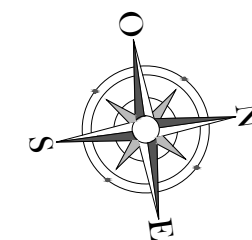

PROYECTO DE REHABILITACIÓN DEL FARO DE ILLA PANCHA, EN RIBADEO, PARA USO LÚDICO

AUTORA: NURIA DÍAZ LÓPEZ

FECHA: JULIO 2014

TUTOR: D. MANUEL PORTA RODRÍGUEZ

ESCALA: 1:50



TÍTULO DEL PLANO:
ESTADO REFORMADO: INSTALACIÓN DE PROTECCIÓN CONTRA INCENDIO

NÚMERO DE PLANO:
36

